Director RAYMUNDO SILVA

Correio da Manhã

Proprietario EDMUNDO BITTENCOURT

Endereço telegraphico — "CORREOMANHA" — Impresso em papel de HOLMBERG BECH & Cº. — Stockolmo e Rio

Director, 1558, C.—Red. 5098, C.—Administração, 37, Central — Impresso em papel de NORDSKOG & Cº. — Christiania — Rio

ANNO XXI—N. 8.215 — Gerente — V. A. DUARTE FELIX

RIO DE JANEIRO — TERÇA-FEIRA, 30 DE AGOSTO DE 1921

REDACÇÃO — Largo da Carioca n. 13

O MOMENTO INTERNACIONAL — Serviços da Associated Press, Havas e correspondentes especiaes

A situação politica interna da Allemanha foi objecto de um cuidadoso estudo por parte do gabinete, que se reuniu extraordinariamente

As tropas kemalistas occuparam Bilejsk, estando seriamente ameaçadas as communicações do exercito grego

As tropas britannicas enviadas para conter o levante do sul de Malabar, em um encontro que tiveram, mataram setecentos insurrectos

A SITUAÇÃO INTERNA DA ALLEMANHA ASSUME CARACTER GRAVE

As organizações operarias apoiam decididamente as exigencias dos socialistas majoristas

OS FUNERAES DO SR. ERZBERGER, EM OPPENAN

Berlim, 29 — A situação politica interna da Allemanha, que assumiu um caracter de maior gravidade agora, em consequencia do assassinio do leader catholico, sr. Mathias Erzberger, foi hoje objecto de um cuidadoso estudo por parte do gabinete, numa reunião extraordinaria, dirigida pelo proprio presidente da Republica, sr. Ebert.

A posição do governo está ainda mais aggravada pela attitude séria das organizações operarias, que estão apoiando decididamente as exigencias dos socialistas independentes e dos communistas para que as autoridades supprimam por todos os meios as actividades e machinações dos pan-germanistas.

Berlim, 29 — Os operarios de Zeit impediram que no dia 25 do corrente se realizasse uma conferencia que estava annunciada sobre a campanha da Africa Oriental, na grande guerra. Os organizadores da referida conferencia, entretanto, tentaram leval-a a effeito em Neuhaldensleben, dois dias depois, isto é, a 27. Ainda desta vez não conseguiram o seu intento porquanto tiveram de ceder ás ameaças da multidão que se agglomerava em frente ao edificio em que devia realizar-se a conferencia. A attitude dos populares era tal que centenas de radicaes invadiram a sala da conferencia e dali expulsaram os seus promotores.

Lucerna, 29 — O "Lucerna Tageblatt" noticia que turistas allemães fizeram nesta cidade grande manifestação monarchica, cantando cantos e hymnos patrioticos, entre os quaes um que dizia: "Marchemos para a victoria através do paiz inimigo!"

Noticiando esse facto, o "Lucerna Tageblatt" lamenta que os nacionalistas allemães mantenham ainda o espirito de desforra e se mostrem, em particular de tal forma pouco respeitosos para com a neutralidade que a Suissa sempre conservou na guerra e depois da guerra.

Berlim, 29 — Em longo artigo que publica no "Welt am Montag", o escriptor Gerlach defende calorosamente a memoria de Erzberger e profliga o espirito nacionalista dos juizes que, quando do processo Erzberger—Helfferich, condemnaram apenas a uma pena de prisão o nacionalista que atirára contra o ministro agora morto.

E voltando ás causas que determinaram o assassinato do ex-vice-chanceller, o articulista salienta o facto de que os partidos da Direita sustentam organizações para o assassinio de pessoas influentes que possam prejudicar os seus planos e recorda que durante os ultimos annos commetteram-se na Allemanha nada menos de trezentos e vinte e tres assassinatos politicos dos quaes trezentos e quatorze tiveram como autores membros da Direita. Gerlach protesta contra o procedimento dos jornaes que se estão arvorando em defensores dos assassinos do sr. Erzberger e procuram circumstancias attenuantes para o crime. O articulista declara que, se o governo do Reich não provar agora que é mais forte que os nacionalistas, o assassinio do sr. Erzberger será seguido de outros.

Acompanhando os jornaes socialistas o "Germania", orgão do Partido do Centro, ataca violentamente os nacionalistas e aconselha o governo a proceder com energia contra os monarchistas e os pangermanistas que combatem o regimen actual e intrigam a Republica.

Berlim, 29 — Os socialistas acabam de lançar um longo e energico manifesto em que convidam o governo a levantar o estado de sitio que foi decretado para a Prussia Oriental e a obrigar o governador da Baviera a determinar a convocação da Dieta de Berlim.

O manifesto convida ainda o governo a usar de medidas energicas no sentido de fazer cessar as constantes provocações dos monarchistas, que, depois de desencadearem uma guerra ruinosa para a Allemanha, procuram agora chamar a attenção do povo á idéa de uma desforra absurda com constantes manifestações contra os alliados.

Berlim, 29 — Com grande assistencia de populares e a presença das autoridades locaes, realizaram-se hontem em Oppenau os funeraes do sr. Mathias Erzberger.

O corpo do ex-ministro das Finanças do Reich vae ter sepultura em Bibergach, no Wurtemberg.

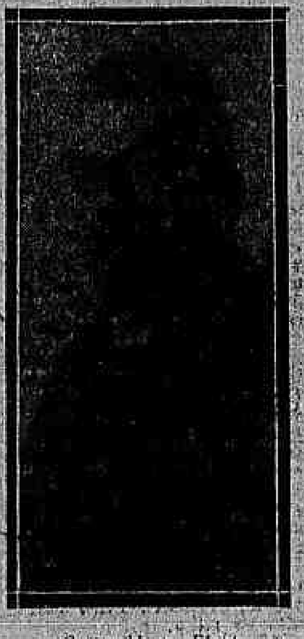

O presidente Ebert

Berlim, 29 — Continuam em todo o paiz as manifestações de repulsa aos propositos reaccionarios dos nacionalistas que, maiores responsaveis pela grande guerra que arruinou o paiz, procuram agora estorvar a obra reconstructora da social-democracia.

Ainda hoje a multidão impediu uma reunião desses elementos em Nordhausen, perto de Magdeburg, os communistas dissolveram uma assembléa de nacionalistas que procedia á benção da bandeira de uma das associações monarchistas locaes. Por essa occasião foram trocados alguns tiros de revolver que feriram varios dos contendores.

A questão irlandeza

Um tiroteio e algumas bombas em Belfast

Belfast, 29 — Ao meio-dia de hoje, na parte norte de Queen Street e na estrada de New Lodge, nesta capital, houve um tiroteio e foram atiradas algumas bombas, sendo necessario o envio de autos blindados com patrulhas, para conter os animos. Foram alvejadas duas pessoas.

Dublin, 29 — Os membros do gabinete de Sinn-Fein estiveram reunidos hoje, pela manhã, na Mansion House, mas, segundo uma nota official, não se realizou nenhuma reunião formal. Apenas De Valera esteve, por espaço de menos de meia hora, em palestra com os seus collegas.

Ao que se diz, não é possivel esperar por uma resposta do gabinete sinn-feiner á ultima communicação de Lloyd George, antes de terça ou quarta-feira.

O rei Alexandre da Servia foi operado

Paris, 29 — O rei Alexandre da Servia foi hontem operado de um abcesso. A temperatura do enfermo, que se elevára nos dois ultimos dias, baixou a trinta e sete graus e quatro decimos logo depois da operação.

Os sem trabalho nos Estados Unidos

Washington, 29 — O secretario Hoover annunciou hontem á noite que o presidente Harding vae convocar a reunião de uma conferencia para estudar o problema dos sem-trabalho.

A conferencia deverá reunir-se no proximo mez, pois o governo está interessado na solução do momentoso problema.

Uma exposição internacional em Lisboa

Lisboa, 29 — O governo portuguez foi officialmente informado de que os Estados Unidos vão concorrer á proxima feira Internacional de Lisboa.

A questão silesiana

Uma entrevista com os delegados dos paizes neutros

Paris, 29 — O correspondente do "Journal" em Genebra entrevistou dois delegados de paizes neutros junto da Liga das Nações, um europeu e outro americano e ambos os entrevistados exprimiram opiniões identicas no fundo a respeito do problema da Alta Silesia. Os dois delegados consideram que a Alta Silesia é incontestavelmente terra polaca, contrariamente ao modo de pensar do primeiro ministro britannico e pensam que não havia necessidade de instituir o plebiscito. Em todo o caso os resultados da votação devem ser interpretados, não englobadamente, mas de accôrdo com o total de votos de cada communa. A questão da partilha da região contestada tambem não devia ser discutida e o exame do Conselho Executivo da Liga das Nações deveria incidir unicamente sobre as divergencias que surgiram, irreductiveis, no seio do Conselho Supremo. Nestas condições, o Conselho Executivo deveria procurar um meio termo, principalmente para conciliar a salvaguarda da paz com os direitos das partes.

Na opinião dos entrevistados, a solução a adoptar poderia ser a proposta pelo conde Sforza que, afinal, acabará por se impôr como a unica capaz de harmonizar os pontos de vista divergentes da França e da Inglaterra.

Londres, 29 — O correspondente do "Daily Chronicle", em Berlim, confirma a noticia de que os embaixadores da Italia e da Grã-Bretanha e o encarregado de Negocios da França pediram ao governo do Reich, que ordenasse as medidas necessarias ao livre transito em territorio allemão, de varios batalhões italianos com destino á Alta Silesia.

Genebra, 29 — O Conselho da Liga das Nações reunir-se-á ás 4 horas da tarde, visto alguns dos seus membros terem chegado somente de manhã.

A sessão começou numa atmosphera de absoluta calma.

O relatorio do visconde Ishii, sobre a Alta Silesia será lido immediatamente e depois o Conselho determinará a ordem dos trabalhos do Conselho.

Um accordo entre a Allemanha e a Italia

Berlim, 29 — Foi assignado hontem, no Ministerio dos Negocios Estrangeiros, o accordo economico celebrado entre a Italia e o governo de Berlim.

As reparações devidas pela Allemanha

Nova York, 29 — No dizer do Loucheur-Rathenau, uma vez ratificado pelos dois governos, representa o resultado mais importante de todas as discussões que, sobre a questão das reparações, até agora têm realizado os peritos e os economistas de todos os paizes interessados e terá, além disso, a vantagem de ajudar a França a activar a restauração economica das regiões devastadas. Por sua vez a Allemanha ficará alliviada do pesado fardo dos pagamentos em especie a que está obrigada pelo Tratado de Versalhes.

Outro resultado do accordo, talvez o mais importante, é que a França, que pela recente decisão da conferencia economica não devia receber durante dois annos nenhuma indemnisação, devido á prioridade da Belgica e ao reembolso pela Inglaterra das despezas com as tropas britannicas de occupação, ficará agora habilitada a proceder immediatamente á cobrança da indemnisação que lhe compete.

A crise ministerial portugueza

LISBOA, 29 — O presidente da Republica encarregou o sr. Antonio Granjo de organizar gabinete.

O pacto que institue a Côrte Internacional

Genebra, 29 — Eleva-se a vinte e oito o numero de potencias que ratificaram o pacto que institue a Côrte Internacional, cuja existencia está agora assegurada.

Foram indicados noventa nomes para juizes desse alto instituto, entre elles o do sr. Elihu Root, cuja apresentação é subscripta por cinco paizes, a saber — França, o Brasil, a Bolivia, o Uruguay e a Venezuela.

A prova de travessia de Paris a nado

Paris, 29. — O subdito italiano Bacigalupo levantou facilmente a victoria na prova de travessia de Paris a nado batendo o seu compatriota Costamalito e o francez Lannoiz que chegaram em segundo e terceiros logares, respectivamente.

A' grande distancia dos tres primeiros chegaram ainda 22 concorrentes dos 46 que tinham iniciado a prova, inclusive 6 senhoras.

Das mulheres a primeira foi a senhorita franceza Gardello, que obteve o sexto logar na classificação geral.

Os caminhos de ferro inglezes e a questão das tarifas

LONDRES. — Julho.

Na Inglaterra, bem como nos Estados Unidos, as exigencias da guerra obrigaram os respectivos governos a fazer o "control" e a assumir a direcção de todos os caminhos de ferro existentes nesses paizes. O custeio desses serviços, durante o tempo que elles estiveram em mão do governo, augmentou extraordinariamente, isso porque elevaram-se os salarios e reduziram-se, a 8, as horas de trabalho, augmentando, dest'arte, o pessoal trabalhador, de tal maneira que, as despesas com essas estradas de ferro, que eram antes da guerra estimadas em £ 47.000.000 ao anno, subiram a cerca de £ 173.000.000, isto sem se fallar no encarecimento do combustivel e de outros materiaes, pelo que a maior parte dos caminhos de ferro inglezes ficou em desequilibrio nas suas finanças.

A' proporção que isso se ia evidenciando, por sua vez as tarifas iam sendo elevadas, tendo chegado a um ponto em que os proprios directores não mais tentam eleval-as, por ser certo que isso seria perder grande quantidade de carga, o que seria a derrocada completa dessas empresas.

A terminação do "control" effectuada pelo governo está marcada para o dia 15 de agosto, fazendo-se necessario, para a garantia dos varios interesses particulares em jogo, a adopção de medidas de extrema habilidade.

Prevendo isso, o Ministerio dos Transportes apresentou, á Camara dos Communs, um projecto que visa garantir a maior efficiencia e economia nessas operações.

Assim, estabelece, em primeiro logar, o agrupamento das linhas ferreas inglezas em seis grandes systemas, cada um dos quaes comprehende determinada zona do paiz. As companhias directoras de cada grupo, terão liberdade de realizar qualquer transacção, até 30 de junho de 1922, desde que seja dentro do plano estabelecido por aquelles seis grandes systemas. No caso de não haver unidade de vista entre todos, para a effectividade do projecto apresentado pelo Ministerio dos Transportes, um tribunal, nomeado pelo governo, apresentará um plano de consolidação definitiva dessas systemas, cuja acceitação será obrigatoria para todas ellas, até o dia 10 de janeiro de 1923.

O projecto tem um dispositivo que ordena a creação de um tribunal que estabeleça as novas tarifas, taxando cada mercadoria nas justas proporções dos gastos do transporte. E' essa uma esplendida medida, porque vem pôr termo ao antigo systema usado pelos commissionados de Estradas de Ferro e Canaes, que erradamente estabeleceram o "maximum" da taxação, conservando, todavia, a tarifa actual cujo augmento poderia chegar até aquelle "maximum", conforme entendessem as respectivas empresas.

De accôrdo com as medidas agora apresentadas pelo Ministerio dos Transportes, essas tarifas devem ser revistas annualmente, durante tres annos consecutivos, e, dahi por deante, em periodos adredes fixados pelo referido Ministerio.

As tarifas serão fixadas sobre uma base que permitta a completa autonomia financeira das respectivas empresas e que, ao mesmo tempo, lhes traga uma percentagem de 5 °|° sobre as inversões do capital, feitas durante o "contról" do governo.

A parte do projecto que se refere aos salarios e condições do trabalho, é obra de um "comité", formado por representantes das empresas e dos operarios. A proposta do governo, pela qual os representantes dos operarios tomariam assento no directorio de cada Companhia, foi abandonada. As questões de salarios e condições do trabalho devem ser apresentadas ás associações Central e Nacional de Salarios, já existentes, para que as Companhias se pronunciem a respeito.

O governo offereceu ás Companhias a somma de £ 60.000.000, para cancellar os prejuizos verificados durante o "contról" do Estado. Este offerecimento, porém, está incluido no projecto apresentado pelo Ministerio dos Transportes, temendo-se a adopção de uma attitude hostil por parte das Companhias, que venha dar em resultado a quéda do referido projecto. Se isso se effectuar, peor para as Companhias, que terão de manter um litigio demorado e pouco viavel, com o governo.

Um desastre ferroviario

Varsovia, 29 — Em Barnowicz descarrilou um trem que conduzia grande numero de repatriados russos. Houve treze mortos e vinte feridos.

A guerra greco-turca

As communicações do exercito grego em perigo

Paris, 29 — Noticias provindas de fonte kemalista dizem e confirmam a occupação de Bilejsk, a 45 milhas a léste de Brussa, pelos turcos, accrescentando que as communicações do exercito grego estão seriamente ameaçadas.

Constantinopla, 29 — Noticias de fonte kemalista annunciam que a batalha que estava travada desde o dia 27, nas posições fortificadas ao sul do Caeukson, affluente do Sakaria, terminou com vantagem para os turcos que assim fizeram fracassar a tentativa dos gregos para quebrar a frente dos nacionalistas.

Os turcos tomaram a offensiva com todo o vigor.

As mesmas informações confirmam a noticia da captura de Siledkick, pelos turcos e accrescentam que a rectaguarda dos exercitos gregos está sériamente ameaçada.

Os legionarios americanos em Bruxellas

Bruxellas, 29 — A recepção offerecida na Municipalidade aos legionarios norte-americanos transcorreu animadissima, com a presença do embaixador dos Estados Unidos aqui acreditado e do general Urth.

A' noite, os legionarios assistiram ao espectaculo no theatro "La Monnaie", em recita de homenagem, a que compareceu tambem o presidente do Conselho, o sr. Carton de Wiart.

Um dia funebre na cidade de Liege

LIEGE, 29 — Passaram hoje por esta cidade cerca de mil caixões contendo corpos de soldados americanos mortos na guerra.

Todos os corpos, que se achavam sepultados em varios cemiterios, serão embarcados em Antuerpia com destino aos Estados Unidos.

As tropas da guarnição prestaram as honras da pragmatica.

Um grande desastre ferroviario na Italia

Roma, 29 — As ultimas informações sobre o desastre ferroviario de Magliand dizem que já foram recolhidos dezenove mortos e oitenta e cinco feridos, dos quaes quatro morreram no Hospital a que foram recolhidos.

O trafego já estava restabelecido.

Roma, 9, — Foram já encontrados dezesete mortos no desastre de caminho de ferro occorrido antehontem nas proximidades de Mogliano.

Aos hospitaes de Roma já foram recolhidos cerca de oitenta feridos.

O ministro das Obras Publicas partiu para o local do desastre.

A revolução na India

Os rebeldes estão fugindo para as montanhas

O chefe do movimento nacionalista na India, sr. Ghandi

Londres, 29. — Communicam de Calicut que tinham chegado ali as tropas de cavallaria, procedentes de Bangalore e que, depois de pequeno repouso, haviam seguido para a zona conflagrada. Tambem se annuncia que os rebeldes de Tanur e de outros pontos estavam fugindo para as montanhas.

Calicut, 29 — As tropas britannicas enviadas para conter o levante do sul de Malabar, em um encontro que tiveram, mataram setecentos insurrectos. No encontro morreram varios europeus, estando desapparecidos setenta soldados do regimento de Linster e dezesete policiaes indigenas.

Os moplahs massacraram muitos hindus.

O governo enviou novos reforços de Cannamore, para reprimir a revolta dos moplahs em Ponani. O couraçado "Comus" desembarcou varios fuzileiros neste porto.

A Russia faminta

Como vae ser feito o serviço de soccorros

Moscou, 29 — O sr. Nansen, da Noruega, e o sr. Frick, da Suissa, representantes da Cruz Vermelha Internacional, assignaram um accôrdo com o sr. Kamenoff, no sabbado ultimo, pelo qual a organização de que são delegados executará um serviço de soccorros á Russia nas mesmas condições propostas pela Administração de Soccorros dos Estados Unidos.

Riga, 29 — O dr. Nansen e sua comitiva regressaram de Moscou, com destino a Paris, afim de tentarem um emprestimo europeu de dez milhões de libras como auxilio ao combate á fome.

O dr. Nansen disse que, pelo accordo assignado com os bolchevistas, os seus primeiros esforços visarão proteger cerca de dez mil creanças da região de Saratoff, com a ajuda do Fundo de Protecção ás Creanças e de creditos levantados pelo governo do soviet e cuja somma ainda não é conhecida, devendo elle comprar uma pequena quantidade de sementes de centeio no Baltico e na Prussia Oriental.

Londres, 29 — Segundo corre nos circulos bem informados, a Conferencia Internacional de Soccorros aos Famintos, reunir-se-á em Paris.

Londres, 29 — O correspondente do "Times" em Varsovia, falando hoje da Russia, affirma que os representantes dos jornaes estrangeiros exageram demasiado a gravidade da situação nas regiões moscovitas assoladas pela fome. No dizer do correspondente, a desgraça do povo russo está sendo explorada pelos communistas em favor dos seus interesses politicos.

Por seu lado alguns jornaes londrinos confirmam a noticia aqui divulgada de que a cidade de Moscou estava sendo devorada pelo fogo.

Écos da explosão do dirigivel "Z R 2"

Hull, 29 — Foi encontrado o corpo do general Maitland, victima do desastre do "Z R 2".

Londres, 29. — O addido naval do Chile esteve no almirantado Britannico e em nome do governo e da Marinha do seu paiz apresentou ás autoridades navaes pezames pelo desastre do dirigivel "Z. R. 2."

O contrôle radiographico applicado na direcção de grandes unidades

Washington, 10 de julho — Os admiraveis resultados conseguidos com o couraçado "Iowa", guiado pelo systema de contrôle radiographico, durante as recentes manobras navaes, póde conduzir a mudanças revolucionarias a tactica naval, segundo a opinião dos technicos.

Sem viva alma a bordo, o "Iowa", dirigido pelo pessoal do couraçado "Ohio", a uma distancia de cinco milhas, fez todas as evoluções com a mais admiravel precisão, sem que se désse a menor alteração no seu mecanismo, durante longas duas horas de experiencia.

Foi um triumpho scientifico indubitavel. Qual o "Navio Fantasma" das lendas populares, que cruzava os mares mysteriosamente, os dedos invisiveis e magicos da radiographia manejavam á distancia o leme do "Iowa", faziam trabalhar seus tanques de petroleo e as valvulas de provisão da agua e, por fim, faziam caminhar ou parar o navio. Os apparelhos de contrôle funccionaram tão perfeitamente, que o official que do "Ohio" dirigia o "Iowa" póde fixar a direcção do barco e fazer as manobras necessarias para defendel-o dos ataques aereos, variando a seu talante a velocidade do mesmo.

Os officiaes do Exercito e da Armada, que presenciaram a prova ficaram impressionados com a possibilidade dessa idéa nas guerras futuras. O contrôle radiographico poderá, por exemplo, evitar perdas de vidas em emprehendimentos taes como o bloqueio material dos portos, em circumstancias identicas ao que os inglezes fizeram em Zeebrugge e Ostende, engarrafando os submarinos allemães. O navio sacrificado poderá ser dirigido á distancia até á entrada do porto inimigo e ali ser afundado para obstruir um canal, por meio de uma explosão electrica em seus paióes.

Sobre as bases dos resultados colhidos com o "Iowa", a Armada está estudando agora o modo de applicar esse contrôle, não já de um navio a outro no mar, mas de um aeroplano a um dirigivel. Os apparelhos empregados são tão simples, que se acredita não haverá difficuldade em collocal-os nas naves aereas. Sendo isto conseguido, um aeroplano, por exemplo, poderá, de uma altura de 3.000 metros, fóra do alcance dos canhões, dirigir um navio controlado radiographicamente.

Projecta-se installar o contrôle radiographico em alguns couraçados antiquados, para que sirvam de alvo a novas experiencias de bombardeio aereo e contrôle. A idéa dessas experiencias estendeu-se ainda á possibilidade de applicar esse principio aos aeroplanos, e é provavel que aviões gigantescos, sem tripulação e carregados de altos explosivos sejam lançados contra navios ou contra fortalezas imaginarias, para pôr á prova seu valor offensivo.

O principio do contrôle radiographico, que propriamente só se desenvolveu depois da guerra, está, todavia, em sua primeira infancia e as autoridades navaes esperam grandes resultados em favor de sua efficiencia no correr de muito poucos annos.

As façanhas do capitão Chamberlain postas á prova

Washington, julho — Uma commissão especial do Senado está investigando o famoso caso do capitão do exercito americano, Edmund G. Chamberlain, que, durante a guerra, depois de haver sido glorificado como um authentico heroe nacional e recommendado para receber a mais alta condecoração do paiz, foi declarado passivo de "conducta escandalosa, immoral e de falsidade", por uma Côrte Marcial e condemnado á pena de ser excluido do serviço.

A façanha de guerra apparentemente realizada por Chamberlain, foi uma das que mais commoveram o publico americano e mais exaltaram os seus sentimentos patrioticos. Ella se resume no seguinte: Estando desoccupado, foi Chamberlain, em 28 de julho de 1918, visitar o sector inglez e obteve permissão do chefe britannico para acompanhar uma expedição aerea que ia partir para combater as linhas allemãs. Obtida essa permissão, partiu Chamberlain com outros companheiros, mas, segundo disse, pouco depois se viu separado delles e encontrou-se de repente, cercado de aeroplanos inimigos. Sobrevindo um combate, disse Chamberlain que derrubára cinco e inutilizára dois apparelhos allemães. Em seguida, obrigado a descer, devido a umas irregularidades que observou no seu apparelho, dispersou um destacamento inimigo, tornou prisioneiro um soldado allemão, graças ao estratagema que usou, fazendo-lhe crer que uma blusa com que o ameaçava era uma bomba, e, por fim, recolheu ao acampamento um soldado francez, ferido gravemente.

Era uma façanha tão extraordinaria que, num instante, deu a volta do mundo. Chamberlain foi consagrado heroe e o Departamento da Armada recommendou ao Congresso Americano, que lhe concedesse a medalha de heroe. Não se passou muito tempo, todavia, sem que a authenticidade dessa historia fosse negada por alguns officiaes britannicos, tendo sido, por iniciativa do almirante Sims, aberto um inquerito official a respeito.

Reunida a Côrte Marcial, que funccionou em Paris e Londres, e ante a qual compareceram officiaes inglezes e americanos, o capitão Chamberlain foi declarado mentiroso, e o Departamento da Armada o excluiu do serviço.

Agora um senador atacou, no Senado, a decisão da Côrte, e pediu que se effectuasse uma investigação parlamentar a respeito, tendo o Senado negado o pedido. Posteriormente, foi pedida, novamente, a revisão do caso, tendo, finalmente, sido concedida e ficando incumbida disso a sub-commissão naval daquella casa do Congresso, que é composta de senadores republicanos e de um democrata.

O publico americano segue com vivo interesse o final desse caso emocionante, que é, sem duvida alguma, o erro judiciario mais doloroso ou a maior patranha resultante da guerra européa.

Inauguração de uma exposição de productos rumaicos

Considerando as grandes vantagens que poderão advir para o Brasil e a Rumania com o estreitamento, cada vez maior, das suas relações commerciaes, o addido commercial da Rumania para a America do Sul, tomou a iniciativa de organizar aqui e na Republica Argentina exposições de productos rumaicos.

Assumindo todas as responsabilidades e vencendo todas as difficuldades encontradas, obtebe do governo rumaico autorização para organizar a exposição nesta capital; prova do interesse e do desejo que tem a Rumania de estreitar as suas relações com o Brasil.

Contando com a amisade que já verificou existir na consciencia dos dois povos, tem o referido funccionario a certeza de que os seus sacrificios e desejos de abrir o mais breve possivel um caminho seguro para a exportação dos productos brasileiros para o oriente europeu serão acolhidos com toda a boa vontade pelo governo e pelo povo brasileiros.

A exposição será installada no salão nobre do edificio da Associação Commercial, á rua Primeiro de Março, e inaugurada pelo presidente da Republica, depois de amanhã, quinta-feira, ás 3 horas da tarde.

Para assistir á inauguração foram convidados os ministros de Estado, embaixadores, consules, deputados, a imprensa, directores de bancos, representantes do commercio e industria e muitos outros interessados.

Durante a exposição a orchestra do Odeon executará escolhidos trechos de musicas e canções rumenas.

OS HESPANHOES EM MARROCOS

O objectivo da viagem do ministro da Guerra, sr. de La Cierva, a Melilla

O QUE FOI A CARNIFICINA DE BANHFORA

Madrid, 3 de agosto — Os nomes de Igueriben e Annual se associam na idéa da catastrophe que se nos apresenta com a caracteristica de um sonho, tanto pela sua magnitude como pela escassez de detalhes que della temos. Por isso, quando

O ministro de La Cierva

um sobrevivente chega á praça de Melilla é ouvido com avidez, procurando-se alguma luz nas suas obscuras narrativas.

A guarnição de Buahfora, a mais avançada posição do valle de Tafersit, foi das que mais soffreram a traição do mouro. Della teve de ser destacada uma columna para soccorrer os que lutavam em Igueriben e por cuja sorte muito se temeu quando occorreu o desastre. Na tarde de 21 de julho chegou a cavallo á posição um tenente da policia indigena que trouxe a noticia de que aquella columna havia sido destroçada em Annual. Não se lhe deu credito, e o tenente foi posto incommunicavel para evitar alarma.

O capitão Lazi, chefe da posição, telephonou para Dar Drius, pedindo noticias. Teve como resposta que ignoravam o que occorria, pois se encontravam com as communicações cortadas para Annual. Percebia-se, porém, que na direcção de Yebel lavrava um enorme incendio. A guarnição de Buahfora, não obstante, continuou a sua vida ordinaria, trabalhando-se na construcção de um parapeito para uma nova bateria.

No dia seguinte recebeu-se um radiogramma communicando que o general Silvestre chegaria a Buahfora commandando tres mil homens. Esta noticia desvaneceu as duvidas existentes sobre a sorte de Annual, o que, entretanto, não impediu que se tomassem á noite as devidas precauções. Fazia parte da guarnição de Buahfora uma "mia" da policia indigena na qual estavam alojados varios chefes das povoações do valle, dos quaes se desconfiava, pois era conhecido o estado de excitação em que se encontravam as cabilas.

Pela noite reforçou-se a guarda, dando-se ordem á tropa para que permanecesse parapeitada, de arma em punho, em posição de atirar contra os indigenas ao menor signal de traição. Assim transcorreram as primeiras horas daquella noite tragica, quando por volta das 10 se produziu uma descarga cerrada de fuzilaria, á qual se seguiu um vivissimo fogo cruzado, que, procedendo de todos os lados, convergiu para a posição, não tendo comtudo produzido baixas.

Pela madrugada, ás 4.30 recebeu-se, por intermedio de um radiogramma, a ordem de evacuar a posição e recuar até Chaif. Esta ordem deu aos defensores de Buahfora a verdadeira sensação do perigo que corriam. Houve conselho de officiaes, e tendo-se em conta a enorme affluencia de inimigos, coisa que difficultaria a retirada, decidiu-se resistir na posição, que dispunha de provisões para oito dias. Os 135 homens, entre chefes, officiaes e soldados, que ainda restavam em situação de resistir, empunharam os seus fuzis, organizando-se de novo a defesa, dispostos todos a mantel-a tenazmente.

Quando se pretendeu fazer uso da artilharia, notou-se que ella não podia funccionar por coberta pelo fogo da fuzilaria dos mouros parapeitados em excellente posição nas immediações. Então os artilheiros tomaram as suas carabinas, mas não puderam atirar porque os canos estavam imprestaveis.

Entretanto, o fogo do inimigo augmentava em proporções inesperadas, quando de repente chamou a attenção dos defensores da posição um estrepito que vinha do interior da mesma. Percebeu-se logo o que poderia ser, encontrando-se o cadaver do capitão Lazi, que acabava de ser assassinado. O pateo estava cheio de mouros que penetraram por uma abertura feita durante a noite pelos chefes mouros prisioneiros.

A situação era desesperadora, mas ninguem pensou na rendição. Para evitar que os apetrechos de guerra caissem em poder dos mouros, foi posto fogo na polvora e inutilizadas as peças de artilharia. Feito isto, os poucos sobreviventes que restavam decidiram tentar uma sortida, carregando á baioneta. Encabeçando a carga iam os tenentes Rodiero e Anton, os quaes, de pistola em punho, animavam os companheiros. Aquelle punhado de homens formou em linha, lutando corpo a corpo com os mouros.

A gritaria infernal, em que as maldições se misturavam com os ais dos moribundos, foi de repente abafada pela explosão do paiol, que lançou pelos ares, espalhando a morte entre os mouros, que avidos de pilhagem haviam invadido a posição.

Dos defensores de Buahfora trinta chegaram a uma pequena posição, onde esperavam encontrar qualquer reforço, mas o sargento dos indigenas que commandava o posto ali existente havia desapparecido. Os mouros cercaram os soldados, pedindo-lhes dinheiro e insultando-os.

Da matança apenas escaparam o cozinheiro da guarnição, que não se sabe como chegou a accôrdo com os mouros, e o tenente Reig, que foi o autor desta narrativa.

— Como se salvou?

— Porque em meio da carnificina me encontrei com um mouro com quem havia jantado certa vez.

O tenente Reig esteve prisioneiro em Annual e conseguiu fugir milagrosamente, chegando salvo a Melilla. Conta apenas 25 annos e é um joven insinuante.

Fala tranquillamente; mas alguns momentos se exalta, brilham-lhe os olhos e confessa que ha de chegar a hora da vingança.

Madrid, 29 — Os jornaes chegados ao governo asseguram que a viagem do ministro da Guerra, o sr. de La Cierva, a Melilla tem por objectivo constatar o moral das tropas e as necessidades relativas ao material bellico para a campanha que o general Berenguer, alto commissario, vae desenvolver contra os rebeldes marroquinos.

Alguns jornaes accrescentam que o ministro de La Cierva tambem consultará o general Berenguer sobre o novo regulamento das recompensas de campanha.

Madrid, 29 — Vindo de Santander, chegou esta manhã a Madrid o rei Affonso. Sua majestade veiu especialmente saudar um batalhão do regimento de Leão que partiu para Larache. O povo fez enthusiastica manifestação de apreço tanto ao soberano como aos soldados.

Policiaes austriacos invadem territorio hungaro

Londres, 29 — Noticias procedentes de Gratz, na Styria, annunciam que policiaes austriacos penetraram em territorio da Hungria Occidental e travaram conflicto em Pinkafeld com soldados hungaros, que tiveram sete mortos.

Segundo as mesmas noticias, os hungaros, armados de metralhadoras e fuzis atiraram, por sua vez, contra policiaes austriacos que patrulhavam Bosganberg. Ficaram feridos tres policiaes e dois camponezes austriacos.

As propostas para o serviço das loterias federaes

Um pedido sobre o qual o consultor da Republica vae emittir parecer

O ministro da Fazenda solicitou parecer do consultor geral da Republica sobre o pedido da Companhia de Loterias Nacionaes do Brasil para lhe ser permittido assistir á abertura das propostas que forem apresentadas para o serviço das loterias federaes, ora em concorrencia, e ainda que se lhe dê conhecimento da proposta que fôr julgada a mais vantajosa, afim de usar de seu direito de preferencia.

A instrucção do ponto economico

De que vale a campanha de saneamento rural? Reduz-se a 50 %, nos seus resultados praticos, quando muito. Metade do trabalho se perde. Porque, não dispondo o grosso da nossa população de instrucção primaria, não dispõe de capacidade a comprehender, a praticar nem a hygiene. De que valem os diversos serviços de assistencia á agricultura, lavoura e pecuaria, feitos pela União e Estados? A mesma coisa. Delles se perdem 50 % á falta de senso de recepção rural. Não é uma excepção encontrar, no campo, quem se opponha a vaccinar o gado, para exemplificar. De que vale o serviço militar obrigatorio? Vale pela compressão, pois é da essencia do governo, ainda o mais liberal, o ser autoritario. Mas não tem, não póde ter, a acceitação de desejar, pelos motivos alludidos. De que vale a propria religião? Vale mais pela audição, pelo ensino oral da doutrina. E isso não é bastante. Pelo menos, não é o ideal para uma religião, cuja unidade de fé, no paiz, tem como consequencia pragmatica, para o mesmo, a unidade de força moral. E assim por deante. Todas as forças e iniciativas praticas do paiz, com finalidade ao seu progresso, são diminuidas e restringidas á mingua de instrucção primaria. Dahi se vê o valor da instrucção, do ponto de vista economico, nesse sentido que economia não é só a producção material. Mas, de certo ponto, a producção scientifica, moral, artistica. E' um conjunto harmonico, tendo como principio dominante, é certo, o interesse, ou o lucro, que é, para assim dizer, a ossatura do ideal. Do contrario, o ideal seria uma coisa vaga, vã, imponderavel, um *flactus vocis*. Que é um touro de raça? E' uma obra-prima de sciencia e de arte. E' um attestado de civilização. Que é um cereal perfeito? E' o resultado da selecção, estudada nos laboratorios e até nos conventos. E a producção agricola só poderia attingir a progresso semelhante com o ambiente de um progresso moral correspondente. E' a inter-dependencia dos factores.

Ora, por tudo isso, póde-se bem ver o mal que faz a todo o paiz a ausencia de uma abundante instrucção primaria. Benemeritos são os que se batem por essa questão, que é um problema-chave para os demais. A sua maior difficuldade de solução não está tanto na quantidade de individuos a instruir. Está no espalhamento desses mesmos individuos por um territorio de 8.521.000 kilometros quadrados. A importancia dessa questão deve, primeiro, attrair a attenção do governo. Este deveria crear o ensino obrigatorio, por parte dos que sabem ler no paiz. Não existe o serviço militar obrigatorio para defesa do paiz? Assim deveria existir o ensino da instrucção obrigatoria por parte daquelles que sabem ler. Praticamente as coisas se poderiam passar assim: todo brasileiro pagará uma sobretaxa, além dos impostos normaes que paga actualmente e que tenha de pagar. E' o que impõe a premencia da questão.

Mas o problema da instrucção, que é, para assim dizer, o baptismo de todos os nossos problemas á vida realizadora, não deve interessar sómente aos governos. Deve interessar a todo brasileiro, pelas suas classes. Pois é uma questão que diz individual e collectivamente, affectando tudo. E' começo e fim.

Ora, entre nós, só temos duas classes perfeitamente organizadas. São: o exercito e o clero. As demais padecem da "crise de autoridade" actual, e de outras falhas. Só no exercito e no clero vemos o espirito de hierarchia, de ordem, de obediencia. Pois bem. Estas duas classes poderiam prestar grandes serviços á instrucção primaria. Vejamos.

Quanto ao exercito, poderia ser estabelecido o seguinte: metade dos que prestam serviço militar ao paiz deveria sair das camadas dos illetrados, dos que não sabem ler. Como essa fracção póde ser considerada demasiada, indo ferir certas camadas, mormente ruraes, fosse estabelecido, então, em um quarto aquella fracção. A esta fracção seria então ensinado a ler, escrever e contar, nos quarteis. Eram 4 mil, 5 mil homens que sairiam, periodicamente, das fileiras do exercito, tendo instrucção primaria. E' pratico. A individuos das mais variadas procedencias proporcionar-se-á instrucção, em determinados pontos. A tal medida, apresentarão difficuldades, é mais que certo. Mas essas difficuldades são todas de ordem subjectiva, sem consideração ao grande objectivo, que é a instrucção popular do paiz. E' uma questão de homens de boa vontade, que tudo sabem remover porque tudo comprehendem. Depende de mentalidades que tenham o senso do conjunto dos problemas nacionaes. Do contrario, nada se poderá fazer. Porque como é de temer o homem de um só livro, é mais de temer o homem de um só problema. Isto é: um politico, ou administrador, que veja sómente as questões de sua especialidade, com exclusão das demais. E' um mal até um homem desta ordem, porque tem algo de sectario, de extremado, de deformado.

Quanto ao clero, a religião catholica, no Brasil, poderia ter um papel extraordinario na instrucção primaria das populações do paiz. O proprio clero ignora esse papel que lhe está, a respeito, reservado, entre nós. E é facil de mostrar.

Com effeito, qual é a divisão ecclesiastica do Brasil? Em resumo, é a seguinte:

Provincias ecclesiasticas, 12; arcebispos, 12; bispos, 37; prelados ecclesiasticos, 5; prefeitos apostolicos, 5; arcebispos titulares, 2; bispos titulares, 8.

Por essa simples relação, vê-se o progresso que tem tido a Egreja no Brasil, da Republica para cá. Póde-se dizer que a sua edade de ouro, no Brasil, data dahi, sem que em nada lhe prejudicasse a separação do Estado. Sommando-se, entre nós, os arcebispados e bispados, temos, ao todo, 49 bispos. Um arcebispo não é mais do que um bispo e o proprio papa não passa de um bispo. E' o bispo de Roma, com suprema autoridade sobre o mundo catholico.

Ora, cada um desses bispos poderia fundar, dentro de pouco tempo, 100 escolas, na respectiva diocese. Como são 49, teria o Brasil, então, 4.900 escolas primarias para começar. Como assim? E' simples mostrar. Tomemos uma pequena diocese: nella se podem installar, facilmente, 100 escolas. Isso na séde de cada freguezia, nas capellas sujeitas á mesma, nas proprias fazendas. E' questão de propaganda — do vigario querer. Moças de familias ricas, que não dariam aulas por dinheiro, fal-as-iam movidas pela crença, pela fé. Conheço freguezias, no interior do Brasil, onde ha exemplos a respeito. E algum dinheiro necessario á compra do material escolar, para essa instrucção gratuita. E' questão de organizar uma colheita de migalhas. Não existe a obra de propaganda da fé? Por que a Egreja, no Brasil, não póde ter a sua obra de propagação da instrucção primaria? Se 5 milhões de catholicos déssem 100 réis, por cabeça, teriamos quanto, no fim de cada anno? Teriamos 500 contos de réis.

Esta instrucção poderia apresentar defeitos, quanto á qualidade. Os methodos de docencia não seriam os mais perfeitos. Mas, no Brasil, o que se deve desejar, por emquanto, é a quantidade de instrucção. A qualidade ficará para os que puderem exercel-a e virá depois para os que não a possam exercer, momentaneamente. Em compensação, porém, a instrucção primaria das escolas catholicas offereceria esta vantagem: espalhar-se-ia por todas as cidades, villas, povoados, aldeias, fazendas.

Os orgãos de acção, ou de commando, para tão benemerita empresa são poucos, estão ahi. São o bispado nacional, brasileiro, em numero de 49, cada um delles, actuando na respectiva diocese, ou territorios sob sua jurisdicção. Os padres, o baixo clero, os vigarios, farão o que se ordenar que elles façam. Que é um bispo? E' um homem, que, além de possuir alta piedade e sciencia, do ponto theologico — é um juiz e administrador. Allia em sua pessoa, com obediencia a Roma, o executivo e o judiciario. Porquanto o legislativo, ou a lei, é o Evangelho. A theologia dogmatica e moral e o resto dimanam dahi. O mais é regulamentação, é interpretação, é exegese, etc.

Ora, semelhante organização tem uma força extraordinaria. Poderá a Egreja muito auxiliar o problema da instrucção primaria, no paiz. Recommendar-se-á, assim, por mais uma grande obra. Reatará mesmo o passado ao presente, porquanto a primeira instrucção, que tivemos, devemos ao clero. E um homem que estaria nas condições de encabeçar semelhante obra era d. Sebastião Leme. Elle poderia fazer o centro desta propaganda aqui na Capital Federal, onde poderia ser fundado o Instituto de Estudos Catholicos, que seria um elemento de maior cultura para o paiz. Esse instituto de alta cultura, que, aliás, é uma necessidade, velaria pela instrucção primaria por todo o paiz, coordenando tudo.

Afinal, tudo o que eu disse, até aqui, não tem nada de sectario. Póde ser assignado por um catholico ou acatholico. E' que as grandes questões nacionaes não devem ter credo. O que não se comprehende é que o paiz seja essa cataplasma de analphabetismo. Interiormente, esse estado de coisas nos prejudica tanto, reduz tanto as nossas possibilidades economicas e politicas, como um cambio baixo e vil, nas nossas transacções com o exterior.

MARIO GUEDES

Topicos & Noticias

O tempo

Previsões até ás 6 horas da tarde de hoje, terça-feira:

Districto Federal e Nictheroy — Tempo: bom sujeito a chuvas intermittentes. Temperatura: estavel. Ventos: predominarão ainda os do quadrante sul, frescos.

Estado do Rio — Tempo: instavel, sujeito a chuvas fracas intermittentes, principalmente no littoral. Temperatura: estavel.

Tendencia geral do tempo após 6 horas da tarde de hoje — Ainda perturbado.

Correio

Esta repartição expede malas hoje pelos seguintes vapores: "Denis", para o Ceará, Pará e Nova York; "Itaituba", para Ilhéos, Bahia e Aracajú; "Ruy Barbosa", para Santos e portos do sul, até Montevidéo, e "Lalande", para o Rio da Prata.

Carne

Para a carne bovina posta em consumo hoje, nesta capital, foram affixados hontem, no Entreposto de São Diogo, os preços de 1$000 a 1$080, devendo ser cobrado ao publico o maximo de 1$380.

Vitellos, 1$600; porcos, 2$200, e carneiros, 2$700.

O sr. Epitacio Pessoa, deslumbrado com a munificencia da acolhida de S. Paulo, que acaba de lhe offerecer uma hospitalidade captivante, achou de resumir em Campinas, através da expressão synthetica de um discurso, os serviços que elle se attribue no governo da Republica.

Quem o ouviu, ali, sem maiores attenções terá justificado todo o esplendor das festas que, nestes dias, lhe deram a sentir a extensão da generosidade de S. Paulo. Enumeremos as obras patrioticas de que o presidente se jactou. Tem procurado dar o maior desenvolvimento possivel á productividade dos nossos campos. Isso assim contado em dicção crystalina é de commover as proprias pedras. Mas não nos esqueçamos de que diversos Estados do norte, notadamente Pernambuco, o principal productor de assucar, estiveram a pique de verdadeiras revoluções, quando o presidente, para receber aqui um celebre collar de perolas, impediu a exportação das sobras do producto, cotado lá fóra a preços magnificos, determinando esse facto um prejuizo de centenas de milhares de contos de réis. E os cannaviaes nesse momento se enfloravam animados pelos éstos de tamanho estimulo!...

Uma surpresa que nos estarrece: a industria pastoril tem sido a menina dos olhos do presidente da Republica, e dahi o facto, que só os cégos da Escriptura não apprehendem, do surto formidavel obtido em cada Estado pela mesma industria. Ou vivemos no mundo da lua, ou a eloquencia proverbial da patativa parahybana dourou a pilula de uma falsidade. O sr. Epitacio vem cuidando, a cada momento e a cada instante, de amparar o carvão e o ferro. Quanto ao ferro, o que se sabe, é que ha por ahi uns negocios do syndicato Farquhar, mal parados e não concluidos. Da parte do carvão, tambem estamos entendidos, tanto que a Central, o Lloyd e a marinha de guerra não fazem senão applicar nas suas caldeiras o combustivel ali do Jacuhy, via Cardiff e Pensylvania.

Logo a seguir, surgem os serviços do nordeste. Os phenomenos meteorologicos persistem com a sua ironica periodicidade. Construcções uteis, trabalhos efficientes não ha que ver. Mas os amigos e os parentes do chefe do Estado montam a fortuna.

Se o activo do governo não assignala outras coisas, não encontramos motivos para festas. O que encontramos em realidade é a catastrophe cambial e a mais calamitosa licença administrativa.

Em conferencia com o ministro da Fazenda estiveram hontem no Thesouro Nacional, o senador Mendonça Martins, os deputados Torquato Moreira, Durval Porto, Antonio Carlos, Octavio Rocha, Octavio Mangabeira e Macedo Soares e os srs. Vossio Brigido, director da Recebedoria Federal; Severiano Cavalcante, ajudante da mesma repartição; Castello Branco, director da Imprensa Nacional; o embaixador da Inglaterra, o sr. Daniel de Mendonça, director da Carteira de Redesconto do Banco do Brasil, e o conde Siciliano.

A bordo do paquete *João Alfredo*, deve ter partido hontem da Bahia, em viagem para diversos Estados do norte, o sr. J. J. Seabra, governador daquella unidade federada e candidato dos dissidentes á vice-presidencia da Republica.

Emquanto o bernardismo se acastella nas possibilidades dos saldos do Thesouro mineiro, malbaratados em infame e ostensiva obra de corrupção, os politicos cujos nomes a dissidencia indica aos suffragios de 1º de março futuro inauguram no paiz uma salutarissima pratica de pura democracia, expondo-se ao julgamento da opinião nacional e grangeando, através de uma propaganda democratica de idéas, os votos do eleitorado e as sympathias do povo.

O sr. Seabra é bem um combativo que tem o exito naturalmente por si. Lutador de energias extraordinarias, podendo jactar-se, além do mais, de uma carga pessoal que nem os seus mais acirrados inimigos lhe negam, elle vae apparecer nos comicios do norte, como já se fez ouvir no de S. Paulo, como um homem seguro de si mesmo, falando a homens livres.

Por esses traços, a chapa da dissidencia marcha á victoria. Os brasileiros saberão contrastal-a com a de invertidos e assassinos, que do outro lado reconta moedas e arma trabucos.

O projecto do Reichstag, pelo qual, segundo os telegrammas, iriam ser augmentados os impostos [illegible] á razão de 200 marcos por cada cem kilos, parece haver repercutido mais vivamente no mercado de Hamburgo do que aqui.

Agora, que o presidente da Republica regressa de S. Paulo, coroado de louros por serviços que lhe são attribuidos em defesa do proprio café, seria de perguntar as providencias que indicou para livrar o artigo brasileiro do onus tão desmarcados num paiz cujo intercambio commosco, mais e mais crescente ainda depois da guerra, se tem de firmar em condições de reciprocidade.

O sr. Epitacio Pessoa nada fez a respeito, porque nada fez. Entretanto, a questão assume aspectos curiosos. Já está explicado que não cabe á Allemanha qualquer responsabilidade pela aggravação daquelles tributos. São alliados [illegible], que, empenhados em lhe fazer o pello e a camisa, colheram a mercadoria principal da nossa importação, para garantia do que desejam arrancar ao thesouro germanico.

Nem ao menos o Itamaraty agradece a bondade desses amigos. E' ingrato!

Reune-se hoje, extraordinariamente, a commissão de promoções no Exercito, afim de tratar do preenchimento das vagas existentes.

Os funeraes do marechal Bento Ribeiro, tiveram uma imponencia singularissima, revelando bem a estima e o apreço que, cercando em vida aquelle militar, culminaram na melhor expressão de carinho posthumo.

Uma scena commovedora foi a do cemiterio de S. João Baptista, quando em nome do estado-maior do Exercito, falava ao pé da sepultura, ainda aberta, o coronel Marques da Cunha. Achando-se presentes quasi todos os officiaes da guarnição, era raro aquelle que não chorava.

Um chefe que assim se fez querido de uma classe inteira e que, reunida toda ella junto ao seu cadaver, [illegible] gloria [illegible] enterrar [illegible] renidade [illegible] do dever, [illegible] tudes [illegible]. O orador, parece que com muito acerto, despediu-se do marechal [illegible] do da lealdade, da justiça e da honra".

Pois foi a esse homem que o sr. Pandiá Calogeras procurou desprestigiar e deprimir na posse...

Na ordem do dia da sessão de hontem do Senado foi approvada, em discussão unica, a proposição que prorogou a actual sessão legislativa até 3 de outubro.

Vae por doses. Todos os annos dá-se a mesma coisa, [illegible] regimen [illegible] que bem reflecte a insinceridade dos nossos trabalhos parlamentares.

Dentro do prazo que a Constituição lhe traça, cada anno, para o preenchimento regular de suas funcções, o Congresso não faz senão politicagem e vadiagem. [illegible] mezes de simples deglutição de subsidios. [illegible] a Camara e o Senado, [illegible] não funccionam [illegible] ro, e se [illegible] maior [illegible] ção tumultuaria [illegible] em mão [illegible] as resistencias [illegible] terra...

Comtudo, os congressistas têm cerimonias. Só entendem a pepineira mez a mez...

O ministro da Fazenda solicitou parecer do seu collega da Justiça sobre o projecto da Camara dos Deputados que autoriza a cessão gratuita de um terreno á municipalidade de S. João d'El-Rey.

A imprensa de Bello Horizonte tem publicado frequentemente noticias da propaganda [illegible] sendo [illegible] nas, em prol da candidatura Arthur Bernardes, o sr. Januario Germano, [illegible] o seu [illegible].

Não [illegible] da Fazenda [illegible] assignaladamente [illegible] bragada [illegible] rio ha [illegible] cções [illegible] a candidatura [illegible] ahi chegou.

Contra os interesses da Fazenda alvejará [illegible] coem [illegible] e agrada [illegible] placencias.

Urge [illegible] garrado [illegible] gem de Bello Horizonte, [illegible] mado [illegible] seus deveres.

A PRAÇA E O GOVERNO

Além de orientar a opinião publica, como ouvido negociantes hontem e de responsabilidade nos circulos bancarios sobre a difficil situação da praça. Do que dizem quasi todos elles, a uma voz, o que se infere é que a situação continuará má ainda por algum tempo, circumstancia em que devem attentar o governo e o Congresso, para os fins de refrearem a politica financeira de esbanjamentos a que se têm votado, sacrificando este paiz exhausto e de capacidade reactora já bem esgotada. Não escapa a ninguem, por exemplo, a pressão exercida sobre o cambio pelas organizações de dinheiro de outros paizes, notadamente as dos Estados Unidos.

Antes da regulamentação dos bancos, que começou a exercer-se em junho, os estabelecimentos que aqui representam aquellas organizações especulavam desbragadamente, sem que ninguem lhes pedisse contas do crime que isto representava para a economia nacional. Para proval-o, basta enunciar que as vendas de cambio feitas a descoberto até março attingiram a cerca de vinte milhões de libras, que já agora, difficultado até certo ponto o desenvolvimento da sua actividade especulativa, os bancos vão liquidando com prejuizo.

Temos, não ha duvida, na liquidação desses negocios de aventura, um facto que converge para a melhora da situação. Convém notar, porém, que se alguns bancos estão a liquidar com prejuizos operações que não podem terminar de outra fórma, outros estabelecimentos de credito continuam a especular [illegible] de fiscalização. De facto, ha fiscaes que cumprem rigidamente o seu dever. Os estabelecimentos por elles vigiados não sentem difficuldade em realizar as suas transacções, desde que sejam licitas e não incidam nas comminações do regulamento bancario. Ha, porém, outros fiscaes que exorbitam, confundindo transacções licitas com [illegible] negocios de cambio. Emquanto [illegible] fecham os olhos a tudo, [illegible] por estes fiscaes [illegible] qualquer especie de negocios, mesmo [illegible] perniciosos ás conveniencias da nossa praça.

Ora, as antigas vendas de cambio a descoberto, ainda não liquidadas, com certeza que se vão realizando, accrescidas das grandes importações passadas e da falta de exportações, determinam á praça uma conjuntura pessima, que os mais experimentados conhecedores dos negocios só esperam ver melhorada [illegible].

[illegible] a valorização tem beneficiado o nosso principal producto, que por ahi se arrastava á mercê dos mercados externos. Releva notar, entretanto, [illegible] e commercio [illegible] effectual-a, [illegible] se vão [illegible] comm[illegible] em virtude da resistencia dos mercados norte-americanos [illegible] determinado a [illegible] nosso ar[illegible].

[illegible] que [illegible] pleito, e [illegible] generosas, [illegible] attingidos [illegible] legitimos [illegible] cambio [illegible] sustentar [illegible] valorização [illegible] condições em que [illegible] bem sabemos [illegible] negocios [illegible] de modo [illegible] dessa do [illegible] dos Estados Unidos [illegible] habil [illegible] praça um [illegible] influencia de [illegible] não chegar para [illegible] $000 a [illegible] americanos [illegible] 12$000 [illegible] o governo [illegible] dito [illegible] despendido [illegible] não proporcionar [illegible] tempo a [illegible] americanos.

Já elles por certo estariam em operações aqui e em São Paulo, pouco a pouco os "stocks" teriam o seu escoamento garantido, e o apparelho valorizador não seria inutilizado [illegible] que se [illegible] para o typo 7 daqui e para o 4, de S. Paulo, [illegible] gradualmente de valor, á proporção [illegible] producto, valorizado e imposto por si [illegible] externos. Estaria methodizada a sua exportação, [illegible] baixistas [illegible] do que [illegible] desenvolver [illegible] não [illegible] venda a [illegible] fizemos [illegible] stocks accumulados por occasião da ultima valorização. Sabe-se que a venda absoluta dos "stocks" [illegible] mãos [illegible] americanos [illegible] certo, [illegible] São Paulo [illegible]. Mas quantos males economicos não poderiam ser evitados, se os alludidos "stocks", representando como representavam lucro certo, fossem exportados com cautela?

Pois, pelo menos, não se [illegible] os norte-americanos para obrigar o café do typo 7, a descer a 9$000, situação [illegible] encontrar [illegible]. Mas [illegible] em que [illegible] praças, para movimentação dos negocios, [illegible] as exigencias [illegible] dos [illegible] para o [illegible] menos [illegible] 250.000 libras esterlinas.

Como organizar esse movimento, se rareiam as letras de exportação, especialmente as do café? Dahi o cambio baixo a que estamos chumbados, verificando-se até que, quando um certo desafogo se vae notando no paiz, os famigerados compromissos do governo, no nordéste e em outros negocios do Ministerio da Viação, aggravam de novo a crise, elevando o dollar, porque justo nos Estados Unidos é que estão engajados aquelles compromissos.

Ahi estão varios aspectos do momento que nos assoberba, para elucidação do publico, do Congresso e do governo. O publico, esse, bem sabe que não está nas suas mãos propugnar medidas de ordem financeira, que até certo ponto contrabalancem a desordem economica que nos abate. Mas ao Congresso e ao governo é possivel creal-as. Não só possivel: é forçoso, até porque não só estamos a braços com esse desequilibrio, mas ainda não vislumbramos recursos que nos ponham a coberto das difficuldades actuaes.

A acção desnorteada do presidente da Republica deixa margem a suppôr que elle tem confiança em certas operações de credito, negociadas para o governo federal e alguns Estados. Veremos mais tarde como é falha essa confiança do sr. Epitacio Pessoa.

A bancada de Santa Catharina apresentou á Camara uma emenda, mandando que se ligue o litoral brasileiro ao Paraguay por Iguassú, partindo a via-ferrea de São Francisco, naquelle Estado.

Ha um projecto, favoravel á construcção da linha S. Paulo-Salto Grande-Assumpção, e é elle, segundo nos consta, o que parece ter maiores probabilidades de exito naquella casa do Congresso.

Entretanto, segundo o allegado pela bancada de Santa Catharina, a differença de fretes ferroviarios oriunda de differença de percurso de 772 kilometros, a favor da sua emenda, é mais do que sufficiente para cobrir o frete de São Francisco ao Rio. Assim, por exemplo, uma tonelada de assucar que fôr exportada de nossa capital para a do Paraguay, via S. Francisco, pagará menos 65$000 do que se fôr pela linha S. Paulo-Salto Grande-Assumpção.

E' um argumento de valor.

Ha ainda outro de maior importancia: o aproveitamento das riquezas do valle do Iguassú, que a execução do que pretende a bancada de Santa Catharina irá desenvolver, tornando-o um dos nucleos mais fortes do nosso systema economico.

Ainda hontem, sobre esse assumpto, falou no Monroe o sr. Adolpho Konder, cuja longa exposição o esclareceu por completo.

O ministro da Fazenda autorizou o despacho livre de direitos para 3.140.964 kilos de carvão de pedra vindos no vapor "Mount Raimier", com destino á Companhia Nacional de Navegação Costeira.

Nunca tivemos grandes louvores para as innovações que a reforma da Saude Publica determinou. Ao contrario, sempre considerámos a substancia das medidas que ali se encartaram uma série de providencias destinadas só e só a garantir monopolios profissionaes, collocado em primeiro logar o dos medicos, que ficaram com as contas asseguradas a proposito de tudo.

Mas, uma vez executada qualquer parte das disposições, sob o presupposto geral de attenderem todas aos nossos verdadeiros interesses sanitarios, não podemos comprehender que se façam distincções subtis conforme o tempo e o espaço. Está nesse caso o pleito dos barbeiros suburbanos.

Estes entendem que, como escanhôam o freguez no Meyer ou em Cascadura, se acham livres das exigencias impostas pelo regulamento Carlos Chagas. Quer dizer: a obrigatoriedade da substituição de toalhas e penteadores para cada freguez, ao ver dos Figaros além-rua do Ouvidor e Avenida, não os deve attingir.

Lá para aquellas bandas, a beneficio dos reclamantes, proscrevem-se a sciencia microbiana e as proprias noções de asseio commum.

O mais interessante é que a mesa do Conselho Municipal se incumbiu de pedir, officialmente, á Saude Publica, a isenção reclamada. E ha ainda quem não julgue um flagello esse Conselho...

Para que se tenha uma idéa, embora perfunctoria, do estado em que se encontram as finanças do Amazonas, basta mencionar o seguinte:

Por uma lei votada em 1909 foi o governador autorizado a emittir apolices até á quantia de 24.000 contos. Em 1912 foi autorizada uma nova emissão de 14.000 contos para pagamento de credores.

Emittiu ainda o Estado: 3.000 apolices para pagamento á "Manáos Markets and Slaughterhouse, Limited"; 7.500 para pagamento á "Manáos Improvements Limited" e 3.800 para indemnização pela rescisão do contrato dos serviços electricos.

Tem assim o Amazonas emittido 28.300 contos da divida publica interna, ficando o orçamento onerado annualmente com 1.415 contos de juros e outro tanto de amortização, isto é, um total de 1.830 contos, annualmente.

Em 1916, o Estado fez uma especie de "funding", contratando com Mayer Frères & C. um emprestimo ao juro de 5 °|° para pagamento das annuidades da "Société Marseillaise" durante cinco annos.

Foram pagas as annuidades e a conta particular da referida "Marseillaise", na importancia de tres milhões de francos.

A divida externa total é representada actualmente pelos seguintes algarismos, dado ao franco o cambio de 700 réis: "Marseillaise", 47.820:934$000; "funding", . . . 12.218:000$000; letras da "Marseillaise", 2.212:000$000; serviço do "funding", 2.163:262$. Total, 64.414:216$500.

A divida interna fundada é a seguinte: apolices de 1912, ... 13.715:000$; de 1914, 3.000:000$; de 1916, 7.500:000$000; de 1918, 3.800:000$000. Juros vencidos e não pagos até 1919, 5.818:432$500. Total da divida fundada, ... 33.833:432$500.

Divida fluctuante: funccionalismo, 13.260$506$162; credores por fornecimentos, 5.023:003$459; emprestimo do Banco do Brasil, réis 1.000:000$; letras emittidas pelo Thesouro, 414:275$673; intendencias municipaes, 603:011$768. Total fluctuante, 20.300:797$062.

Sommados esses algarismos apura-se que o total da divida do Amazonas é de 118.548:446$062. Juntemos-lhe a importancia de . . . . 7.000:000$000, correspondente á divida total interna relativa aos serviços do Estado que deixaram de ser pagos no anno passado.

Feito isso, o Amazonas devia, em fins de 1920, 125.000:000$000. Neste momento, o total está acima de 130.000:000$000!...

Eis ahi o estado a que chegou o Amazonas, graças aos máos governos que o têm infelicitado, desde a ascensão ao poder do sr. Silverio Nery, tão bem imitado pelos que se têm succedido naquelle infeliz pedaço da Republica.

O ministro da Fazenda transmittiu ao presidente do Banco do Brasil, para os devidos fins, o telegramma em que o governador do Ceará presta informações sobre a ameaça de aggressão a um funccionario da agencia daquelle banco em Camocim, no referido Estado.

Os chefes de turmas e os guardas de 1ª classe da Saude Publica ainda não receberam a "gratificação da fome". Já desse assumpto nos occupamos, ha dias, e sobre elle novamente insistimos, por se tratar de uma injustiça clamorosa, que só a maldade dos homens seria capaz de levar a effeito.

Pobres paes de familia, sem nenhum outro recurso, ninguem mais do que esses modestos serventuarios luta, no momento, com as difficuldades que a todos assoberbam.

Ganhando uma ridicularia, elles mal têm o necessario para o seu sustento e dos seus. Por isso não se comprehende que o governo lhes recuse aquelle pequeno auxilio, ao mesmo tempo que as gratificações dos burocratas bem aquinhoados são pagas pontualmente, sem um minuto de atrazo.

O contraste é revoltante.

Um tradicional estabelecimento que vae acabar

A *CAMISARIA VENEZA*, RUA 7 DE SETEMBRO 100, tendo que entregar o PREDIO á COMPANHIA SOUZA CRUZ, liquidará no espaço de *30 DIAS* um *Stock de 250 CONTOS* em Camisas, Collarinhos, Meias, Pyjames, Ceroulas, Morins, Cretones, Colchas, Toalhas, etc., Roupas de creanças.

Previne ao publico QUE ABRIRA' EM 1 DE SETEMBRO com uma GRANDE LIQUIDAÇÃO final para entrega do PREDIO á COMPANHIA SOUZA CRUZ — RUA 7 DE SETEMBRO, 100. (7615)

O ministro da Fazenda solicitou audiencia do seu collega da Viação sobre o pedido de aforamento dos terrenos accrescidos de marinha, á rua da Praia, hoje praça Azevedo Cruz, n. 47, em Nictheroy, feito por Henrique Rossignene.

Clinica das senhoras — Tratamento moderno e efficaz. Dr. H. LAEMMERT formado na Allemanha e Rio, onze annos de pratica nos hospitaes de Berlim, Heidelberg e Munich. Cons.: 14 ás 18, rua 7 de Set. 133. Tel. C. 1776. (4578)

Dinheiro que entra para os cofres da Nação

Condemnados pelo juiz da 2ª vara criminal, por infracção do privilegio concedido ao industrial Samuel Politzer, consistente em um apparelho rotativo para lavar chapéos, Agostinho Gomes dos Santos, Joaquim Lourenço e Francisco Antonio Quaresma, em consequencia dessa condemnação, pagaram 4:166$666, correspondentes a 5 por cento do damno causado.

Essa importancia, pelo juiz da 2ª vara criminal, foi mandada recolher ao Thesouro Nacional, em beneficio da renda eventual da Nação, o que foi feito por intermedio do respectivo escrivão, sr. Domingos Iorio.

O ministro da Fazenda approvou o acto do delegado fiscal no Espirito Santo annexando a Collectoria da Ponte de Itabapoana á de S. Pedro de Itabapoana, até á nomeação do substituto do funccionario exonerado.

Bronzes d'Arte — monumental ou decorativa, bustos, placas e corôas na Fundição Indigena. (1040)

O ministro da Fazenda approvou os specimens de sellos de taxa judiciaria, com as modificações feitas pela Casa da Moeda.

Laminas Gillette, legitimas, melhoradas. CASA HERMANNY. (5366)

Foi exonerado do cargo de auxiliar da directoria da Bibliotheca, Archivo e Museu da Marinha o 1º tenente Luna Freire do Pillar, sendo nomeado para o de redactor da "Revista Maritima Brasileira".

Ainda a catastrophe do dirigivel "Z R 2"

Hull, 29 — Além do corpo do general Maitland, foram encontrados mais quatro, entre elles o do seperintendente Campbell.

NAVALHAS SUECAS 3 COROAS, C. V. Heljestrand legitimas. CASA HERMANNY, Gonç. Dias, 54. (5366)

A Recebedoria do Districto Federal arrecadou hontem a quantia de 461:779$022 e desde o começo do mez a de 8.779:514$586.

Em egual periodo do anno passado a renda importou em réis... 6.817:449$407.

Lindos estojos com perfumarias finas, proprios para presentes, na "Perfumaria A' Garrafa Grande", rua Uruguayana 66. Rio.

Por crime de estupro

Condemnado a um anno de prisão

Pelo dr. Galdino Siqueira, juiz da 4ª vara criminal, foi condemnado, hontem, á pena de um anno de prisão cellular, o réo Manoel Pereira Mercadante que, ha tempos, no logar denominado "Ilha", em Guaratiba, seduziu uma menor de 15 annos.

NO MUNDO POLITICO

BAHIA, 29. — Pelo paquete "João Alfredo", do Lloyd Brasileiro, segue hoje para o norte o dr. J. J. Seabra, governador do Estado. S. ex. irá aos Estados de Alagoas, Parahyba, Rio Grande do Norte, Ceará, Maranhão, Pará e Amazonas, percorrendo cidades do interior da Parahyba, do Rio Grande do Norte e do Ceará.

Promette os maiores resultados á sua propaganda politica.

* * *

Pernambuco e Rio de Janeiro

No expediente da sessão de hontem da Assembléa Legislativa do Estado do Rio foi lido o seguinte telegramma:

"A Camara dos Deputados de Pernambuco agradece desvanecida o telegramma communicando a approvação da moção do deputado fluminense Eloy de Andrade. Pernambuco e seus representantes retribuem os conceitos generosos e reaffirmam sua perfeita solidariedade ao Estado do Rio, assegurando decidido apoio e devotamento ao elevado programma que congrega os Estados alliados, no actual momento politico brasileiro. Cordiaes saudações. — *Octavio Tavares*, presidente da Camara dos Deputados de Pernambuco."

* * *

O sr. Seabra esperado em Alagoas

MACEIÓ, 29. — E' esperado amanhã nesta capital o dr. J. J. Seabra, governador da Bahia, que aqui vem em campanha politica.

Preparam-se grandes homenagens ao candidato da dissidencia á vice-presidencia da Republica.

DR. JORGE DE MORAES — Partos, operações, gynecologia, vias-urinarias, Syphilis. Cons.: Buenos Aires, 58 — Res.: P. Botafogo, 434. (6083)

O DIA NO SENADO

O PROJECTO DO 'INQUILINATO EM MARCHA'

A sessão de hontem, presidida pelo sr. Bueno de Paiva, começou justamente á hora regimental.

Expediente sem importancia.

Na ordem do dia, o sr. Paulo de Frontin requereu que o parecer da commissão de constituição, mandando considerar mestres das escolas profissionaes Alvaro Baptista e Visconde de Mauá cinco contra-mestres, voltasse á mesma commissão.

O sr. Lopes Gonçalves combateu esse requerimento que os srs. Frontin e Alvaro de Carvalho sustentaram.

Votou-se, em ultimo turno, o projecto que proscreve a compulsoria do marechal Hermes da Fonseca.

Pedida verificação de votação pelo sr. Lopes Gonçalves, viu-se que elle passou por 29 votos contra 11.

E a requerimento do sr. Irineu Machado approvou-se tambem a redacção final.

Foram mais approvados: em discussão unica o veto tornando extensivas aos professores, adjuntos de 1ª e 2ª classes, diplomados pela Escola Normal, as disposições contidas no decreto legislativo n. 1931, de 17 de janeiro de 1918, com relação aos professores adjuntos do sexo feminino, para o effeito das promoções, e em discussão unica o veto á resolução autorizando o prefeito a conceder uma diaria de tres mil réis ás mestras, contra-mestras, porteiras e inspectoras de alumnas do Instituto Profissional Orsina da Fonseca, do Instituto Ferreira Vianna, das escolas profissionaes Rivadavia Corrêa, Paulo de Frontin, Bento Ribeiro, Souza Aguiar e Alvaro Baptista, abrindo para esse fim os necessarios creditos.

Desde então deixou de haver numero.

Por fim foi encerrada a 2ª discussão do projecto sobre o inquilinato, depois de um discurso do sr. Euzebio de Andrade.

As commissões

Estiveram reunidas as commissões de diplomacia, de constituição e de finanças.

A primeira approvou os pareceres do sr. Venancio Neiva, favoravel á proposição sobre a permuta de vales postaes entre o Brasil, o Reino Unido da Grã Bretanha e Irlanda, e do sr. Marcilio de Lacerda contra a proposição approvando o compromisso assumido pelo Brasil em Haya, pondo em execução medidas coercitivas contra o commercio do opio e seus derivados e cocaina e seus preparados, visto já ter o Congresso se pronunciado sobre o mesmo assumpto, em outra resolução que se acha em vigor.

A segunda ouviu a leitura do parecer do sr. Moniz Sodré sobre condecorações.

A ultima assignou 26 pareceres, abrindo creditos e pedindo informações ao governo.

Perfumarias, pentes e escovas para todos os preços. Perfumaria Nunes, Largo de São Francisco de Paula, 25. (1169)

Para dar parecer sobre a utilidade, para a Armada, do trabalho do 1º tenente Eduardo Muniz Barreto, intitulado "O problema da Instrucção dos apontadores", o ministro da Marinha nomeou o capitão de corveta Carlos Augusto Gaston Lavigne e os capitães-tenentes Clodoveu Celestino Gomes e Eliezer Tavares, para constituirem a respectiva commissão.

A Casa Hermanny possue o maior sortimento de TESOURAS VITRY, legitimas, para todos os fins e a preços vantajosos. (5366)

PINGOS & RESPINGOS

O dr. Cesario Alvim, juiz da 5ª vara civel, denegou o interdicto prohibitorio requerido por dois clubs de *football*, contra a Liga Metropolitana.

Os requerentes estavam *off-side*. Por isso o juiz, de accordo com o Codigo Civil da "Association", apitou. E os supplicantes foram condemnados no *penalty* das custas.

Isso é que é ser *referee*!

—o—

O hespanhol Segundo Peira, victima de um conto do vigario, deu 3:500$000 por 8 contos em papeis velhos.
(Dos jornaes)

Mais um conto do vigario
Em que cahiste, Segundo:
Não foste o primeiro "otario"
Nem o terceiro no mundo

—o—

Chega hoje de S. Paulo Sua Majestade.

Cuidado, Zé Povo. Não vás, por engano, dar vivas ao Ruy

—o—

A nota do dia são as notas falsas. As verdadeiras, porém, desafinam, ás vezes, e a policia entra em scena:

Exemplo: Tocar a "Rolinha" numa guitarra...

—o—

— Que delicia o largo da Carioca, á tardinha.
— ?
— Lá cantam pardaes.

O senador Azeredo, que passava, *passou*.

Cyrano & C.

A CAMARA EM SESSÃO

Estreou, hontem, o sr. Adolpho Konder, que falou sobre a via-ferrea S. Francisco-Iguassú

Presidiu á sessão de hontem, aberta com a presença de 69 deputados, o sr. Arnolpho Azevedo.

A acta foi approvada, sem impugnações, e foi lido o expediente que careceu de importancia.

O primeiro e unico orador do expediente foi o sr. ADOLPHO KONDER, que fez a sua estréa, defendendo a emenda apresentada pela bancada catharinense ao projecto n. 142 (Estrada Salto Grande-Rio Paraná) no sentido de que, sem perda de tempo, sejam ultimados os trabalhos de construcção da via-ferrea S. Francisco-Iguassú.

Forçado a ausentar-se por alguns dias desta capital, começou s. ex., e não lhe sendo dado saber quando o projecto voltaria ao plenario, queria soccorrer-se da faculdade que lhe conferia o Regimento, para, na hora reservada ao expediente, fazer a defesa da emenda, que, por mal comprehendida, anda a ser mal interpretada, attribuindo-se-lhe caracter de estreito e irritante regionalismo.

No caso presente, accrescentou, nenhuma solução mais consulta os interesses nacionaes do que a proposta pela bancada de Santa Catharina, após o que, passa a estudar os antecedentes da ligação do Paraguay ao littoral brasileiro, fazendo ver que através de um sem numero de ensaios e de tentativas, o saber dos nossos technicos, alliado ao patriotismo dos nossos homens de Estado, optou sempre pela construcção da linha S. Francisco-Iguassú, como a solução mais racional, mais logica e mais economica para ligar aquelle paiz ao nosso.

Passou em seguida a estudar o assumpto sob o ponto de vista technico, fazendo a comparação das distancias entre os dois traçados projectados, Santos-Assumpção e S. Francisco-Assumpção, e demonstrando as vantagens deste ultimo, que, além de mais curto em 352 kilometros e mais directo, permitte ainda uma economia de cerca de 58 mil contos na construcção, pois ao passo que na linha de Salto Grande ainda ha 1.250 kilometros por construir, na linha do Iguassú ha apenas 931 kilometros, isto é, menos 419 kilometros.

Encarou a situação em que ficaria o nosso principal centro industrial, o Rio de Janeiro, encaminhando os seus productos pelas duas vias acima consideradas e salientou que a differença de fretes ferroviarios (consequencia da differença de percurso de 772 kilometros, a favor da linha S. Francisco) seria mais do que sufficiente para cobrir o frete maritimo do Rio a S. Francisco, compensado o transbordo neste porto pela baldeação em São Paulo, exigencia decorrente da diversidade de bitola das linhas em trafego combinado. Assim, registrou como exemplo, que uma tonelada de assucar exportada do Rio para Assumpção pagaria menos 65$000 do que se fosse encaminhada pela estrada em projecto S. Paulo-Salto Grande-Assumpção.

Passou a tratar do assumpto em seu aspecto economico, mostrando as riquezas do valle do Iguassú e a crescente prosperidade da zona percorrida pela estrada, cuja defesa está fazendo. Cita dados estatisticos relativos á exportação realizada pelo porto de S. Francisco no ultimo decennio.

Disse não crer na conquista dos mercados de consumo do nordeste argentino, razão unica para se poder considerar S. Paulo a estação inicial da estrada cuja construcção o projecto Cincinato propugna. Se se tratasse apenas de por em communicação facil e rapida os productores brasileiros com os consumidores argentinos, o problema já estaria resolvido, ao menos em parte, pelo trafego ferroviario existente entre Porto Alegre e Corrientes, com transbordo unico em Uruguayana. Porto Alegre fica apenas a 1227 kilometros de Corrientes, quando S. Paulo dista dali mais de 1.800.

Abordou a questão do porto de Santos, já muito sobrecarregado, porto de luxo, como o qualificou o sr. Cincinato Braga, servido por estradas ferreas de luxo, porto e estradas construidos visando principalmente o transporte do café, mercadoria de alto valor commercial e que pode supportar fretes mais pesados do que qualquer outro producto do nosso solo. Como, pois, congestional-o ainda mais, com a ampliação de sua zona tributaria?

A solução natural será ligar o Paraguay e o nordeste argentino ao porto de S. Francisco, um dos melhores do sul do Brasil, porto aberto ao trafego internacional e de facil accesso.

Estudou tambem o assumpto sob o ponto de vista politico ou diplomatico, affirmando que a linha do Iguassú é o traçado que mais convem não só ao Brasil, como ao Paraguay e aos emporios commerciaes do nordeste argentino. Mostrou que essa estrada irá encontrar, na foz do Iguassú, a linha Borja-Iguassú, cujos trilhos a Ferro Carril del Paraguay já trouxe além de Charará, numa extensão de mais de sessenta kilometros, e de outro lado a linha ferrea argentina, que de Apostoles demanda a confluencia do Iguassú com o Paraná. Serviria tanto aos mercados do nordeste argentino como aos do Paraguay. Dará porto a esta republica e ás populações que habitam o médio Paraná e o médio Paraguay. Será uma das linhas principaes dessa extensa rêde a ligar o Brasil, o Paraguay e a Argentina, factor da nossa grandeza economica, agente da solidariedade continental.

Justificou a emenda apresentada pela bancada de Santa Catharina para obrigar a Estrada de Ferro S. Paulo Rio-Grande a concluir, sem mais delongas, os trabalhos de construcção da linha do Iguassú, mostrando os sacrificios que o governo já tem feito para amparar essa companhia.

E concluiu affirmando que a estrada do Iguassú em nada prejudicará o plano economico elaborado pelo sr. Cincinato Braga. Distantes em centenas de kilometros uma da outra, essas duas vias ferreas servem, em grande parte de seus respectivos percursos, a zonas differentes, prodigiosamente ferteis e egualmente dignas de amparo, sendo mesmo para se lamentar que ambas não estejam de ha muito construidas e entregue ao trafego.

Antes de annunciada a ordem do dia, o presidente declarou que com a sessão terminava o prazo de recebimento de emendas de 3ª discussão ao orçamento da Guerra.

Presentes 110 deputados, foram iniciadas as votações pela materia que estava sobre a mesa, sendo julgados objecto de deliberação os projectos offerecidos na sessão de sabbado, e já publicados, e um outro do sr. Julião de Castro, auxiliando empresas ou particulares que aproveitarem materias primas nossas no fabrico de cellulose e de cordoaria.

Foi em seguida votado o orçamento da Marinha, com emendas de 2ª discussão, sendo approvadas as duas emendas da commissão, julgada prejudicada a emenda de plenario.

A seguir foram approvados os seguintes projectos:

Fixando as forças de terra para 1921; abrindo o credito de . . . 19:892$010, para pagamento de despesas com os funeraes do dr. Delfim Moreira; concedendo a Domingos Othéa, os favores do decreto n. 1.687, de 1907; abrindo o credito especial de 800:000$ destinado a obras na ilha do Boqueirão; considerando de utilidade publica o Centro da Bôa Imprensa; mandando relevar a prescripção em que incorreu o direito de d. Belmira Aurora Ferraz Cardeal á percepção da differença de montepio; abrindo o credito especial de 171:903$520, para pagamento a The London and River Plate Bank, Ltd., e The London and Brasilian Bank, Ltd; abrindo o credito especial de réis 15:000$, para pagamento ao auditor de guerra interino bacharel João Euphrasio Guió de Souza; autorizando a Sociedade Brasileira da Cruz Vermelha Brasileira a se utilizar do terreno onde se acha em construcção o seu edificio.

Passou a Camara a deliberar depois sobre o projecto que prohibe a vaccinação obrigatoria, com parecer contrario da commissão de Saude Publica. Annunciou o presidente que estava sobre a mesa um requerimento do sr. Octavio Rocha pedindo para que sobre o projecto fosse ouvida a commissão de constituição.

Combateu esse requerimento o sr. Aristides Rocha, dizendo ser desnecessario esse parecer, porque aquella commissão tinha que dizer no caso sobre a these se havia ou não competencia do legislativo para revogar uma lei. Depois de ser o requerimento defendido pelo sr. Gonçalves Maia, teve a palavra o sr. Carlos Maximiliano. Não pensava como o sr. Aristides Rocha. Achava que o projecto devia ir áquella commissão, e estranhou que muitos projectos envolvendo materia de direito constitucional e administrativo deixassem de passar por ella. Recordou que ainda ha pouco o presidente da Republica negára sancção a um delles, dizendo nas razões do véto que se tratava de medida inconstitucional. E a commissão a respeito não fôra ouvida...

Por fim falaram os srs. Bueno Brandão e Octavio Rocha, sendo o requerimento approvado, por 106 votos contra 2. A seguir foi approvado o requerimento do sr. Oscar Soares para que voltem á commissão de finanças o projecto que autoriza o governo a emprestar mil contos, em apolices da divida publica, ao Club de Regatas do Flamengo.

Foram rejeitados os seguintes projectos: autorizando o governo a crear uma "Caixa de Emprestimos e outros favores", na Contabilidade da Guerra, e o "Patrimonio Militar", annexo ao Thesouro Nacional; e equiparando o posto terminal do quadro de intendentes do Exercito ao de commissarios da Armada.

Para o projecto que concede pensão ás viuvas do sr. Ennes de Souza e do ex-deputado Moreira da Silva, não houve numero.

Passando-se á materia em discussão, occupou a tribuna demoradamente o sr. José Bonifacio que estudou a situação economica de varios Estados, levantando-se depois a sessão.

Não COMPREM roupas para meninos Sem visitarem os armazens da A Torre Eiffel - Ouvidor 97 e 99 (7623)

A Sub-Directoria de Rendas installou hontem os seus novos serviços

Os empregados da Sub-Directoria de Rendas da Prefeitura, inauguraram hontem as novas dependencias daquelle departamento recebedor dos impostos e taxas devidas á Municipalidade, que foi ampliado em consequencia da ultima reforma da Fazenda Municipal. Installando os novos serviços a cargo daquella sub-directoria em amplas dependencias do palacio da Prefeitura, quizeram os funccionarios prestar uma homenagem ao sr. Carlos Sampaio, fazendo inaugurar o retrato de s. ex. naquella repartição, tendo para esse fim enfeitado com flores naturaes todas as mesas e a moldura do quadro.

CAMISAS Francezas, brancas e de côres n'A Torre Eiffel Ouvidor 97 e 99 (7623)

A COMMISSÃO DE INSPECÇÃO A' ALFANDEGA

Vae proseguir o inquerito iniciado pelo sr. Jansen Muller

A commissão de funccionarios dos Ministerios da Fazenda e do Interior incumbidos de apurar as irregularidades verificadas na guarda-moria da Alfandega, fez entrega, hontem, ao sr. Homero Baptista da primeira parte do seu relatorio, relativo ás faltas e falhas que encontrou nos serviços a cargo daquella dependencia, na primeira inspecção que fizeram.

Como noticiámos, nessa inspecção, na qual foram acompanhados pelo secretario do inspector da Alfandega, sr. Hildebrando de Barcellos, aquelles funccionarios não encontraram um unico posto fiscal aduaneiro funccionando regularmente, estando mesmo a maioria delles abandonados.

Concluida essa primeira parte dos seus trabalhos, a commissão vae entregar-se á mais importante e que se prende propriamente á administração da guarda-moria, reencetando o inquerito iniciado pelo sr. Jansen Muller.

ARTIGOS PARA VIAGENS dos melhores fabricantes inglezes e francezes, N'A TORRE EIFFEL — Ouvidor, 97 — 99. (7623)

A classificação dos auditores militares

O Supremo Tribunal Militar ainda hontem não decidiu a questão da classificação dos auditores, devendo ser na sessão de quinta-feira encerrada a discussão dos argumentos apresentados pela commissão incumbida de rever a classificação dos auditores com exercicio nesta capital, cuja commissão discordou do voto do relator, apresentando cada um dos seus membros voto em separado.

Ao que nos informam, esta questão está tão complicada, que forçosamente terá que prevalecer a primitiva classificação que da antiguidade aos auditores de marinha.

A sciencia da felicidade

—:—

Da ordem intellectual

Temos na humanidade, diz Ruskin, tres ordens de creaturas: a mais baixa, sordida e egoista, que não vê nem sente; a segunda, nobre e sympathica, que não vê, sem sente sem concluir e pôr-se em acção; a terceira e mais elevada, que se exalta pelo raciocinio nas resoluções e no sentimento do trabalho. Pertencem a esta classe os que vencem na vida. De todos os dons mentaes, o mais raro é a paciencia intellectual, a que chamamos raciocinio, e que é justamente a principal factor da ordem nesse sentido. O habito de observar, comprehender, prever e deliberar é o resultado precioso do estudo e da reflexão. Como trabalho material, cuja perfeição só se consegue com a pratica, a rapidez do raciocinio depende da actividade mental, que corresponde ao maior ou menor exercicio das faculdades intellectuaes do individuo.

Sem esse "training" não deveremos acceitar, como definitivas, as resoluções tomadas impulsivamente.

Quem age assim, só por excepção agirá de maneira acertada.

"Si jeunesse savait!... Si vieillesse pouvait!..." dizem os experientes desconsolados. No entanto, essa malicia [illegible] da natureza não é irremediavel.

A experiencia, geralmente sem proveito, dos velhos, póde ser dada com vantagem aos moços, no exercicio da observação e da comprehensão dos factos.

A observação e a comprehensão são duas faculdades intellectuaes que geram a previdencia, isto é, a sabedoria humana. Sorrio, imaginando o espanto com que certamente se afastam das minhas phrases graves os lindos olhos que se deliciam com a mascula elegancia de George Walsh e a graça sem par de Norma Talmadge.

Uma bôa resolução! Um pequeno esforço, guardem nas suas cabecinhas sonhadoras os conselhos que ora lhes dou aqui; talvez futuramente elles lhes ensinem o segredo de conserval-as por muito tempo taes como agora são: negras, louras ou castanhas; a neve nem sempre vem do inverno, muitas vezes cáe das nuvens que toldam a felicidade.

Para que essa neve não as atinja ainda em plena primavera, ouçam o que lhes digo e lembrem-se de que a recompensa, neste caso, vale o sacrificio.

A' mulher estão destinados os maiores trabalhos, as maiores responsabilidades; material e moralmente a direcção do lar pertence-lhe, e não ha duvida que, para quem dirige a cultura intellectual é uma vantagem extraordinaria.

A intelligencia não é dom commum, mas, como musculatura delicada, a mentalidade póde ser desenvolvida e fortalecida pela vontade e pelo estudo, sem desvantagem final.

Benjamin Franklin tem nas suas maximas uma que synthetisa a ordem intellectual: raciocinar calmamente, tomar a resolução de fazer o que se deve e não vacillar em cumprir o que se tem resolvido.

Essa maxima é, na pratica, o motor da vida do lar, e uma vez por todas, é preciso que nos convençamos de que a força necessaria para movimental-o — instrucção, educação da vontade, comprehensão dos deveres e relativamente dos direitos de cada um — deve ser unicamente nossa.

O habito colonial da dependencia feminina, passiva, abulica, em vez de dar ao homem uma companheira capaz de auxilial-o, deu-lhe um automato imprestavel sempre que lhe faltava a direcção. Porque? Porque nesse tempo a mentalidade da mulher era quasi nulla. As tataranetas dessas pobres creaturas ainda vivem hoje, e ainda hoje não sabem comprar uma gallinha, despedir uma criada, contratar outra, corrigir um filho, pagar uma conta sem que o marido decida. E elle, o pobre, a quem intimamente amarga tanta doçura, cansado pelo trabalho, preoccupado com assumptos mais importantes, compra as gallinhas pelo dobro, admoesta o filho sem convicção e, dando razão á esposa, acha que o papel de dona de casa é, por morte, difficil de interpretar; principalmente quando ainda é preciso pensar na costureira, na chapeleira e na manicura, que a visitam e que tudo não póde attender. E' triste, mas é assim. Nesses casos concorreu [illegible] á indolencia "a inconsciente consciencia da incapacidade."

Cultivemos a nossa mentalidade, não para fazermos dessa cultura um motivo de vão orgulho, mas para estarmos dignamente preparadas á chegada e ardua missão que a nossa, em que se confundem pequenos e grandes, humildes e excelsos deveres; para que na infelicidade possamos enfrentar os desastres da vida, na ventura, sermos para os que nol-o dão, filhos e esposo, aquella luz intensiva e que o rei Salomão "dava mais valor que ás perolas".

MARIA DA GLORIA

COMME IL FAUT cigarros de luxo, tabaco turco legitimo. — LOPES SÁ & C.ª — Rua Santo Antonio, 5|9. (1071)

A taxa de caridade dos navios estrangeiros

—:—

Um pedido da Santa Casa de Santos indeferido pelo ministro da Fazenda

No requerimento em que a Santa Casa da Misericordia de Santos pediu a suspensão dos effeitos dos termos 10 e 19 de 15 de março e 5 de maio ultimo, que mandam isentar da taxa de caridade as grandes empresas inglezas de navegação e as companhias francezas "Chargeurs Reunis" e "Sud Atlantique", o ministro da Fazenda deu este despacho:

"Indeferido. A não percepção da taxa de caridade importa em [illegible] desobrigar a exportação de prestar serviços navios pertencentes ás empresas mencionadas nas circulares, cujos termos se [illegible] no porto do Rio de Janeiro, quando nelle fundamento existe que justifique tal restricção."

LEITURA PARA TODOS

O numero de Setembro deste magazine acha-se á venda. (7600)

Regressa hoje, a esta capital o presidente da Republica

O comboio presidencial é esperado ás 8 1|2 da manhã

Regressa hoje a esta capital, depois de uma ausencia de alguns dias, em S. Paulo, o sr. Epitacio Pessôa, presidente da Republica.

Para a recepção de s. ex. foi organizado o seguinte programma:

Na rua Silveira Martins formarão os alumnos dos collegios e instituições particulares; as creanças das escolas publicas municipaes do 1º e 2º districtos; os batalhões escolares dos estabelecimentos de ensino particulares e da Prefeitura; os escoteiros; as linhas de tiro; a reserva naval; as instituições civis e particulares; as corporações civis e militares; as sociedades de classes maritimas e terrestres.

O automovel presidencial passará entre essas alas, ao som do Hymno Nacional.

A parada civil, que será organizada na rua Silveira Martins, obedecerá á seguinte ordem:

a) abrir o cortejo um piquete de cavallaria da Policia Militar, com uma banda de clarins. Segue-se depois: b) bandeira nacional, empunhada pelo general Pedro Carolino de Almeida, o pavilhão da "A. S. N.", conduzido pelo commandante Henrique Wilson; banda de musica da Marinha; Escola Dramatica Brasileira; Centro Catholico, Centro Maritimo, Liga Nacionalista, Calabar, União Nacional dos Empregados no Commercio, Club Diogo Antonio Feijó, Confederação dos Tamoyos, Liga Pedagogica, Gremio da Mocidade Nacionalista, Centro Desportivo Jaborandy, Liga dos Vinte e Um, Assistencia Judicaria Militar e outras, levando seus estandartes e bandeiras nacionaes; banda de musica do Exercito; as seguintes instituições: Academia de Commercio, Escola Superior de Commercio, Escola de Aviação Militar, União Politica de Villa Nova, Federação Brasileira do Remo, Centro Athletico Guanabara, Comité pró-[illegible], da Ilha do Governador, e chefes politicos locaes, Luiz Margioli, Carlos Bastos e capitão Tinoco Duarte, representando o respectivo eleitorado; [illegible] de Santa Thereza, Confederação dos Desportos Terrestres e Maritimos acompanhados e quatro automoveis com seus pavilhões e socios incorporados; banda de musica da Policia; escolas publicas municipaes do 1º e 2º districtos; Externato Santo Ignacio; banda de musica da Escola Quinze de Novembro; Linha de Tiro n. [illegible], com sua banda de musica; Gymnasio de S. Bento; banda de musica do Exercito; Collegio Paula Freitas; banda de musica da Marinha; Patronato dos Menores, com a sua banda de musica; escoteiros da Escola Ferreira Vianna; Tiro de Guerra n. 7, com sua banda de musica; Instituto La-Fayette; banda de musica do Exercito; Collegio Diocesano de São José; Collegio Santa Rosa de Viterbo; escoteiros catholicos do Brasil; Collegio Militar; banda de musica da Escola Naval; batalhão dos reservistas navaes; banda de musica da Marinha; Instituto Profissional João Alfredo; associações maritimas; Associação Nautica Brasileira, Gremio dos Machinistas da Marinha Civil, União dos Foguistas e Associação de Marinheiros e Remadores; banda de musica da Marinha; Collegio Pedro II, veteranos da guerra do Paraguay de S. Paulo; banda de musica da Policia Militar; sociedades União dos Estivadores e dos Trabalhadores em Trapiche e Café; banda de musica da Policia Militar; sociedades desportivas recreativas e instituições diversas, e banda de musica da Policia Militar.

O trem presidencial chegará á estação da praça da Republica, ás 8 1|2 da manhã. Na praça Julio Ottoni formará uma companhia de guerra do 1º batalhão do 3º regimento para prestar as devidas continencias.

MOVEIS A PRESTAÇÕES, em bons condições, entregando-se na 1ª prestação e 10 % e sem fiador. Cat. Tel. 3831. [illegible] Casa Bella Aurora. (0211)

O ministro da Fazenda autorizou o levantamento de uma fiança

O ministro da Fazenda autorizou o levantamento da fiança da ex-agente do Correio em Pedreira, Districto Federal, d. Hira Chaves, representada por uma caderneta da Caixa Economica, com o deposito de 400$000.

900 clientes entram diariamente em nossa casa; seja v. s. um delles e será contente.
NO CAMIZEIRO
28, ASSEMBLEA (1331)

A tomada de contas de um funccionario da Casa da Moeda

O director da Casa da Moeda remetteu hoje ao Tribunal de Contas os livros e processos correspondentes aos annos de 1912 a 1919, afim de ser tomadas as contas do fiscal da secção de impressão de valores daquella repartição, Alvaro Duque Estrada Bastos.

HOJE 20:000$000 HOJE
INTEIRO — 1$600
LOTERIA DO E. DO RIO (7616)

DOENÇAS VENEREAS — Tratamento gratuito nos seguintes dispensarios: [illegible] Avenida Mem de Sá 191; Hospital Prelatura (S. Christovão); Av. Venezuela 159 (Cáes do Porto); Policlinica de Botafogo, rua Bambina 141; [illegible] Avenida Pedro Ivo 246; Posto de Prophylaxia Rural de Penha; Ambulatorio Rivadavia Corrêa, rua Flora 17, Engenho de Dentro.

GUARDA-MOVEIS (Sob o patrocinio do Instituto Leandro Martins). — Chamados: Ourives 38. Tel. Norte. 5300. (11761)

O anniversario da propaganda espirita no Rio de Janeiro

Festa espirita

Effectuar-se-á no proximo domingo, ás 7 horas da noite, num dos salões do Lyceu de Artes e Officios, á avenida Rio Branco, a sessão solemne commemorativa do 40º anniversario da propaganda espirita no Rio de Janeiro, iniciada em 28 de agosto de 1881, pela Sociedade Academica Deus-Christo-Caridade. Na mesma occasião será organizada a Confederação Espirita Nacional, a installar-se nesta capital em 28 de outubro de 1922, e que funccionará no [illegible].

A entrada é franca. Occupará a tribuna official conhecido orador.

O MARECHAL BENTO RIBEIRO

Realizaram-se hontem os funeraes do ex-chefe do Estado-Maior do Exercito e ex-prefeito

Ficou patenteada a estima que desfructava, não só entre os seus camaradas de classe mas tambem na sociedade civil, o marechal Bento Ribeiro Carneiro Monteiro, hontem sepultado no cemiterio de São João Baptista.

A ceremonia do enterramento do pranteado soldado foi feita da seguinte maneira:

Fechada a urna mortuaria, ás 4 horas da tarde, na matriz do largo do Machado, o corpo do venerando militar, conduzido num coche funebre tirado por quatro cavallos, seguiu para o cemiterio de São João Baptista, acompanhado por cerca de duzentos automoveis, tendo sido o trafego de bondes interrompido, successivamente, nas ruas do Cattete e Marquez de Abrantes, na praia de Botafogo e na rua Voluntarios da Patria.

No cemiterio, seis generaes retiraram a urna mortuaria, collocando-a sobre uma carreta logo puxada por guardas municipaes e depois por alumnos da Escola Militar, que a conduziram ao carneiro n. 2.386, do grupo 6.

A viuva do marechal, sua filha, d. Luiza Dantas, seus dois filhos e neto, os drs. Homero Baptista, ministro da Fazenda, e Simões Lopes, ministro da Agricultura, e general Hastimphilo de Moura, chefe da casa militar do presidente da Republica; senadores, deputados, membros do Conselho Municipal, magistrados, a quasi totalidade dos officiaes desta guarnição, almirantes e officiaes da Marinha, representantes de todas as repartições da Prefeitura, dos diversos ramos do poder publico, do clero, e de associações civis, grande numero de populares e muitas familias [illegible] ram, nesse momento, a urna que, depois da encommendação, desceu ao tumulo.

Então, um representante da União dos Empregados no Commercio, de que o marechal Bento Ribeiro era presidente honorario, em rapidas palavras, recordou que o marechal como prefeito do Districto Federal, instituira o descanso para a sua classe cujos agradecimentos ali traduzia. Após, o coronel Marquez da Cunha, em nome do estado-maior do Exercito, em um commovente discurso de despedidas, enaltecendo as qualidades dignas do extincto, que disse ser um homem profundamente conhecedor da lealdade, da honra e da justiça. Quasi todos os militares choravam.

Findo esse discurso, o general Bento Ribeiro lançou a primeira pá de cal sobre o tumulo de seu marido, sendo o gesto imitado por seus filhos e depois pelo marechal Hermes da Fonseca e mais pessoas presentes.

Tres caminhões do Corpo de Bombeiros e quatro automoveis [illegible] conduziam corôas.

O RIO GRANDE DO SUL NOS FUNERAES

O deputado Octavio Rocha recebeu do sr. Borges de Medeiros um telegramma incumbindo-o de representar o governo do Rio Grande do Sul nos funeraes do marechal Bento Ribeiro e nas outras ceremonias funebres que se realizarem.

MANIFESTAÇÕES DE PEZAR

Na hora do expediente da sessão de hontem do Senado, o sr. Vespucio de Abreu fez o necrologio do marechal Bento Ribeiro.

Descreveu as varias etapas da existencia do illustre militar, o orador mostrou como qualquer delles se definiu pelo mais acendrado patriotismo.

Ficou resolvido que a mesa do Senado telegraphasse á familia dando pezames.

NA CAMARA DOS DEPUTADOS

Depois de lido o expediente da sessão de hontem, pediu a palavra o sr. Octavio Rocha. Fez o elogio funebre do marechal Bento Ribeiro, dizendo:

"Acabamos de deixar depositado na matriz da Gloria [illegible] o corpo de um soldado [illegible] marechal Bento Ribeiro.

Extinguiu-se aquella vida preciosa [illegible] hontem [illegible].

Bento Manoel Ribeiro Carneiro Monteiro nasceu no Rio Grande do Sul, em 20 de setembro de 1856. Ia, portanto completar 65 annos de idade.

Essa sua longa existencia foi toda dedicada ao serviço da Patria.

Neto de Bento Manoel, filho do barão do barão de São Borja, irmão de Victorino Monteiro, elle tinha em sua familia exemplos bastantes para ser, como foi, um homem de alto valor civico e de grande envergadura moral.

Com 18 annos de idade, a 22 de março de 1875, Bento Ribeiro, verificava praça e iniciava seus estudos na Escola Militar.

Estudante distincto, em tres annos apenas, recebia o titulo de alferes-alumno, a 19 de janeiro de 1878, como premio ás approvações plenas que obtivera no seu curso.

Dois annos depois, em 21 de fevereiro e em 27 de junho de 1880, era confirmado no posto de 2º tenente e elevado ao de 1º tenente. Cinco annos após, com 29 annos de idade, a 10 de janeiro de 1885 era capitão de engenheiros.

Dahi por diante nunca mais foi commandado. Sempre commandou e dirigiu as commissões de que fez parte.

Foi major, por merecimento, em 7 de abril de 1892.

Dirigiu, então, a construcção das linhas telegraphicas de Matto Grosso, commissão difficil que exerceu com elevado citerio e grande competencia.

Promovido a tenente-coronel, por merecimento, em 14 de dezembro de 1900, foi nomeado commandante do 2º batalhão de engenharia, para construir a estrada de ferro do Cacequi á Alegrete.

Nessa commissão technica cercou-se de officiaes brilhantissimos e com elles fez a construcção.

Por esse tempo veio á capital federal, ver se conseguia recursos para proseguir na obra de que estava encarregado.

Deu-se a revolta de 14 de novembro. Soldado disciplinado e conscio dos seus deveres, póz-se ao lado do governo legal e foi um elemento de valor para o restabelecimento da ordem profundamente alterada.

O saudoso conselheiro Rodrigues Alves observou a sua conducta e delle ficou fazendo elevadissimo juizo, promovendo-o a coronel, por merecimento, e entregando-lhe a importante commissão de commandante da Escola Militar.

Tomando conta desse commando, difficil por si e mais difficil ainda, no momento, por ter sido a Escola o centro de agitação contra o governo, de tal modo se houve que firmou a sua reputação de administrador e de disciplinador sem provocar um attrito siquer.

Os alumnos tinham pelo então coronel Bento Ribeiro, grande estima e veneração.

Foi, depois, chamado a occupar o elevado cargo de chefe da casa militar do grande estadista, o sr. Nilo Peçanha.

No governo deste eminente brasileiro foi escolhido para ser um dos nossos generaes, promovido a 6 de janeiro de 1910.

Subindo ao Cattete o eminente marechal Hermes escolheu Bento Ribeiro para prefeito do Districto Federal cargo que exerceu com grande brilho durante todo o quatriennio.

Em 14 de janeiro de 1913 era elevado ao posto de general de divisão; logo que terminou o exercicio do cargo de prefeito, assumiu o de chefe do Estado-Maior do Exercito, posto depois, a 7 de janeiro de 1920, com o posto de marechal graduado.

Deixara esse cargo, ha pouco, por um incidente que está na memoria de toda a gente, e em que procedeu com elevação de vistas e superioridade até ao fim.

O Exercito deve a Bento Ribeiro grandes serviços e no ultimo posto de chefe do Estado-Maior foi sempre um expoente de sua classe, fazendo-se cercar de uma officialidade brilhante, a que dava o exemplo [illegible].

Recordada assim, a rapidos traços, a vida desse notavel brasileiro, o orador pediu á Camara, em nome da bancada do Rio Grande do Sul, Estado que elle honrou, como seu dedicado filho, um voto de profundo pezar na acta dos nossos trabalhos de hoje, e a nomeação de uma commissão que acompanhe o enterro.

E' uma homenagem justa ao soldado sem macula e ao cidadão patriota como quem mais o seja, digno em todas as suas attitudes, nobre na sua linha de conducta, sempre recta, sempre pautada pelo mais intransigente cumprimento do dever.

Na sua vida publica, a sua fé de officio de soldado, é bem um livro aberto que deve ser lido pelos militares da geração moderna como um estimulo e um exemplo digno de ser imitado.

Bento Manoel era bem um neto do outro Bento Manoel. Era bem um filho do barão de São Borja.

Honra, pois, á sua fulgente memoria."

O sr. Maciel Junior associou-se á manifestação proposta pelo sr. Octavio Rocha, dizendo que bem as merecia o soldado e o cidadão. Adversario politico do marechal Bento Ribeiro, tem o dever de render-lhe essa homenagem, demonstrando que no Rio Grande do Sul o sentimento é um só, nos momentos de dor.

Falou depois o sr. Bueno Brandão, leader da maioria, que, fazendo [illegible] elogiosas referencias á memoria do marechal Bento Ribeiro, requereu que a mesa, em nome da Camara, telegraphasse á familia do extincto, enviando-lhe pezames.

Todas as propostas foram approvadas unanimemente.

Para constituir a commissão da Camara foram nomeados os srs. Octavio Rocha, Maciel Junior, Bueno Brandão, Dantas Barreto e [illegible].

NAS DIVERSAS REPARTIÇÕES MILITARES

Os generaes Americo Almada, Carneiro da Fontoura e Tasso Fragoso, tendo conhecimento da morte do marechal Bento Ribeiro, fizeram suspender o expediente na Intendencia da Guerra, no quartel general da 1ª região e no Arsenal de Guerra e fabricas.

Todos estes generaes, acompanhados de seus respectivos estados-maiores, compareceram ao enterramento.

O general Esperidião Rosas, director do Arsenal de Guerra, acompanhado de officiaes que servem aquelle estabelecimento, tambem compareceu ao enterro.

Na commissão de promoções, foi tambem suspensa a sessão, sendo na acta lavrado um voto de pezar.

NO MINISTERIO DA GUERRA

Não obstante achar-se ausente o sr. Calogeras, ministro da Guerra, o chefe de seu gabinete, coronel Alfredo Malan D'Angrogne, por delegação de s. ex., compareceu ao enterro e assistiu ainda [illegible] residencia do extincto.

No ministerio da Guerra foi hasteada a meio pão a bandeira no edificio do quartel general, tendo comparecido ao enterro todo o gabinete do titular da pasta da Guerra.

NO ESTADO-MAIOR

O general Celestino Alves Bastos, actual chefe do Estado-maior, só hontem, pela manhã, soube da morte do marechal Bento Ribeiro, que durante seis annos dirigiu aquella repartição.

Como homenagem postuma ao seu antecessor, s. ex. ordenou que fossem suspensas por tres dias as aulas da Escola do Estado-maior, de Aviação Militar, de Aperfeiçoamento de Officiaes, de Intendentes da Guerra e outras subordinadas á sua repartição; mandou que todo o pessoal da repartição tomasse luto por oito dias e fez suspender, hontem, o expediente em todas as secções e officinas.

Em boletim de sua repartição, baixou o general Celestino a seguinte nota:

"Com profundo pezar dou conhecimento ao Estado-maior do Exercito do fallecimento do marechal graduado Bento Manoel Ribeiro Carneiro Monteiro, occorrido hontem ás 20 horas.

Com uma brilhante fé de officio, na qual cada pagina está illustrada pelo destaque de primorosas qualidades de caracter, tendo exercido importantes commissões que o sagraram um chefe geralmente acatado e querido, não podia o inesperado fallecimento do marechal Bento Ribeiro deixar de contristar quantos comsigo entretiveram relações de serviço ou de camaradagem.

Tendo por alguns annos exercido o cargo de chefe do Estado-maior, onde deixou, a par de valiosos serviços á Patria, sinceras amizades, cumpro o dever de tomar as seguintes resoluções, como homenagem ao insigne camarada cuja morte todos deploramos."

NO DEPARTAMENTO DA GUERRA

O general Albuquerque Souza, chefe do Departamento da Guerra, fez publicar o seguinte sobre o fallecimento do marechal Bento Ribeiro:

"Com profundo pezar publico o fallecimento occorrido hontem, nesta capital, do sr. marechal graduado Bento Manoel Ribeiro Carneiro Monteiro, e dou pezames ao Exercito pela perda que acaba de soffrer do chefe que lhe dedicou toda sua actividade e esforço no desempenho de importantes commissões sempre guiado pelo maior patriotismo e amor á sua classe."

A ORDEM DO DIA DO COMMANDANTE DA 1ª REGIÃO

O general Carneiro da Fontoura fez publicar, em boletim de seu commando, a seguinte ordem do dia:

"E' com profundo pezar que transmitto aos corpos desta região a dolorosa noticia do passamento do marechal graduado Bento Manoel Ribeiro Carneiro Monteiro, nesta capital, na madrugada de hoje.

O illustre extincto deixa de sua longa carreira militar o mais vivo exemplo de um verdadeiro typo de soldado.

Lhano e cavalheiresco, bondoso e affavel, dotado de um espirito forte e de uma aprimorada intelligencia, alma aberta ás generosas acções para as quaes se fazem mister as energias de um caracter adamantino e de um temperamento ardoroso como era o seu, viveu no seio do Exercito, a que consagrou o melhor quinhão de suas preoccupações, sempre aureolado por essa immensa e respeitosa estima que só grangeiam os chefes que sabem pautar os seus actos, norteando-os pelos sentimentos de justiça, lealdade e franqueza.

Associando-me á dor que punge o coração de toda a sua desolada familia e ao Exercito, determino que, por uma commissão de officiaes, se façam representar todos os corpos desta divisão no enterramento do venerando marechal Bento Ribeiro, cujo saimento será ás 4 horas da tarde de hoje, da matriz da Gloria para o cemiterio de S. João Baptista."

NO CONSELHO MUNICIPAL

Após a leitura do expediente, occupou a tribuna o sr. Felisdoro Gaya declarando que, apezar de se achar inscripto para falar sobre a indicação apresentada afim de ser designada uma commissão de intendentes para tomar contas ao prefeito, com a morte do marechal Bento Ribeiro, cedia a palavra ao seu collega Arthur Menezes.

Este intendente, usando da palavra, teceu elogios ao extincto, principalmente á sua acção como prefeito, em cujo cargo sempre procurou prestigiar o Conselho e os seus membros.

Foi a tribuna então occupada pelo sr. Alberico de Moraes que, em phrases carinhosas, recordou varios episodios da administração do marechal Bento Ribeiro, na Prefeitura. Após referencias affectuosas ao extincto, pondo em relevo o seu caracter e a sua dedicação á causa publica, pediu o levantamento da sessão e a nomeação de uma commissão para acompanhar o enterro.

O presidente, submetteu a votos o pedido, que foi approvado unanimemente.

NA PREFEITURA

No seio do funccionalismo municipal teve a morte do marechal Bento Ribeiro dolorosa repercussão, pois durante os quatro annos em que occupou o alto cargo de prefeito, soube s. ex. captar geraes sympathias.

O sr. Carlos Sampaio, ao chegar ao seu gabinete, pouco depois das 10 horas, mandou encerrar o expediente em todas as repartições municipaes, fazendo hastear em funeral a bandeira da Municipalidade.

S. ex. fez depositar na camara mortuaria uma grande corôa de flores naturaes, com a seguinte inscripção: "Ao marechal Bento Ribeiro, o prefeito do Districto Federal".

O sr. Carlos Sampaio compareceu, pessoalmente ao enterro do ex-prefeito.

AS HOMENAGENS DA LIGA DA DEFESA NACIONAL

Tendo em conta os serviços prestados ao paiz, no seu preparo militar e a collaboração que sempre lhe deu o marechal Bento Ribeiro, a commissão executiva da Liga da Defesa Nacional resolveu, ao ter conhecimento de sua morte, enviar uma corôa de flores naturaes e hastear o seu pavilhão a meio páo.

A Liga da Defesa Nacional fez-se representar no enterro pelos srs. Coelho Netto, Affonso Vizeu e Ivo Arruda.

AS HOMENAGENS DA UNIÃO DOS EMPREGADOS NO COMMERCIO

A União dos Empregados no Commercio do Rio de Janeiro, da qual o marechal Bento Ribeiro era presidente honorario, titulo que lhe foi conferido por aquella associação quando prefeito desta capital, onde prestou aos empregados no commercio os mais assignalados serviços, concedendo-lhes as doze horas de trabalho e o descanso dominical, logo ao ter conhecimento da sua morte, fez hastear o seu pavilhão social em funeral, tomando luto por trinta dias.

Uma commissão compareceu aos funeraes, tendo depositado sobre o tumulo do pranteado militar uma palma de flores naturaes, da qual pendia uma facha com a seguinte inscripção: "Homenagem da União dos Empregados do Commercio ao seu presidente honorario".

A urna funeraria foi coberta com a bandeira da União, com o devido consentimento da familia do extincto.

Ao baixar o corpo á sepultura, falou em nome daquella collectividade o sr. Manoel Loth Pinto Carneiro, um dos legionarios da campanha das 12 horas.

A directoria da União suspendeu o movimento da secção recreativa, mandará celebrar missa no 7º dia da morte de seu presidente honorario e irá no 30º dia, incorporada, depositar flores sobre o tumulo.

A d. Isabel Ribeiro Carneiro Monteiro, a directoria endereçou o seguinte telegramma:

"Directoria União Empregados Commercio Rio Janeiro dolorosamente surprehendida fallecimento seu eminente e querido presidente honorario leva vossencia como demais membros familia Bento Ribeiro expressão seu profundo pezar compartilhando vossa dôr."

A mais formidavel de todas as Liquidações a
PREÇOS SEM EXEMPLO
é da filial da
JOALHERIA ADAMO
98 - OUVIDOR - 98
POR TRASPASSE DO CONTRACTO. (7602)

O mais bello film do anno

O sexo inquieto

E' amanhã, no CINEMA AVENIDA, prevenimos os leitores, que se exhibe o mais bello film do anno O SEXO INQUIETO, super-producção PARAMOUNT-ARTCRAFT.

Uma obra que é um verdadeiro acontecimento, um film de belleza e emoção sem igual.

Coisas de louco!

Quiz pôr o Ministerio da Justiça em polvorosa

Por varias vezes foi visto, no Ministerio da Justiça aquelle cavalheiro, moço ainda, de cabellos pretos, mostrando grande aprehensão e procurando falar ao dr. Alfredo Pinto. Cansado de esperar, aborrecido, elle saiu quasi na hora de ser encerrado o expediente, tendo sempre um gesto brusco, uma phrase de indignação, que não recebia troco.

Hontem, o moço compareceu e pela maneira com que se apresentou viu-se logo que não amanhecera bom, que não estava em um dos seus dias felizes.

Ao primeiro continuo que lhe appareceu fez uma reclamação. O telephone retiniu nesse momento e o funccionario pediu licença para attender ao chamado.

Ahi foi que se deu a explosão. O cavalheiro, que se chama Karden Gomes da Cruz ou Ernesto Pereira da Cruz, deu um "estrillo" de mil demonios, querendo virar em *frege* vagabundo o casarão do Rocio, onde se decidem coisas austeras.

Difficilmente contido, foi o sr. Cruz levado á séde da delegacia do 4º districto, que fica proxima. Ahi pintou o homem o diabo, dizendo, muito alterado, que tinha um papel de grande importancia no ministerio, sem que lhe dessem solução.

Não foi preciso grande esforço para se verificar que o sr. Cruz não tinha integra as suas faculdades mentaes, e, por isso, a autoridade achou de bom aviso envial-o para a Central de Policia, afim de ter o destino reservado aos que apresentam os mesmos symptomas.

VANADIOL

O mais energico tonico-phosphatado
Aconselhado pelos srs. medicos para a TUBERCULOSE.
Anemia.
Dôres de cabeça.
Nervosismo.
Fraqueza nervosa.
Falta de memoria.
Emmagrecimento.
Dyspepsia nervosa.
Restaura as forças, alimenta e descansa o systema nervoso.
Engorda, fortifica e dá saude.
Use de 2 a 3 vidros de VANADIOL, que os resultados são immediatos. (7894)

O IMPOSTO SOBRE O JOGO

A renda da semana finda importou em 40:858$200

Proveniente do imposto de 2 °|° sobre o jogo arrecadado na semana finda, foi recolhida aos cofres da Recebedoria do Districto Federal a quantia de 40:858$200.

Essa arrecadação foi feita nos seguintes clubs:

Centro Fluminense, 2:975$600; Congresso dos Tenentes, ... 1:951$380; Chile Club, 4:446$800; Bridge Club, 2:075$800; Casino Internacional, 1:838$700; Lyrio Club, 1:097$010; Guarany Club, 535$990; Club dos Socialistas, ... 1:376$320; Club Civil, 410$520; Derby Club, 4:503$600; Tenentes do Diabo, 1:145$100; Modesto Club, 1:776$500; City Club, ... 485$210; Club Athletico, 776$230; Fenianos, 4:406$780; Democraticos, 1:594$300; Moderno Club, ... 638$500; Cercle Federal, ... 1:869$610; Club dos Politicos, ... 2:026$500; Club Nacional .... 790$700; Zuavos, 1:706$560; Internacional Club, 2:431$000, perfazendo o total de 40:858$210 que, confrontado com a importancia arrecadada nas semanas anteriores, verifica-se o augmento de .... 3:000$000 na semana proxima finda.

Incontestavelmente são excellentes os queijos marca *Borboleta*. (K 11316)

Sobre isenção de direitos

—:—

Uma ordem do ministro da Fazenda á Alfandega de Santos

O ministro da Fazenda autorizou a Alfandega de Santos a receber, como deposito, até que fique ultimado o processo da isenção de direitos pleiteada pela Sociedade Anonyma Industrias Mattarazzo, do Paraná, os direitos devidos pelos machinismos destinados ao matadouro frigorifico que vae ser fundado em Jaguariahyba, naquelle Estado.

A PARTIR DE HOJE
O JUQUINHA
passará a circular A'S TERÇAS-FEIRAS. Procurem hoje o N. 7, que está o "succo"! Vejam o lindo modelo de uma locomotiva para armar, em pagina dupla a côres. (K 28618)

Nomeação de tres collectores das rendas federaes

O ministro da Fazenda, por actos de hontem, nomeou José Procopio de Azevedo Netto para o logar de collector das rendas federaes em S. João da Boa Vista, no Estado de S. Paulo, Pedro Antunes Ribeiro Homem, para identico logar em Salto Grande do Paranapanema, no mesmo Estado, e Justiniano Manoel de Jesus, para identico logar em Guarany, no Estado da Bahia.

"SERA' INUTIL PROCURAR" moveis, quem vende mais em conta, e de fino gosto é o CONFORTAVEL. Sete de Setembro, 32 e Alfandega 111. (1074)

OS TELEGRAPHOS

Renda de julho de 1921 comparada com a de egual periodo em 1920

Renda arrecadada, com exclusão da do serviço de trafego mutuo recebido: 1921, 1.245:099$434; 1920, 1.127:230$914. Differença para mais em 1921, 117:868$520.

Renda total, inclusive a do serviço official: 1921, 1.808:048$518; 1920, 1.601:845$075. Differença para mais em 1921, 206:203$443.

ELIXIR DE INHAME
Depura — Fortalece — Engorda (10038)

OPTICA INGLEZA
Exame da vista gratis pelo medico occulista Dr. Aristides Rabello, das 2 ás 4 hs.
11, LARGO DA CARIOCA
RIO DE JANEIRO. (8086)

Em beneficio da formação intellectual dos alumnos das escolas municipaes

—:—

A NECESSIDADE DE UM SERVIÇO SYSTEMATICO DE INSPECCÃO OCULAR

O dr. Neves da Rocha, membro da Academia de Medicina e um dos nossos mais acatados ophtalmologistas, destinava ao Congresso Brasileiro de Protecção á Infancia, transferido para setembro de 1922, uma interessante communicação sobre a importancia do exame da agudeza visual nas escolas, serviço que não possuimos systematizado nas nossas escolas publicas.

A communicação do dr. Neves da Rocha é longa, constituindo um aprofundado e meticuloso estudo sobre o assumpto.

Para mostrar a influencia da visão sobre o desenvolvimento intellectual, diz o dr. Neves da Rocha, poderia transportar-me a Condellac. Este philosopho explicava a formação de nossa intelligencia, recorrendo á hypothese do homem estatua. Imaginou Condellac uma estatua, á qual outorgava em primeiro logar o sentido do tacto, depois o sentido do gosto, depois o do olfacto, o do ouvido, e finalmente, o sentido da vista. Analysava as differentes sensações, que se desenvolviam gradualmente, complicavam-se cada vez mais, para chegar ao desabrochar total e perfeito da intelligencia humana.

Não podemos mais admittir que os orgãos dos sentidos tenham papel tão exclusivo. O cerebro, ponto "terminus" dos orgãos dos sentidos, orgão em que a complexidade de contextura é tão grande, em que a herança deixa tão profunda impressão, intervem na producção de nossas sensações e na formação de nossas idéas.

Depois de algumas considerações sobre a funcção dos orgãos visuaes, diz:

"Quando as creanças na escola não têm uma idéa clara dos objectos que lhes são apresentados, não podem comprehender o que comprehendem creanças que têm uma visão normal. Tornam-se desattentas. Não tendo consciencia da origem de sua desattenção, o professor abandona-as e por vezes as pune, quando considera esta desattenção por má vontade. E assim educa-se a creança deficiente, aquella com quem menos se occupa e que mais cuidados deveria exigir.

Entre as creanças deficientes de Calsruhe, Doll verificou que 33 % somente tinham vista normal, ao passo que entre as creanças das outras escolas, 69 por cento não apresentavam nenhuma perturbação da vista.

Geipke fez tambem verificações analogas nas creanças retardadas de Carlsde Mosbach: em 570 pessoas 27 % somente tinham a vista normal e 72 por cento a vista anormal.

O exame da agudeza visual é portanto imprescindivel que seja feito nas escolas.

E' indispensavel exercer nellas uma vigilancia systematica sobre a visão dos alumnos. Effectivamente é a partir de 7 annos a 8 annos que começamos a exigir delles um esforço de accommodação ao qual não estavam habituados.

A leitura e a escripta vêm crear-lhes condições novas.

O exame da visão feito periodicamente todos os annos, assegurará por um lado a prophylaxia das molestias oculares, assegurará a correcção das anomalias dependentes de um vicio de refracção, em terceiro logar apresentará grande importancia em pedagogia e offerecerá elementos preciosos quando se tiver de proceder á questão da escolha de uma carreira."

Trata a seguir do caso de geralmente ignorarem os professores quaes são os alumnos que têm a vista defeituosa, collocando sem o saber alumnos myopes nas ultimas filas de uma classe. Assim, creanças que parecem avessas ao estudo, não são mais que victimas de molestias visuaes ignoradas dos seus professores.

Só um medico inspector especialista póde corrigir os defeitos visuaes dos alumnos affectados.

Estamos convencidos, diz o dr. Neves da Rocha, ser a insufficiente illuminação do ambiente escolar a primeira e principal causa da myopia escolar. Assim é que se vê o alumno continuamente inclinar-se para a carteira, onde está escrevendo, provocando o excesso de accommodação que se verifica todas as vezes que é obrigado a um trabalho prolongado e que se manifesta por uma forte convergencia dos eixos visuaes. Pelo effeito destas duas acções torna-se muito frequente o alongamento do eixo ante-posterior do olho e assim a producção da myopia.

A myopia diminuirá nas escolas, quando nellas se verificar, por exame methodico e scientifico, a agudeza visual de cada alumno, quando as escolas tiverem illuminação sufficiente, quando o mobiliario escolar obedecer a certos principios de hygiene, de maneira que as carteiras tenham a altura precisa para evitar as attitudes viciosas, que as creanças tomam para a leitura e que a applicação da vista para os trabalhos de perto não seja por muitas horas consecutivas; a lição oral deve ter maior importancia que a escripta.

Devemos, continua, ter sempre em consideração que o lymphatismo e o arthritismo atacam de preferencia o orgão visual. Muitas vezes consegue-se melhorar a visão por uma mudança de regimen que não deve ser excitante. A myopia diminuirá nas escolas, quando fôr verificada por um exame em tratamento methodico feito por um medico oculista, quando as escolas tiverem illuminação sufficiente, quando os caracteres typographicos tiverem uma dimensão regular, quando se fiscalizar as creanças de modo a não deixar que se inclinem muito para deante nas carteiras e que se approximem muito dos livros.

Trata depois, desenvolvidamente, da organização da inspecção ocular nas escolas municipaes, estabelecendo as regras para esse serviço, não como se faz actualmente, mas de modo systematico, por especialistas na materia, chamando a attenção dos responsaveis pela formação intellectual dos pequenos estudantes para os beneficios que dahi adviriam.

Doenças dos orgãos respiratorios. **Elixir de Mastruço** (1144)

MIGUEL BRAGA — Callista. Quitanda, 79, sob., esq. Ouv. Tel. N. 5502. (4888)

914 legitimo Allemão — Todas as doses. Preços baratos. Rua Quitanda, 3 (esq. S. José), loja. (7446)

O Museu Nacional faz offertas de collecções didacticas

O Museu Nacional acaba de enviar collecções didacticas de zoologia aos seguintes estabelecimentos de ensino: — Instituto Lafayette, em S. João Nepomuceno, Escola Engenharia e Agronomia de Pernambuco, Escola de Merity, Gymnasio Diocesano de Uberaba e secretaria de Instrucção de Victoria.

A SOCIEDADE ELEGANTE
é convidada a visitar a GUANABARA na sua nova e luxuosa installação para vêr como, sem pagar exageros, lhe é possivel vestir-se com os mesmos finissimos tecidos e com a mesma distincção das casas de luxo.
54
R. Carioca, 54—Central 92 (10650)

DEPURATOL. Poderoso purificador do sangue. Infallivel na cura da Syphilis, rheumatismo, molestias da pelle. (7735)

Para despezas publicas

Creditos concedidos hontem pelo Thesouro Nacional

A Directoria da Despesa Publica concedeu os seguintes creditos: de 683:500$145 á Delegacia Fiscal no Rio Grande do Sul; de ...... 38:031$445 á Delegacia Fiscal em Sergipe; de 140:981$158 á Delegacia Fiscal no Ceará; de ...... 11:877$420 á Delegacia Fiscal no Espirito Santo e de 147:357$823 á Delegacia Fiscal no Paraná, tudo para despesas com os serviços de industria pastoril.

A mesma directoria concedeu mais os creditos de 5:200$000 a cada uma das Delegacias Fiscaes no Ceará, Rio Grande do Norte, Sergipe, Parahyba e Espirito Santo, para installação das respectivas Delegacias Regionaes de Fiscalização de Bancos.

A CASA COLOMBO
iniciou sua
GRANDE VENDA
de SALDOS
de Balanço
Artigos Bons e Perfeitos
a Preços Sem Egual
CASA COLOMBO
7600

AS TENTATIVAS ARROJADAS

Do Rio a Petropolis em "Chevrolet", através mil obstaculos de toda a especie

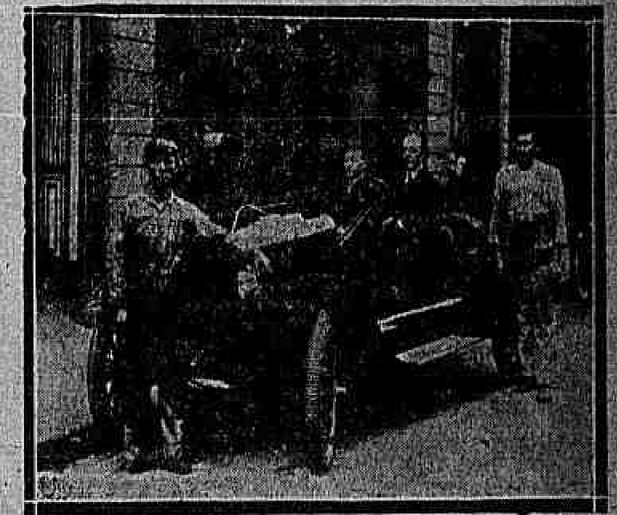

Os "Chevrolets" que fizeram o "raid" Rio-Petropolis

Se alguem dissesse aos leitores que foi a Petropolis, no domingo, commodamente recostado num coxim de automovel, e que esse automovel, depois de vencer mil obstaculos de toda a especie, ali chegou em perfeitissimo estado, como se apenas tivesse feito o percurso Avenida-Copacabana, se alguem dissesse isso aos leitores, certo os leitores sorririam com displicencia, sem acreditar no que lhes contavam. Mas nós somos insuspeitos, e o publico bem conhece o grão da nossa probidade jornalistica. E' por isso que não nos arrecêamos de affrontar o sorriso sceptico dos que nos lêem, affirmando:

— Sim, é verdade! Fomos a Petropolis num automovel, tão confortavelmente quanto vocês assistem, num cinema, á exhibição de um film do Chico Boia.

E se nos perguntarem que prodigioso automovel participou das honras dessa bella aventura, sem temer responderemos:

— Um *Chevrolet*, simplesmente um *Chevrolet*.

A historia foi assim: o sr. La Saigne, gerente da casa Mestre & Blatgé, sabbado nos convidou para a arrojada tentativa, em que a resistencia daquelles carros seria posta á prova. Muito embora duvidassemos do exito da empresa, não recusamos o convite, dispostos a observar as condições de solidez e bom funccionamento dos afamados vehiculos. E fomos.

Na manhã de domingo, ás 5 e 5, partimos da séde daquelle conceituado estabelecimento, rumo da cidade linda e pittoresca, onde as hortencias florescem. Eramos oito: o sr. La Saigne, e nosso representante, o sr. Othelo Ciarla, sub-gerente de Mestre & Blatgé, dois guias, dois mecanicos e um collega de imprensa.

Tres vehiculos emprehendiam a excursão quasi temeraria: uma motocycleta, pilotada pelos guias, os *sportsmen* José Kistemann e Arthur Couto; uma barata e um carro *Chevrolet*, a primeira dirigida pelo sr. La Saigne e a segunda pelo sr. Ciarla.

A's 6 e 5, chegavamos a Pavuna, percorridos 29 kilometros, os unicos em que não encontramos difficuldades a vencer.

Dahi por deante aguardava-nos um inimigo terrivel: o pessimo estado dos caminhos, em deploravel abandono, sem que uma só mão carinhosa, de administrador ou de particular, cuide de sua conservação. Quem viaja pelo interior e tem, assim, occasião de observar, como nós tivemos, o doloroso aspecto que as nossas estradas apresentam, não póde dominar a verdadeira revolta que se sente ante esse descaso.

O Rio é a unica capital do mundo, saibam todos, que não está ligada por vias de communicações faceis e rapidas ás cidades mais ou menos proximas. Quer dizer: somos uma metropole isolada, que, num caso de sitio, por exemplo, não saberia como abastecer os seus habitantes. Petropolis é o refugio de toda a nossa gente *chic*, dos diplomatas estrangeiros, etc., durante a quadra estival. Pois bem: não existe uma estrada de rodagem entre Petropolis e o Rio!

Além das vantagens de ordem economica — o desenvolvimento das pequenas localidades vizinhas, isto é, de sua lavoura e do seu commercio, sobretudo da sua lavoura — outras indicam a imperiosa necessidade dessa realização. Isso mesmo os governos do imperio presentiram, a ponto de não se furtarem ao dever patriotico de executar um melhoramento dessa utilidade e importancia. Pena é que, hoje, os nossos homens da administração não se lembrem de que elle resulta, para nós todos, num beneficio inestimavel.

Mas deixemos de parte esses commentarios de jornalista incorrigivel e recordemos os episodios da magnifica excursão.

A's 9 horas, sem nenhuma novidade, chegamos ao arraial do China, um logarejo pobre e triste, de que nos contaram a historia. Antigamente ali habitara um opulento fazendeiro chinez, que depois, saudoso de sua patria longinqua, o vendera a um negociante de Portugal. Tinhamos vencido 41 kilometros, e a esperança já agora nos illuminava o rosto. O olhar confiante do sr. La Saigne e o sorriso tranquillo do sr. Ciarla não nos permittiam duvidas: triumphariamos.

A's 10 e 30, atravessamos as velhas pontes do rio Iguassú, uma lastima de causar dó. Começaram, então, a surgir as difficuldades: os automoveis não podiam atravessar aquella madeira quasi podre a que a ironia dos homens [illegible] isso, de lançar nos seus intervallos, taboas novas, em que os carros se pudessem apoiar, atravessando-as. Era o kilometro 47.

A's 12 e 30, chegavamos a Pilar, depois de vencermos obstaculos semelhantes a esse, ali almoçando e descansando por espaço de uma hora.

Pilar é uma especie de aldeiola com uma venda, cinco ou seis casinhas, uma egreja toda pintada de branco e meia duzia de creaturas singelas, que nos olhavam admiradas da nossa audacia.

A's 2 da tarde, passavamos por Actura, ganhando, então, o caminho que conduz mais directo a Petropolis, e que é, até parece incrivel, o peor de todos. Por muito tempo, andamos através do matto, quando não sobre caminhos estreitos, esburacados, cheios de enormes pedras e de perfidos atoleiros, onde as rodas se enterravam completamente, ou pelo leito da estrada de ferro, sobre os dormentes.

A's 3 horas, percorridos 58 kilometros, chegavamos á Fazenda Santa Cruz e ás 4 1|2 á Fazenda Santiago (65 kilometros).

Tres horas depois, passavamos por Estrella, perfazendo um total de 70 kilometros. O leitor não imagina o horror que affrontamos.

Dentro da matta, já noite, a escuridão completa, o solo traiçoeiro, eriçado de mil perigos, viamos a todo o instante um desastre, o fracasso, e nós ali, perdidos, longe sem um recurso de que pudessemos lançar mão. Felizmente, a resistencia dos *Chevrolets*, a habilidade dos srs. La Saigne e Ciarla e o extraordinario sentido de orientação do nosso guia sr. Kisteman, tudo venceram.

A's 7 1|2, na Raiz da Serra, já satisfeitos e tranquillos, repousavamos novamente, depois de termos devorado, cheios de alegria, o esplendido farnel do sr. La Saigne. Eram 81 kilometros que percorreramos e, agora, só a fatalidade nos faria parar em meio do caminho. Mas Deus fez o homem á sua imagem e semelhança e fez o *Chevrolet* á semelhança e á imagem daquelles gigantes de fabulas, que perigo nenhum, por maior, consegue abater: ás 11 horas desembarcavamos em Petropolis, onde nos recebeu um numeroso grupo de *sportsmen* e amigos dos representantes de Mestre & Blatgé.

Tinhamos conseguido o que antes nos parecia impossivel. Tudo, porém, dominou a resistencia formidavel do *Chevrolet*. Agora, muito nos custa acreditar que haja automovel de outra marca capaz de realizar um "raid" dessa natureza. Dispondo de força de 25 cavallos, solidos, rapidos, bem construidos, os automoveis *Chevrolet* arrostam as maiores intemperies, do que fomos testemunhas e damos prova.

Em horas seguidas o trajecto foi feito em 1ª e 2ª velocidades, sem nenhum aquecimento e guardada a reserva de força necessaria para vencer trechos quasi intransponiveis.

Não se verificou um unico desarranjo, além da torsão de uma peça, por um tronco encoberto pela folhagem, o que foi immediatamente separado, sem se tornar necessario auxilio estranho.

Foi uma excursão, em summa, que sobremodo nos aproveitou: deu-nos o ensejo de observar a incuria do governo relativamente á falta de estradas — falta deploravel — e, ao mesmo tempo, occasião de admirar o acabamento perfeito dos autos *Chevrolet*.

Sem exaggero, podemos dizer que esses carros são uma verdadeira maravilha, não havendo outro que se lhes possa comparar em leveza, rapidez, força e resistencia.

Roubos nos varejos da Central do Brasil

Os varejos da "gare" da Central estão sendo roubados depois de fechados os respectivos mostruarios.

O sub-director do Trafego vae providenciar, afim de haver maior vigilancia depois de 11 horas da noite.

Um trecho de uma rua ás escuras

Ha dias que não funccionam, deixando, portanto, ás escuras um trecho da rua de Santa Luiza, na Praça da Bandeira, duas lampadas electricas de illuminação daquella rua.

Para o facto chamamos a attenção da directoria da Light, uma vez que o encarregado da conservação [illegible]

ROBUSTEZ NA VELHICE

Gozar a vida nas ultimas decadas não só é logico, mas possivel.

Provae-o tomando

EMULSÃO DE SCOTT

531

Noticias de Nictheroy

AS EXCURSÕES DO SR. RAUL VEIGA

Segue hoje á noite para o municipio de S. Francisco de Paula, onde vae inaugurar obras de caracter publico, o sr. Raul Veiga, presidente do Estado.

Com s. ex. seguem tambem o secretario geral e o chefe de policia.

ACTOS OFFICIAES

O presidente do Estado assignou hontem os seguintes actos:

creando em Aurora, séde do municipio de S. Francisco de Paula, um grupo escolar com a denominação de "Visconde de Itaborahy";

elevando á categoria de comarca os actuaes termos de S. Gonçalo, Capivary, Bom Jardim e Pirahy, annexando á primeira, o termo de Maricá; á segunda, o de Barra de S. João e á do Pirahy o termo de S. João Marcos;

declarando que o cidadão nomeado, por acto de 18 do corrente mez, para o cargo de delegado de policia de S. João Marcos, se chama Argeu Corrêa de Mello e não como consta do referido acto.

O secretario geral assignou os actos que se seguem:

concedendo á professora da escola mixta de Pureza, municipio de São Fidelis, d. Maria Aurelia Machado, seis mezes de licença, com ordenado na forma da lei, a contar de 1 de março do anno corrente;

concedendo ao lente de historia natural, hygiene e physiologia humana do Lyceu e Escola Normal de Campos, dr. João Garcia de Almeida Junior, seis mezes de licença, na fórma da lei, a contar de 1º de maio ultimo;

concedendo á professora da escola mixta de Posse dos Cortinhos, municipio de Itaborahy, d. Isolina Dias de Oliveira, sessenta dias de licença com ordenado, para tratamento de sua saude, á contar de 25 de julho ultimo;

concedendo á professora da escola masculina da cidade de Rio Bonito, d. Eliza dos Santos Sá Vasconcellos, seis mezes de licença, com metade do ordenado, a partir de 30 de março ultimo.

ASSEMBLÉA LEGISLATIVA

A' hora regimental, feita a chamada hontem, na Assembléa Fluminense, apenas accusaram presença os srs. Arthur Costa, Bulhões Carvalho, Sylvio Rangel, Francelino Barcellos, Nelson Kemp e Teixeira Portugal.

A mesa ficou constituida dos srs. Arthur Costa, presidente, secretariado pelos srs. Bulhões Carvalho e Sylvio Rangel, respectivamente, como primeiro e segundo secretarios.

Procedeu-se á leitura do expediente, do qual se destacava o seguinte telegramma da Camara dos Deputados de Pernambuco:

Presidente da Camara dos Deputados do Estado do Rio — Nictheroy — Camara Deputados Pernambuco agradece desvanecida telegramma communicando foi approvada moção deputado fluminense Eloy Andrade. Pernambuco seus representantes retribue conceitos generosos e reafirma sua perfeita solidariedade Estado Rio assegurando decidido apoio e devotamento elevado programma que congrega Estados alliados actual momento politica brasileira. Cordiaes saudações. — Octavio Tavares, presidente Camara dos Deputados.

Aguardados os tres quartos de hora regimentaes, procedeu-se á segunda chamada, a que responderam mais os srs. Adolpho Sucena, Aquila Miranda, Mendonça Pinto, Modesto Guimarães, Raul de Leoni, Raul Rego, Souza Leão, Soares Filho e Tude Portugal.

Continuando, portanto, a falta de numero para a sessão, foi suspensa a reunião, ficando para hoje a mesma ordem do dia que deveria ser votada hontem.

QUASI ESMAGADA

A menor Rosalina, de 3 annos de edade, filha de Leontina Teixeira, moradora com seus paes no morro da Penha, achava-se hontem brincando proximo de casa, quando do alto do mesmo morro se desprendeu uma grande pedra, que a alcançou, prostando-a por terra.

Quando pessoas da casa correram, em seu soccorro, verificaram que a pobre creança se achava com grave ferimento no craneo, além de varias contusões pelo corpo.

Rosalina foi medicada em uma pharmacia proxima e após recolhida em estado desesperador á casa de residencia.

A policia do 1º districto registrou o facto.

Uma historia complicada de notas promissorias e automovel

O Supremo Tribunal reformou uma decisão da Côrte de Appellação

A' 1ª vara criminal foi levada pelo coronel Francino de Andrade Mello uma queixa-crime contra R. H. Bagott e os advogados Saladino de Gusmão e Odilon dos Anjos. Dizia aquelle coronel que tendo emprestado certa quantia a Bagott este emittira varias notas promissorias para garantia das quaes lhe déra em penhor um automovel, mas que, antes de pagar aquellas notas, o devedor vendêra o vehiculo apenhado ao dr. Saladino, tendo o dr. Odilon dos Anjos sido testemunha da venda. Nestas condições, entendia o queixoso que os tres estavam incursos no art. 338, n. 4, do Codigo Penal.

Recebida a queixa foi pelo dr. Castro Rebello impetrada á 3ª Camara da Côrte de Appellação uma ordem de "habeas-corpus" para os drs. Saladino e Odilon, sob o fundamento não só de não constituir crime o facto descripto na queixa, como de no caso de enquadrar-se aquelle facto na disposição apontada, ser o dr. Saladino, a victima do crime, faltando, por isto, um dos requisitos para que a queixa se pudesse receber: o de ser dada pela parte offendida.

O art. 338, n. 4, do Codigo Penal cogita do alheiamento ou desvio do objecto dado em penhor agricola e da defraudação da garantia pignoraticia. A 3ª Camara da Côrte negou a ordem impetrada, sustentando o accórdão que o facto está previsto na ultima parte daquelle artigo, entendendo, naturalmente, que ella se refere a qualquer garantia pignoraticia, pois a queixa não qualificava de agricola o penhor em cuja existencia se fundava.

Não se conformando com essa decisão, recorreu o impetrante ao Supremo Tribunal Federal que, em sua sessão de hontem, julgou o recurso.

Findo o relatorio, usou da palavra o impetrante, que desenvolveu os fundamentos do pedido, demonstrando os limites (da disposição penal apontada na queixa e, mesmo, que no caso o penhor nem mercantil é, embora seja no contrato assim qualificado.

O interessante é que, emquanto dava a queixa, o queixoso conluiu-se com Bagott e por meio de duas acções simuladas, movidas contra este, obteve que se penhorasse o automovel pertencente ao dr. Saladino, e, finalmente, que Bagott confessando a divida, o désse em resgate a elle queixoso!

Estes factos foram salientados pelo impetrante, que offereceu uma certidão para os provar.

O ministro Edmundo Lins, relator, depois de salientar a novidade da hypothese, em longo e fundamentado voto, apreciou o facto por todos os seus prismas, concluindo por dar provimento ao recurso para que, reformando-se a decisão da 3ª Camara da nossa Côrte local, fosse concedida a ordem, livre os pacientes de responderem ao processo.

Nesse voto foi o relator acompanhado por mais oito juizes, tendo votado contra apenas os srs. Godofredo Cunha, Muniz Barreto e Pedro dos Santos, por acharem que os actos de formação da culpa não constituem coacção, sendo que os dois ultimos manifestaram-se francamente no sentido de que o facto constante da queixa não constitue crime. O ministro Pedro Santos declarou até que, no caso, nenhuma coacção seria de temer, porquanto o juiz da pronuncia infallivelmente reconheceria a improcedencia da queixa.

Oculos Pince-nez

preparados segundo prescripção medica

PREÇOS REDUZIDOS

Lutz, Ferrando & Cia. Ltda.

GONÇALVES DIAS 40

O CONCURSO PARA AUXILIAR DE ESCRIPTA DA CENTRAL

Uma condição que exclue a concorrencia feminina

O edital para o concurso de auxiliar de escripta da Central do Brasil será publicado dentro de dois ou tres dias.

Nesse edital, serão expostas as condições exigidas para o concurso e a declaração de que os candidatos deverão sujeitar-se ao serviço nos escriptorios do interior.

Desse modo fica, desde já, afastada a hypothese de serem acceitos na inscripção candidatos do sexo feminino, salvo se estes acceitarem a condição referida.

PILULAS DO ABBADE MOSS

O máo funccionamento do apparelho digestivo - ESTOMAGO, FIGADO, INTESTINOS - tem acção immediata, sobre todo o organismo, produzindo diversas manifestações, cuja origem é uma só. Mantendo o bom funccionamento do apparelho digestivo, curando-se a prisão de ventre, evita-se a tão commum e terrivel APPENDICITE, as enfermidades infecciosas e vêem-se desapparecer as manifestações abaixo discriminadas, originadas pelo máo estado do ESTOMAGO, do FIGADO OU DOS INTESTINOS.

Neurasthenia — Palpitações — Preguiça — Biles — Hemorrhoides — Dyspepsia — Tonteiras — Máo halito — Dôres no figado — Pesadelos — Lingua suja - Flatulencias — Enxaquecas — Gazes — Fastio — Digestões laboriosas — Dôres no estomago — Peso no estomago — Indigestões — Calôr na cabeça — Azia — Genio irascivel — Dôres de cabeça — Falta de energia.

E MUITAS OUTRAS MANIFESTAÇÕES.

As PILULAS DO ABBADE MOSS, com acção directa sobre o ESTOMAGO, FIGADO e INTESTINOS, eliminando as causas, evitando "absolutamente" a prisão de ventre, proporcionam, desde o começo, bem estar geral, acceleram a digestão, descongestionam o FIGADO, regularizam as funcções digestivas, e fazem desapparecer, em pouco tempo, as enfermidades do ESTOMAGO, FIGADO e INTESTINOS.

VENDE-SE EM TODAS AS PHARMACIAS E DROGARIAS DO BRASIL.

Um festival de caridade no Municipal

Em beneficio do Patronato das Crianças Pobres de Botafogo

Está definitivamente organizado o programma do interessante festival do Theatro Municipal, em beneficio do Patronato das Creanças Pobres de Botafogo, do qual tem falado a imprensa com as melhores referencias sobre os fins caridosos que tem em vista e dos elementos de que se compõe este espectaculo em torno do qual gira a maior curiosidade.

Já está tambem assentado que o festival será no proximo domingo, 4 de setembro, e que o programma se fixará entre partes, sem contar o chá do Assyrio, que será como um complemento da tarde tão impacientemente esperada pela alta sociedade do Rio de Janeiro.

Podemos antecipar o programma que, salvo um ou outra alteração, de ordem secundaria, conta com o concurso dos mais acatados nomes do nosso meio artistico literario. Começando com uma Rhapsodia de Listz pela senhorinha Nadir Leite, continuará com o "dialogo" de Mutt e Jeff do sr. Goulart de Andrade com o "Pardon" de Ploermel, pela senhorinha Henriette Zevaco; versos do sr. Luiz Edmundo e uma "Polonaise" de Chopin pela senhora Santos Mello, 1º premio do nosso Instituto de Musica.

A 2ª parte, inspirada pelo mesmo criterio artistico, consta de "Arabesque" de Debussy, pelo menino Raynaldo do M. Vieira, nome muito jovem mas dilatadamente conhecido no nosso meio artistico; "Rhapsodia" de Henser, pelo violinista, primeiro premio, Celio Nogueira. O sr. Coelho Netto fará, depois, uma conferencia e á sua palavra, sempre applaudida, seguir-se-ão a "Valsa Classica" pela menina Branca Eichuff, a "Valsa de Schubert", dansada pelas meninas Lucina P. da Cunha e Cordelia H. Mello, o "Já-dá", "fox-trot", interpretado pelas meninas Gelsa Autran e Violeta Coelho Netto e, finalmente, o "Minueto" de Pederewski, dansado por dezeseis meninas. Esta parte choreographica será um espectaculo de grande effeito, não só pela originalidade da interpretação confiada a creanças menores de 13 annos, como tambem pelo rigor da época e a riqueza com que se apresentarão todas vestidas. As pessoas que têm assistido aos ensaios das dansas são unanimes em registrar o exito dos esforços da senhora Margarida Egel-Harden, professora das meninas que compõem o encantador conjunto.

O espectaculo terminará com uma apotheose que, constituindo uma surpresa para o publico não póde ser revelada. Adeantamos, porém, que ella não deixará de transmittir á assistencia a mais viva emoção patriotica.

A orchestra, sob a direcção do maestro R. Tolomei, foi augmentada com o captivante concurso da senhorinha Paulina de Ambrosio, nome que dispensa outras referencias. A senhorinha Ambrosio requintou sua gentileza offerecendo ainda cinco de suas alumnas para o melhor exito da festa.

Os bilhetes restantes, pois já não ha mais frisas, nem camarotes, estão nas casas Arthur Napoleão, e A Capital, Bazin, restaurante Assyrio, etc.

O ponto, hoje, nas repartições municipaes

O ponto, hoje, na Prefeitura, começará ao meio dia, afim de que os funccionarios municipaes possam comparecer ao desembarque do presidente da Republica.

POLICIA

O delegado de dia

Está de serviço, hoje, na repartição central de Policia, o 3º delegado auxiliar.

Mais um papalvo que cae no conto

Ainda ha populares que caem no famoso conto do vigario do *pacote*.

Está no numero destes o hespanhol Segundo Peira, que foi se queixar hontem ao 2º delegado auxiliar de que, passeando com dois individuos desconhecidos num automovel, deram-lhes elles um pacote que diziam conter 8:500$000, sob a garantia de 3:500$000 que consigo levava.

Ao abrir o pacote que diziam conter o dinheiro, só encontrou nelle... papeis velhos.

Defendeu-se com uma cadeira

O açougueiro Waldemar de Carvalho, pardo e residente á rua Bezerra de Menezes 9, hontem, á tarde, travou-se de razões com Leonel da Silva, branco, morador á rua José Hygino n. 472, ameaçando-o com uma navalha. Leonel armou-se de uma cadeira e com ella vibrou forte pancada no desaffecto, desarmando-o.

Ambos foram presos e autuados no 9º districto.

Matou-o uma hemoptyse

O empregado da Saude Publica, Bento Pereira, residente á Avenida Ruy Barbosa, corredor Carolina n. 617, entrou hontem, no armazem da travessa Torres n. 25, do sr. Alfredo Borges, sentindo-se mal e pediu um copo dagua.

Na occasião de ser attendido sobreveio-lhe uma hemoptyse que o matou immediatamente.

O cadaver foi removido para o Necroterio, com guia do 12º districto.

Caiu no Mangue, mas foi salvo

Hontem, á tarde, uma criança travessa, que se entretinha a pescar no canal do Mangue, perdeu o equilibrio e caiu.

Perecia afogada se o altruismo do sr. Antonio Gallet, empregado da garage á rua Senador Euzebio n. 180, não se tivesse manifestado demaneira tão prompta e efficaz que, sob o calor das palmas da assistencia numerosa, a criança travessa foi salva.

Um chauffeur de bom coração, Marcellino de Oliveira, prestou-se a conduzir a criança para a Assistencia, onde foi ella posta fóra de perigo.

Chama-se a victima Manoel e reside com seus paes á rua Senador Euzebio n. 184.

O facto foi communicado á delegacia local para que o sr. Gallet tenha o premio que merece.

Aggrediu o companheiro e foi preso

Pelo soldado n. 197, da 3ª companhia do 1º batalhão, foi preso, hontem, Manoel de Oliveira, preto, de 23 annos, residente á rua General Bruce n. 90, que vibrou uma navalhada no seu companheiro de casa Theodoro Francisco de Assis, preto, de 29 annos.

O movel do crime foi futil.

A Assistencia medicou a victima e o aggressor foi autuado e recolhido ao xadrez.

Tentou suicidar-se

Rosalina Maria Roiz, de 22 annos de edade, residente á rua Garibaldi n. 13, tentou suicidar-se, hontem, á noite, ingerindo droga desconhecida.

A Assistencia medicou-a.

Traição de uma garrucha

Lucio de tal, residente no logar denominado Capivara, na freguezia de Jacarépaguá, comprou uma excellente garrucha e ficou demasiado contente com a compra. Tanto assim que, hontem, na primeira opportunidade que se offereceu, foi mostrar a arma a dois vizinhos e amigos, Manoel Luiz e Costa Pinto. O exame teve consequencias infelizes, pois como toda arma traiçoeira, a garrucha, no correr da exposição, disparou, indo o projectil ferir Manoel Luiz no abdomen.

Desorientado, absorto, Lucio fugiu e Costa Pinto foi á delegacia do 24º districto narrar o occorrido.

O commissario providenciou para que o ferido fosse soccorrido pela Assistencia, depois internado na Santa Casa.

Ferida, casualmente, por bala, ao accender o fogo

Quando Eufrazina Pinto de Souza, de 46 annos, brasileira, residente á rua Bomfim n. 21, collocava lenha no fogo e se dispunha a accendel-o sentiu-se ferida no braço direito, por ter explodido uma bala que se achava entre a lenha.

A Assistencia medicou a victima, tendo a policia do 10º districto sabido do occorrido.

Uma creança atropelada

A' porta da casa de seus paes, á rua Ferreira Borges n. 26, em Campo Grande, achava-se hontem, á tarde, uma menina ...

CINEMA MATTOSO — Praça da Bandeira

HOJE! HOJE!

William Hart, em "O MEU CAVALLO MALHADO"

O maior film do Far-West, 5 actos da Artcraft.

Ellen Percy em MARIDOS E MARIDINHOS

Interessante comedia da Fox, em 5 actos.

Amanhã — Programma novo.

Os comicios de caracter politico em S. Paulo

O Supremo Tribunal negou o "habeas-corpus" requerido pelo sr. Miguel Meira

O dr. Miguel Meira pretendeu realizar um comicio popular em uma praça da cidade de S. Paulo.

A policia, porém, resolveu impedir o meeting no logar escolhido, mandando que os seus promotores o realizassem em um local fronteiro á Faculdade de Direito, onde é immenso e constante o movimento commercial.

Allegando que a providencia da policia attentava contra os dispositivos constitucionaes e que elle e os promotores do comicio em questão achavam-se soffrendo constrangimento illegal por abuso de poder da autoridade policial, o dr. Miguel Meira, impetrou, ao Tribunal de Justiça do Estado, uma ordem de habeas-corpus, que foi denegada. Desta decisão recorreu o paciente para o Supremo Tribunal Federal que, em sua sessão de hontem, confirmou a decisão recorrida contra os votos dos ministros Sebastião de Lacerda, Edmundo Lins e Pedro dos Santos. Os demais ministros entendiam que á policia cabe o direito de determinar o local em que se deve effectuar o comicio, attendendo a questões de ordem publica e interesses commerciaes, conforme decisão anterior em um caso identico e recente, sobre um comicio, que se devia realizar aqui, no largo de S. Francisco.

Os ministros Sebastião de Lacerda, Pedro dos Santos e Edmundo Lins, entendem, acertadamente, que deixar á policia o arbitrio de determinar o local do comicio é um modo mascarado de violar o principio constitucional, pois, um comicio marcado para realizar-se em certo bairro, sobre assumpto que só interesse á população local póde deixar de effectuar-se, uma vez que a policia, por capricho ou arbitrio, o desloque para uma zona da cidade longinqua do bairro em questão.

O ASSUCAR

Que mais se presta para os ASSUCAREIROS HYGIENICOS, é o fabricado especialmente para esse fim, pela *COMPª. UZINAS NACIONAES*.

Telephones N. 5720 e C. 882

(7093)

PALMYRA — Hotel de Convalescentes — Sanatorio

Recommendado pelas maiores summidades medicas. (4566)

As linhas de Tiro

TIRO DE IMPRENSA (525) — ...

PÓ DE ARROZ LADY

todo o Brasil. Perfumaria Lopes — Rua Uruguayana n. 44 — Rio. (7843)

Caiu por ser imprudente

...

Cinema Modelo — Rua 24 de Maio 287

HOJE! CLARA KIMBALL, em **A garra**

GAUMONT JORNAL — Novidades mundiaes

A união faz a força

Amanhã — "Sá excellencia" ...

A LAVAGEM DAS TOALHAS DAS BARBEARIAS SUBURBANAS

Uma indicação que a Saude Publica julga injusta

O director geral do Departamento Nacional de Saude Publica recebeu do presidente do Conselho Municipal um officio apresentando uma indicação approvada pelo mesmo Conselho, solicitando providencias no sentido de serem isentas as barbearias suburbanas das exigencias da Saude Publica no tocante á lavagem das toalhas e dos penteadores. Afim, porém, de resolver sobre o caso, o director geral pediu ao director dos Serviços Sanitarios Terrestres informasse a respeito, o qual, respondendo, declarou, em resumo, o seguinte:

"A indicação approvada pelo Conselho Municipal, por proposta do intendente Felisdoro Gaia, não tem fundamentos que justifiquem a sua adopção pelo Departamento Nacional de Saude Publica, pois não é justo que se procure preservar contra a possivel contaminação nos barbeiros e caballeireiros sómente os habitantes da cidade, abandonando os dos suburbios.

O argumento apresentado, de serem os freguezes das barbearias de 2ª ordem, suburbanas, "em sua maioria pessoas que se entregam a profissões rudes do campo e da industria e se apresentam nessas casas de negocio em condições de desasseio que por si mesmas não se compativeis com aquellas exigencias" é contraproducente, pois ou deverá exigir a proscripção do uso das toalhas, penteadores, golla ou pannos, ou, então, o seu emprego rigorosamente individual".

Mais um assignante desta folha que reclama contra os Correios

Mais uma reclamação de um assignante desta folha que se queixa contra a falta dos jornaes que lhe enviámos com a regularidade. Trata-se do sr. João Teixeira Salgueiro, residente em S. Francisco de Paula, que deixa de receber esta folha duas e tres vezes por semana! Não haverá um geito do sr. Clodomiro evitar tão constantes extravios dos jornaes quando se destinam principalmente aos nossos assignantes de Minas?

Esperamos que o director dos Correios tome as providencias que já agora se tornam imprescindiveis, porque os casos de extravios desta folha se vão repetindo com muita assiduidade.

Pelo voto de Minerva

Joaquim Belleza Osorio e Lino Rodrigues foram pronunciados em 3 de novembro de 1916, pelo juiz da 1ª vara criminal, como co-autores do estellionato praticado por Wellcamp contra a Standard Oil, despacho confirmado, em grão de recurso pela Côrte de Appellação.

Baixando os autos á 1ª instancia e seguindo o processo seus legaes tramites, foram elles condemnados, por sentença exarada em 4 de agosto de 1919, á dois annos de prisão cellular.

Desta sentença appellaram o ministerio publico e os accusados, recursos que não lograram provimento, pois a 3ª camara da Corte de Appellação confirmou a decisão recorrida.

Não se conformando com esse accordão Belleza Osorio e Lino Rodrigues, allegando a prescripção da acção penal, a incompetencia do juiz processante e outras nullidades, impetraram uma ordem de "habeas-corpus" ao Supremo Tribunal Federal, que, em sua sessão de hontem, decidiu sobre o pedido.

Relatou o feito, o ministro Viveiros de Castro que proferiu o seu voto opinando pela concessão da medida por entender prescripta a pena imposta.

Tomados os demais votos verificou-se um empate, tendo o presidente do Tribunal proferido o voto de Minerva, isto é, desempatando em favor dos pacientes.

Assim, foi a ordem concedida contra os votos dos ministros Muniz Barreto, Edmundo Lins, Godofredo Cunha e Hermenegildo de Barros.

Como será dado o signal do meio-dia pela Superintendencia de Navegação

Por ordem do superintendente de navegação, avisa-se aos navegantes que, do dia 2 de setembro vindouro em deante, será dado pela Superintendencia de Navegação o signal de 12 horas, tempo legal, que consistirá, provisoriamente, no brusco arriar de um galhardete branco e azul do mastro NW do torreão central do edificio da ilha Fiscal.

Esse galhardete será içado no dito mastro cinco minutos antes da hora, em todos os dias de trabalho.

Quando, ao arriar, houver alguma differença imprevista, o mesmo galhardete tornará a ser içado, em seguida, ás 12 horas, tempo legal, e só será arriado, bruscamente, dez minutos exactos depois daquella hora.

Transferencias de officiaes do Exercito

Em virtude de proposta, serão transferidos os primeiros tenentes Francisco Clarindo Thomé Cordeiro, do quadro supplementar para o 11º regimento de infantaria, em S. João d'El-Rey; Gilberto de Freitas do 3º batalhão de caçadores para o quadro supplementar, e José Travassos da Veiga Cabral, do 11º regimento para o 3º batalhão de caçadores, em Villa Velha.

ULTIMA HORA

A situação politica interna da Allemanha

Berlim, 29 — Em seguida á reunião do gabinete, o presidente Ebert expediu um decreto prohibindo reuniões e demonstrações publicas bem como a publicação de jornaes ou pamphletos instigadores de movimento sediciosos.

Berlim, 29 — Ao chanceller Wirth foram hoje entregues os textos das resoluções dos socialistas e dos syndicalistas em que os dois partidos exigem do governo que intervenha immediatamente e com a maxima energia contra os provocadores de crimes politicos taes como o assassinio de Erzberger.

Momentos depois da entrega destes documentos, o governo baixou uma proclamação em que declara que as provocações dos adversarios da constituição, os abusos de liberdade de imprensa, de associação e de reunião com intuitos anti-constitucionaes, serão punidos com a pena de suspensão da imprensa contraventora e com pesadas multas e restricção dos direitos de reunião e de manifestação.

Berlim, 29 — O sepultamento do ex-ministro Erzberger, que estava marcado para hoje no cemiterio de Breberach foi adiado para a proxima sexta-feira.

Berlim, 29 — O presidente Ebert baixou um decreto prohibindo a circulação de publicações periodicas e brochuras que excitem á pratica de violencias contra os representantes da Republica.

Berlim, 29 — Os jornaes desta capital comentam as palavras proferidas pelo chanceller Wirth, no Congresso Catholico, reunido em Francfort.

O chefe do governo discursando nesse congresso salientou o aspecto grave que tomava a situação interna da Allemanha com o assassinato do sr. Erzberger, e a necessidade que tinha o governo, em face de tal situação, de praticar uma politica energica e decisiva.

Sobre a questão da Alta Silesia, o sr. Wirth insistiu na justiça da attribuição dessa região á Allemanha, que — accrescentou — estava firmemente disposta a collaborar na obra de reconstrucção da Europa.

A projectada viagem do principe de Galles á India

Londres, 29 — Nada ha que indique que os recentes acontecimentos da India possam prejudicar a visita do principe de Galles áquelle paiz. A lista official hoje publicada, á noite, contendo os nomes de varios principes indianos de prestigio e de personagens distinctas que formarão o sequito do principe, durante essa sua visita, e tambem os dos que comporão o seu estado-maior, é encabeçado pelo conde Cromer.

Uma nota publicada pelo Ministerio da India, sobre a situação no districto de Malabar, refere-se ao movimento de tropas para a zona rebellada e reproduz o communicado do magistrado do districto, explicando as origens do levante. Segundo esse communicado, o seu signatario tivéra denuncia da existencia de numerosas armas de guerra em Tirurangadi, em contravenção á lei de 1895 sobre armas prohibidas, em Malabar, e por isto, bem como para prender pessoas implicadas em certa propaganda sediciosa, foi enviada uma força de policia. Quando essa força se achava dando buscas em differentes pontos e penetrava nas mesquitas, foi atacada por dois lados por varios bandos vindos dos districtos visinhos.

Espera-se, em Londres, a resposta de De Valera

Londres, 29 — Nos centros governamentaes espera-se ainda esta noite a resposta do sr. De Valera ás ultimas propostas do primeiro ministro sobre a questão irlandeza.

E' crença geral que o chefe nacionalista aventará a idéa de novas conferencias, o mais breve possivel, entre representantes sinnfeinianos e membros do governo britannico.

A Russia quer contrair um emprestimo

Riga, 29 — O governo do soviet offereceu ao sr. Dawson, como principal garantia, o activo russo, em troca de um emprestimo de dez milhões de libras, e disse que concordou com elle em discutir mais tarde a questão do reconhecimento das dividas da Russia.

Entrevistado pelo correspondente da "Associated Press", o dr. Nansen disse que estava bem impressionado pelo desejo sincero manifestado pelo governo do soviet de empregar todas as suas energias para dominar o horror que impera sobre o paiz. Na sua opinião, se a Russia se livrar do isolamento em que vive, em breve estará em caminho de se restaurar. Para esse fim é necessario que, na presente crise, os governos da Europa tomem a iniciativa de uma acção vigorosa, em harmonia de disposições. A esse respeito, o dr. Nansen mostrou-se esperançado de que, especialmente a França, contribuirá grandemente para mitigar a miseria que afflige nada menos de 35 milhões de russos da região do Volga.

A seguir disse o entrevistado que deseja prestar o mais vigoroso auxilio á obra de soccorro do sr. Hoover, mas reconhece que, mesmo esse grande esforço, não dominará a miseria do povo russo, se os governos de outros paizes não prestarem tambem a mais ampla contribuição, comprehendida em dadivas e em creditos.

"Comprehendendo bem isto — disse Nansen — o governo do soviet pediu-me formalmente que tentasse a obra de approximação dos governos europeus, para obter um credito de dez milhões esterlinos, para a compra immediata de sementes e alimentos. Para isto, deu-me amplos poderes, principalmente no que se prende á distribuição de viveres, se o plano tiver exito."

Concluindo, o dr. Nansen affirmou que, segundo dados fornecidos á commissão americana, o governo russo está preparado para estabelecer um serviço entre Riga e Moscou, de 300 carros de carga, diariamente.

Alastra-se o movimento revolucionario na India

Londres, 29 — Telegrammas de Simla, de fonte official, annunciam que ao sul de Punnani irromperam serias desordens que as autoridades locaes se esforçam por dominar.

O "Daily News" e a questão irlandeza

Londres, 29 — Tratando hoje da questão irlandeza, o "Daily News" diz que embora a Irlanda não tenha intuito para se tornar potencia soberana, não hesitará em se aventurar aos riscos da guerra para decidir dos seus direitos de vassala e governar-se como verdadeira nação.

O jornal accrescenta que, as cidades de Fermanagh e Derby se estão preparando para se revoltar contra o governo do norte da Irlanda.

A transferencia da cidade de Oedemburg para a Austria

Vienna, 29 — Consta nos centros internacionaes que os alliados vão retirar um contingente militar da Alta Silesia para occupar Burgeuland e restabelecer a ordem em Oedemburg onde bandos armados, sob o commando de officiaes hungaros, pretendem oppôr-se á transferencia da cidade para a Austria antes de concluidas as negociações sobre a questão de Burgeuland.

Foi dissolvida a commissão de Soccorros de Todas as Russias

Londres, 29 — O representante da "Associated Press" em Moscou informa que a Commissão de Soccorros de Todas as Russias, de que faziam parte Gorki e os representantes de varios partidos foi dissolvida, não mais seguindo para o exterior, portanto, os seus representantes.

Riga, 29 — O representante da Agencia Lettã em Moscou diz que o governo do soviet dissolveu o comité dos sem partido, porque elle se recusou a obedecer á resolução do governo que determinava á Commissão organizada por Gorki não seguisse para o estrangeiro, mas, sim, para a zona flagellada.

APPARELHOS PARA TRATAMENTO DA HERNIA OU

QUEBRADURA

RIO DE JANEIRO

AVENIDA GOMES FREIRE N. 124, EM CIMA DA PHARMACIA, SEM OPERAÇÃO, por meio da CINTA HERNIARIA ELECTRICA do INSTITUTO DE Orthopedia Incruenta. Medalha de ouro, Paris.

NUMEROSOS ATTESTADOS DE CURAS

De volta dos seus Estabelecimentos do sul, o Prof. Lazzarini estará pessoalmente no Rio, ás ordens dos senhores interessados até todo o dia

15 DE SETEMBRO

No grande estabelecimento do conhecido especialista, os senhores doentes encontrarão maravilhosos apparelhos, feitos sob medida para a contenção e tratamento da mais volumosa quebradura.

Essas cintas, electro-orthopedicas, sem nenhuma mola de ferro, leves, invisiveis e suaves, permittem ao enfermo montar a cavallo, fazendo qualquer trabalho ou fadiga, ficando fixada a hernia em brevissimo tempo.

O Professor Lazzarini estará pessoalmente e gratuitamente ás ordens dos senhores interessados. Pede-se aos senhores medicos de visitar-nos.

Faixas especiaes para obesidade, rins moveis, ventre caido, descido, utero. Dama especialista visitará as Exmas. senhoras.

Catalogos illustrados á disposição das pessoas residentes longe da Capital, que podem tratar-se por correspondencia — Aberto das 9 ás 11 e das 2 ás 5 horas da tarde. — Não esperar para amanhã, augmentando a Hernia diariamente. (K 29491)

Theatro Recreio — Empreza RANGEL & C.

Companhia João de Deus, de que faz parte o actor João Martins. Maestro Raul Martins

HOJE, ás 7 3/4 e 9 3/4, HOJE — Exito colossal da revista

MAURICIO & NICANOR

RIR! RIR! Successo enorme do quadro da eleição do "Club da Pitangueira", cantando o seu "Pitomba" pela primeira vez!

Amanhã — A's 7 3/4 e 9 3/4 "Mauricio & Nicanor". Sexta-feira — Recita do autor — Grandes novidades. Em ensaios: — "O povo da lyra". (K 29510)

Cine Meyer

HOJE HOJE — DOROTHY DALTON, em **Meia Hora**

As 2 garotas de Paris — 9º episodio

Amanhã — "O Reinado da Juventude" e o que "Estará fazendo seu marido". (K 29507)

DUDU' - CIRCO

Installado á praça da Bandeira — Tel. V. 10

HOJE — Funcção — HOJE

Numeros completamente novos. Dudu' prepara novas surprezas para hoje. Bailados, pela celebre bailarina Nini Fernandes. Esta semana novas estréas.

No palco — Ultimas representações da revista **O CAPADOCIO**

Capadocio — Dudu'; Feijoada — Pepa Delgado; Diavolina — Leontine Vignat.

Esta semana — "Sae Azar", revista em 1 prologo e dois actos. Breve — "Festa na Penha". Funcção todos os dias — Matinée aos domingos. (K 29443)

ELECTRO-BALL CINEMA — Empreza Brasileira de Diversões

51 — Rua Visconde do Rio Branco — 51

A mais popular e querida casa de diversões desta capital

HOJE — PROGRAMMA NOVO — HOJE

Uma Noite Nebulosa — Alta comedia em cinco actos

O motivo deste film é de uma fina observação, e vem confirmar os creditos de uma fabrica que sempre se esmerou em lançar trabalhos dignos de uma justa critica. A Empresa do Electro Ball Cinema convida, pois, aos seus distinctos frequentadores a não perderem essa opportunidade de apreciar Lyons e Moran, em uma das suas melhores producções.

PING-PONG — BILHARES e outras diversões. Artistica e abundante illuminação electrica.

Ao Electro-Ball Cinema — As diversões começarão ás 5 horas da tarde. (K 29422)

TRIANON — Companhia Brasileira de Comedia

ULTIMA SEMANA da comedia de Miguel Santos e Antonio Lamego

HOJE — A's 7 3/4 — **POMO DA DISCORDIA**

Moveis do "Mobiliario Chic"

ABIGAIL MAIA — Empresa: Viggiani, Viriato & C.

SEXTA-FEIRA: **JURITY**, comedia **SERTANEJA** de Viriato Corrêa, peça de extraordinario successo

SABBADO — Vesperal do RIO GRANDE DO NORTE — Canções, poesias, musicas do Estado. DOMINGO — VESPERAL INFANTIL, com uma peça representada por artistas, outra por creanças e um acto variado por creanças. O programma será rigorosamente cumprido.

Amanhã: POMO DA DISCORDIA. Depois da "Jurity": "O demonio familiar", vestido á época, comedia de José de Alencar. (K 28635)

THEATRO PHENIX — Arrendatario: DJALMA MOREIRA — Empresa José Loureiro — *Companhia de Comedia ALEXANDRE AZEVEDO*

Amanhã - ás 7 3/4 e 9 3/4 - Amanhã

ESTRE'A da queridissima actriz **BELMIRA D'ALMEIDA** no vaudeville em 3 actos (novo para Rio)

HOJE - A's 7 3/4 e 9 3/4 - HOJE — ULTIMAS REPRESENTAÇÕES — **TANCREDO MALUCO**

A AMANTE DO OUTRO

Theatros da Empresa Paschoal Segreto — Direcção: João Segreto

S. PEDRO — HOJE — A's 8 3/4 — HOJE — GRANDIOSO FESTIVAL — **ROMANTICA**

CARLOS GOMES — HOJE — ESPECTACULO COMPLETO — *Serenata de Schubert*

S. JOSÉ — **Ador é a mesma!**

CINEMA OLYMPIA — Rua Visconde do Rio Branco n. 53

Empreza Theatral José Loureiro

THEATRO REPUBLICA — Companhia ALICE RIBEIRO — HOJE — O CHICO MORREU

Theatro Lyrico — Grande Companhia Allemã de Operetas — **O Conde de Luxemburgo**

Palacio Theatro — Companhia de comedias Cremilda de Oliveira-Chaby Pinheiro — **Minha mulher noiva de outro**

Notas sociaes

NATALICIOS

Fazem annos hoje:

a senhorita Dinorah Costa, filha do major Hygino Costa;

— o sr. Ary Santos, estudante, filho do sr. Francisco José dos Santos, funccionario da Secretaria da Guerra;

— o galante Geraldo, filho do sr. Carlos Barbosa, funccionario da Saude Publica;

— o menino Helio, filho do sr. João da Matta, funccionario da Companhia do Porto;

— a senhorita Lydia Borges Monteiro, noiva do sr. Manoel Gomes Marques;

— o sr. Candido Jucá, filho do professor Candido Jucá;

— o sr. José Curvello d'Avila, negociante da nossa praça;

— o sr. Oscar de Menezes Pamplona, negociante desta praça;

— o dr. Carlos Bastos Netto, clinico nesta capital;

— o sr. Lucio Brandão;

— o commandante Aristides Mascarenhas;

— o dr. Mirandolino M. de Miranda, cirurgião-dentista.

— Vê passar hoje a sua data natalicia o sr. Milton S. Carvalho, co-proprietario da A CAPITAL e da CASA YANKEE e, sem favor, uma das figuras de attributos mais complexos de nosso meio commercial.

Espirito de iniciativa, alliado á energia prompta da acção, intelligente e culto, o chefe da firma S. Carvalho & C., será hoje alvo de inequivocas manifestações de apreço, tanto de seus amigos como de seus auxiliares.

CASAMENTOS

Contratou casamento com a senhorita Amalia Cavalcanti do Rego, filha do tenente-coronel João Cavalcanti do Rego, o sr. Lorenzo Chierighino, negociante nesta capital.

— Contratou casamento com a senhorita Iandara Brandão, filha do dr. Adolpho Brandão, o professor Henri de Lanteuil.

— Contratou casamento com a senhorita Etienne Eunes, enteada do dr. Hildebrando Jorgio, advogado nesta capital, o sr. Henrique Wakinim, academico de direito.

— Com a senhorita Maria Cicconi, filha do sr. Nicoláo Cicconi, casou-se, na quinta-feira ultima, o sr. Nicolino Milano, filho do sr. Nicola Milano.

— Na 3ª pretoria civel realizou-se sabbado ultimo o casamento do sr. Sebastião Sgambat com d. Jovita Augusta dos Santos, filha do sr. Benjamin dos Santos.

Paranympharam o acto o coronel Antonio Augusto Pinto Machado e esposa.

NASCIMENTOS

O lar do sr. Francisco de Paula da Costa Pereira, do commercio desta praça, e de sua esposa, d. Aurea Coelho de Souza Pereira, acha-se augmentado com o nascimento de uma menina que receberá na pia baptismal o nome de Carmen.

— Hamilton é o nome de um pequeno que, nascido ha dias, encheu de jubilo o lar do alto funccionario da Companhia de Seguros União Commercial dos Varejistas, sr. Hamilton Loureiro Novaes, e de sua esposa, d. Sylvia Noval Loureiro Novaes.

CLUBS E FESTAS

Realiza-se, no dia 7 de setembro proximo, o grande baile promovido pelo grupo das Mimosas, da Tuna Recreativa Commercial, que tem á sua frente, as senhoritas Odette Miranda, Joaquina Salgado, Beatriz de Souza, Maria Rosa Cabral, Alda Mira, Laurina Silva e Isaura Corrêa.

REUNIÕES SCIENTIFICAS

A Sociedade Medica-Cirurgica Militar se reunirá em sessão ordinaria na proxima quinta-feira, ás 10 1|2 horas, no Hospital Central do Exercito.

Ordem do dia: opportunidade da intervenção nas appendicites; prophylaxia da meningite cerebro-espinhal epidemica; sobre um caso, em que se praticou uma hemi-colectomia direita.

CONFERENCIAS

Na séde da Loja Theosophica Orpheu, á rua Riachuelo n. 152, fará hoje o capitão Albino Monteiro, uma conferencia publica sobre o "Buddhismo", a religião prégada no Oriente ha 2.500 annos por Siddharta Gótama, o Buddha. A sessão começará ás 8 horas da noite, em ponto, e será presidida pelo dr. Aleixo de Souza.

VIAJANTES

Regressou da Europa, onde esteve a passeio, o dr. Waldemar Menezes de Oliveira, advogado na cidade de Lavras.

BELLAS ARTES

PROFESSOR ROBESPIERRE DE FARIAS — Tivemos o prazer de uma visita do pintor bahiano Robespierre de Farias, que vem ao Rio pela primeira vez, afim de expôr os seus trabalhos.

O professor Robespierre iniciou a sua educação artistica na Escola de Bellas-Artes da Bahia, sob a auspiciosa direcção do saudoso artista Lopes Rodrigues e do professor francez Sentis.

Laureado com o premio de viagem á Europa, foi mandado pelo governo bahiano para o velho continente, onde aperfeiçoou a sua educação artistica na Academia Julian de Paris, sob a direcção dos mais eminentes mestres da arte do pincel, como Déchenaud, Lefébvre e Robert Fleurit.

Voltando á Bahia, fez o professor Robespierre algumas exposições que lhe valeram o conceito que hoje desfruta no meio artistico. Dedicado exclusivamente aos misteres de sua vocação, tem o pintor bahiano procurado interpretar com todo o seu sentimento de artista a natureza do seu paiz natal, ora traduzindo na téla as admiraveis paizagens do nosso paiz, ora transportando para ella as mais impressionaveis marinhas nacionaes.

Em sua palestra revelou o sr. Robespierre a sua grande admiração pelo pintor bahiano Presciliano Silva, que, ao seu juizo, é uma das glorias nacionaes, cujas ultimas creações, dentre as quaes a "Oração da Tarde", o consagram definitivamente como mestre consummado e chefe de uma escola que já vae florindo em rebentos promissores como o sr. Alberto Valença, seu discipulo.

O nosso visitante abrirá o seu salão de pintura nesta capital na proxima terça-feira, 30, ás 3 horas da tarde, no edificio do Curso Freycinet, Uruguayana 47, junto á rua do Ouvidor, com a presença do marechal Hermes.

As suas télas constituem dois grupos, um de trechos da natureza européa e outro da natureza bahiana. Todas ellas são de paizagens e marinhas, que constituem a especialidade em que o artista bahiano se tem destacado, empregando todo o seu talento.

A *vernissage* á imprensa realiza-se hoje, das 2 horas em deante.

A exposição durará uns 15 dias. A entrada é franca.

CLUBS E FESTAS

Realizou-se ante-hontem, na séde da Tuna Recreativa Commercial, uma festa em homenagem ao sr. Joaquim Alves do Souto, que acaba de regressar da Europa, tendo as dansas corrido animadas.

Aos representantes da imprensa a commissão do peso, tendo á frente o sr. Abilio Rosas, offereceu farta mesa de doces e licores. No salão foi inaugurado o retrato do homenageado.

— O Club S. Christovão offerece no proximo dia 7 de setembro uma "matinée"-dansante, aos seus socios e suas familias; começará ás 3 horas e terminará ás 8.

FESTIVAL DE CARIDADE

Realiza-se no dia 1 de setembro proximo, no salão da Associação dos Empregados no Commercio, ás 2 1|2 horas da tarde, o grande festival de caridade em beneficio dos pobres da freguezia de S. João Baptista da Lagôa, organizado por mme. Arthur Lobo, com o concurso de varios professores e amadores.

ASSOCIAÇÕES

A Associação Protectora dos Cegos Dezesete de Setembro, sob a presidencia do coronel Raymundo Seidl, secretariado pelo sr. Miguel Cassarola Peres, reuniu-se no dia 26, ás 8 1|2 da noite, em assembléa geral.

A eleição a que então se procedeu, para a constituição das commissões e da mesa da assembléa geral, que terão de gerir a associação no anno social de 1921 a 1922, serão empossadas a 17 de setembro proximo, deu o seguinte resultado: commissão executiva — dr. José Pereira Graça Couto (presidente), dr. Heitor Lyra da Silva (vice-presidente), Alamiro Costa (1º secretario), Francisco Gurgulino de Souza (2º secretario), Fernando Gardone Ramos (thesoureiro) e Mauro Montagna (procurador).

Commissão de commemoração e propaganda — Francisco Antonio de Almeida Junior, Francisco de Paula e Souza e dr. Armando de Lima Meirelles.

Commissão de syndicancia e contas — Francisco José da Silva, Innocencio de Oliveira e Miguel Cassarola Peres.

Mesa de assembléa geral — dr. Jorge Toledo Dodsworth, presidente e Alvaro Tavares Pereira, secretario.

S. B. BETHENCOURT DA SILVA — Em assembléa geral desta sociedade, realizada hontem, foi eleita e empossada a directoria e conselho para o biennio de 1921-1923, que ficou assim constituida: presidente, Luiz Alves Vieira; vice-presidente, Manoel Martins dos Santos Villela; 1º secretario, Joaquim Pinto Sampaio; 2º dito, Miguel Vasco; thesoureiro, Luiz Barbosa Ferreira da Matta; e procurador, Antonio Gonçalves de Souza. Conselho — Manoel Alves Sampaio, Antonio José Carneiro, João Rodrigues Freitas Lima, Antonio Maria de Souza, Sebastião Elpidio Guimarães Azevedo, Miguel Pappaterra, dr. Eugenio Augusto Alves Mergulhão, José Luciano Corrêa Amaral e Antonio Joaquim Rodrigues Pereira.

FALLECIMENTOS

Foram sepultados hontem, no cemiterio de S. Francisco Xavier:

Eugenia da Costa Rainho, Asylo São Luiz; Alayde Mello de Oliveira, rua Corrêa de Oliveira 8; Jorge da Silva Pinto, rua Cardoso Marinho 6; José de Almeida, travessa Lopes 15; Maria Adelaide Medeiros da Silva, Asylo S. Francisco de Assis; Maria de Jesus, Santa Casa; Antonio dos Santos, idem; Maria Emilia Velloso, rua Visconde de Abaeté 19; Bento de Souza Pereira Necroterio da Policia; Ephygenio Jacob Pereira, Hospital São Sebastião; Orminda de Siqueira Vaz, ladeira Madre de Deus 23; Carlos Alfredo, filho do dr. João Baptista de Mello e Souza, rua do Rezende 159; Alfredo Pereira dos Santos, rua São Pedro 226; Clara da Silva, rua Coronel Pedro Alves 184; Jefferson, filho de Manoel de Jesus Corrêa, rua da Concordia 42; Alberto, filho de Francisco C. Telles, ladeira do Barroso 45; Rosa Savignone, rua Souza Barros 59 A;

no cemiterio de S. João Baptista:

Pedro, filho de Adelia dos Santos, rua Ypiranga 88; Guilhermina Rodrigues, Santa Casa; Roberto Gomes da Silva, Hospital do Corpo de Bombeiros; Bento Manoel Ribeiro Carneiro Monteiro (marechal), rua Corrêa Dutra 30; Jandyra, filha de Fernando Costa, rua S. João Baptista 56, casa I; Joaquim Damião Quintella, rua Souza Franco 92; Luiza, filha de Antonio de Souza Amaro, rua Santa Christina 92; Eduardo, filho de Maria Luiza de Almeida, rua das Laranjeiras 181, casa X.

MISSAS

Realizou-se hontem, as 9 1|2 horas, na egreja da Candelaria, missa por alma do sr. Antonio Pacheco, sendo esse acto religioso muito concorrido.

— Esteve muito concorrida a missa de setimo dia rezada hontem, ás 9 horas, no altar-mór da egreja de S. Francisco de Paula por alma do marechal Thaumaturgo de Azevedo.

— Rezou-se hontem, no altar-mór da egreja da Cruz dos Militares a missa de setimo dia por alma do dr. Gastão Maranhão. O acto foi assistido por grande numero de amigos e collegas do extincto, de seu sogro, general Benjamin de Souza Aguiar, de seu irmão, dr. Paulo Maranhão e da familia Tavares de Lyra.

SEDAS A maior variedade jámais vista até hoje. — Vantagens excepcionaes ao publico e as costureiras — Costumes, Vestidos, Chapéos.
CASA ALTILIO — Assembléa, 111.

Os envenenadores da população ás voltas com a Saude Publica

Pela Inspectoria da Fiscalização de Generos Alimenticios foram inutilizados hontem os seguintes generos deteriorados, apprehendidos nos seguintes estabelecimentos:

178 kilos de carnes salgadas pertencentes a Teixeira Borges & Comp., no armazem 1 da Leopoldina Railway.

30 kilos de feijão pertencentes a João José da Silva, á praça 7 de Março 551.

83 kilos de carnes salgadas pertencentes a Teixeira Carlos & Comp., no armazem 1 da Leopoldina Railway.

10 kilos de bucho pertencentes a T. R. de Figueiredo, á rua Republica do Perú 7.

3.400 grammas de costellas de porco pertencentes a Theophilo Alves Gomes, á rua do Lavradio 77.

15 kilos de chispes pertencentes a Joaquim do Carmo Monteiro, á rua do Lavradio 110.

400 kilos de salame, 300 kilos de chocolate e 210 kilos de passas no armazem 13.

30 kilos de presunto pertencentes a Alves Queiroz & Comp., no armazem 1 da Leopoldina Railway.

2.650 grammas de presunto pertencentes a Bernardino Ferreira da Costa á Praia de Botafogo n. 162.

35 kilos de feijão branco pertencentes a Bernardino Ferreira da Costa, á Praia de Botafogo n. 162.

O SEU ESTOMAGO PÓDE FUNCCIONAR BEM

V. S. passa mal depois das refeições, porque o seu estomago não funcciona bem. Esta indigestão, esta azia, estas dôres de cabeça, estas pontadas de coração que V. S. sente, são occasionadas por um excesso de gazes que se encontram em seu estomago irritado, onde a comida azeda.

Para purificar o estomago e impedir a formação excessiva de acidos, gazes, e dôres, obtenha hoje um vidro de

MAGNESIA DIVINA

que é um producto estrangeiro, mas póde ser comprada pelo preço moderado de 4$000. Tome uma colher das de chá diluida em um copo de agua e observe como a

MAGNESIA DIVINA

faz o seu estomago funccionar bem. (1410)

Para que a superintendencia do serviço de bondes não pratique uma injustiça

O facto não mereceria registro se delle não pudesse resultar uma penalidade injusta. Hontem, por volta do meio-dia, o fiscal que fazia o serviço na rua Mariz e Barros, entre praça da Bandeira e rua Ibituruna, abandonou o seu posto por um motivo qualquer e de um botequim, vendo passar um bonde da linha de Aldeia Campista, saiu a correr até que alcançou o vehiculo. Este esteve parado todo o tempo em que o referido fiscal fez com toda a calma o seu serviço de fiscalização no carro motor e no reboque. Mas aconteceu que o conductor daquelle vendo o fiscal no estribo do reboque deu signal de saida, coisa tanto mais natural porque os bondes frequentemente não costumam esperar que até as senhoras acabem de embarcar ou de apear-se. O fiscal achou que aquillo era um desrespeito á sua alta autoridade, a cuja mercê deviam estar os passageiros, e annotou o numero do conductor do carro motor para apresentar queixa contra elle. Porque fomos testemunhas do que se passou e não desejamos que a Light pratique uma injustiça é que nos occupamos do caso. Se ha alguem merecedor de punição, esse alguem é o fiscal, que parece não ter uma noção muito exacta dos seus deveres. Esse fiscal tem o n. 11, e os conductores são os das chapas numeros 1.561 e 1.843.

A IDEAL
Moveis a prestações
74 F. VEIGA & C.
S. José
(2219)

Theatros e Cinemas

PRIMEIRAS

"O MAESTRO TZIGANO", NO LYRICO

O titulo diz — Mestre — para melhor comprehensão do assumpto puzemos — maestro, porque sujeito da proposição é o homem da solpha, e os episodios giram todos em torno do violino.

Assim, dado o nome aos... individuos, o leitor logo percebe que "O maestro Tzigano", protagonista da opereta, é um musico emerito, em ambos os sentidos que, por ahi, se têm debatido; emerito, pelo merito e pela aposentadoria que o rodar dos annos lhe concedera.

Essa opereta, hontem, levada á scena do Lyrico, em 7ª recita de assignatura, pela companhia allemã, traz a marca, diremos, quasi, privilegiada, de Kalmann, o compositor que, apenas conhecido, aqui, por boca dos "Maridos alegres", é hoje, por obra e virtude da corrente temporada teutonica, considerado já um dos autores modernos, mais garbosos e insinuantes no genero operetistico.

Não havia, portanto, africas, para os respectivos interpretes. As valsas regimentaes de estylo viennense e os estribilhos em rythmo saltitante, entremeiados de prosa assucarada, estavam perfeitamente nas cordas de um grupo de artistas despretenciosos, mas animados da maior boa vontade para que o espectaculo, ainda que sem o fulgor sideral de Gordy Millowitsch, reluzisse de estrellas menores.

E, de facto, duas bellas estrellinhas chisparam vividos raios furando a mysteriosa bruma que sobre a platéa desce, quando o panno sobe.

A astronomia theatral dá-lhes os nomes de Liesl Thiersch e Friedel Connert, e dos observatorios astronomicos installados na vasta sala, oculos de alcance minguados a não menos poderosos binoculos mantiveram-se em constante actividade, no estudo das evoluções, rotações e revoluções que os pequenos planetas executavam em roda da... popularidade.

Mas, em tal movimento de perspicaz attracção, é justo accrescentar, concorreram outros asteroides, esse do sexo masculino, chamados: Carl Muth, Emil Schroers, Theo Lucas e Karl Reul. E do faiscante conjunto o publico recebeu grata impressão, porquanto applaudiu calorosamente os namoricos travessos e divertidos de Sari com Laczi, o romantico "flirt" de Juliska e Gastão, fez-lhes repetir varios numeros, e chamou no fim de cada acto todos os interpretes á ribalta.

A encenação foi cuidada, e a indumentaria tambem. A orchestra é um consolo para os ouvidos: o maestro Arthur Guttmann, com o seu fino senso de arte, pede aos professores tudo o que elles possam dar em primores. E dão, não ha duvida.

—:—

A ESTRÉA DE CREMILDA D'OLIVEIRA, NO PALACIO

Com a comedia de Flers e Caillavet, "Mademoiselle Josette, ma femme", traduzida por Mello Barreto com o nome de "Minha mulher noiva d'outro", estreou, hontem, no Palacio, a actriz Cremilda d'Oliveira, que fez a sua "rentrée" no genero, em que aqui trabalhou, com exito, ha tres annos.

Cremilda incumbiu-se do papel da protagonista, creação portugueza de Palmyra Bastos, e se desobrigou da tarefa com agrado da platéa que lhe deu muitas palmas.

A representação da comedia correu muito animada, estando todos os artistas senhores dos papeis.

Chaby apresentou-se distincto, no leal amigo Panard; Carlos Abreu fez com a precisa linha o padrinho que se torna marido de Josette, e do elemento feminino, além de Cremilda, seria injusto calar o nome da senhora Beatriz d'Almeida, que se apresentou com a sua natural graça, na Myriane, figura que ella vestiu com muita elegancia.

NOTAS E NOTICIAS

A FESTA DE GORDY MILLOWITCH — Gordy Millowitch, da companhia allemã de operetas, faz amanhã no Lyrico, a sua festa artistica com a primeira representação da opereta de Strauss, "Morcego". A festa da formosa tiple deverá ser das que marcam época, porque terá uma grande enchente, visto a notavel tiple gosar de innumeras sympathias.

—:—

FESTA MAESTRO HENRIQUE VOGELER — Realiza-se hoje no theatro Carlos Gomes o festival artistico do maestro da companhia Antonio de Souza, dedicado aos funccionarios da Estrada de Ferro Central do Brasil. O programma consta das representações da peça "Serenata de Schubert", em um acto, em verso, de Celestino Silva, da revista "Deixa correr" e de um acto de cabaret, em que tomam parte diversos artistas.

—:—

HISTORIAS DE CABOCLO, NO TRIANON — Realiza-se hoje no Trianon a palestra literaria do escriptor Gustavo Barroso (João do Norte). O assumpto é sobre "Historias de caboclos". João do Norte é um grande conhecedor da vida sertaneja. Facil é avaliar o interesse que deve estar despertando a sua palestra.

—:—

PARA A HISTORIA ANECDOTICA DO THEATRO — No intervallo do primeiro acto, um critico musical, referindo-se a uma estreante, diz com enthusiasmo que parece sincero:

— O diabo da rapariga canta que nem uma sereia...

— O amigo exaggera, retruca-lhe um velho dilettante.

— Não exaggero tal. Refiro-me ás sereias dos automoveis!

—:—

A PREMEIRA DE HOJE, NO REPUBLICA — A companhia Alice Ribeiro representará hoje, em "première" o vaudeville "O chico... morreu", adaptação de Rego Barros. A peça de hoje, é uma verdadeira fabrica de gargalhadas, tal as situações comicas da mesma. A sua montagem, de accordo com a orientação da companhia, é deslumbrante.

—:—

CIRCO HIPPODROMO ELLA NELLY — E' definitivamente na proxima quinta-feira, que estreará a grande companhia Ella Nelly. Ha muito tempo que não se aguarda com tanta anciedade uma estréa como a deste anno. Justifica-se isso, porque ha muito que não nos visita uma companhia da importancia da que vae trabalhar na esplanada do morro do Senado, por conta da empreza José Loureiro.

—:—

A COMPANHIA ITALIANA ETTORE PETROLINI — No "Rio de Janeiro", do Lloyd Brasileiro, embarcou hontem para o Rio a companhia italiana de revistas e variedades Ettore Petrolini que, contratada pela empreza José Loureiro, virá trabalhar no Palacio Theatro.

Trata-se de um conjunto que cultiva desde a revista, ás variedades, cuja maioria são escriptas pelo proprio Petrolini e outras firmadas por Hugo Ojetti e Fausto, M. Martini.

—:—

COMPANHIA CREMILDA DE OLIVEIRA-CHABY PINHEIRO — Em segunda representação se repete esta noite, no Palacio Theatro, a comedia "Minha mulher noiva de outro" na qual Cremilda de Oliveira agradou hontem muito.

A companhia Cremilda-Chaby poucas mais recitas dará entre nós, pois que embarcarão a 5 de setembro para Campos, seguindo dali para a Bahia, Pernambuco e Pará.

No proximo dia 2 realizar-se-á no Palacio uma grande festa em homenagem a Cremilda de Oliveira. Nessa noite será representada "Primerose", com Cremilda na protagonista e Chaby no cardeal Merence.

RECLAMES

Continua agradando, no S. José, a revista "A dôr é a mesma", que hoje se representa nas tres sessões habituaes.

—:— Realiza-se, hoje, no S. Pedro, o festival da comprimária Lina Ferreira e do contra-regra José Queiroz.

Representar-se-á a opereta "A romantica", havendo, a seguir, um acto de variedades, no qual tomará parte o tenor Almeida Cruz, que cantará uma canção portugueza, como tambem a senhora Maria do Carmo, fazendo-se ouvir á guitarra, com deliciosos fadinhos.

—:— Com o "Conde de Luxemburgo", realiza esta noite, no Lyrico, a companhia allemã de operetas, a sua 8ª recita de assignatura.

—:— "Tancredo Maluco" dá hoje, mais duas sessões, no Phenix, onde está alcançando grande successo.

—:— No Recreio, a companhia João de Deus representa hoje, nas duas sessões, a revista "Mauricio & Nicanor".

—:— A peça sertaneja "Nossa terra e nossa gente" continua a attrair concorrencia no S. Pedro, onde se representa hoje, nas duas sessões.

—:— Mais uma funcção e mais um ruidoso successo no Dudu-Circo, o confortavel pavilhão da Praça da Bandeira.

Cocó, Os Magalhães e outros artistas na primeira parte são successo garantido.

Na segunda-feira, será mais uma vez representada a revista "O Capadocio", em que Pepa Delgado, Leontina Venat e Pedro Gonçalves trazem a platéa em hilaridade.

DIVERSAS

Mais um original levou, hontem, á scena no Eden-Theatro, de Nictheroy, a Companhia Fluminense de Comedia Attila de Moraes. Foi a da comedia "O pae postiço", tres actos que despertaram franca hilaridade.

—:— Realiza-se, a 2 de setembro, a recita de Antonio Quintiliano, autor da revista "Mauricio & Nicanor", em pleno successo no Recreio. No segundo acto, no "Club da Pitangueira" fará a sua estréa "Seu Barbosinha", relator da sociedade, que apresentará o seu balancete... sobre a vaga da ...cadeira. Todos os artistas farão varias surpresas. Desempenhará o papel de "Barbosinha" o actor Cesar Marcondes, que cantará um maxixe do maestro Pedro de Sá Pereira.

MUSICA

FESTIVAL MOSKOWSKI — E' hoje, ás 9 horas da noite, no salão do "Jornal do Commercio", que se realiza o grande festival em homenagem de Moritz Moskowski, sob os auspicios da Sociedade de Cultura Musical.

E' grande, felizmente, o interesse que tem despertado nos nossos circulos artisticos o concerto desta noite, não só pela organização do programma, como pelo fim philanthropico a que se destina.

Esperemos, pois, que a concorrencia seja digna do fim visado, isto é, mitigar os soffrimentos e a miseria em que se acha o illustre compositor, tão apreciado no nosso meio artistico.

—:—

ESCOLA DE CANTO CORAL E DE APERFEIÇOAMENTO DE CANTO THEATRAL — Encerra-se hoje, ás 5 horas da tarde, no Municipal, a matricula para os varios cursos desta escola. Os alumnos que requereram admissão por escripto, devem comparecer, amanhã, ás 4 horas da tarde, afim de tomarem conhecimento do regimento interno e do horario das aulas, e receberem o respectivo cartão de matricula.

Requereu matricula hontem a sra. Lydia Salgado, cantora muito conhecida em nosso meio, 1º premio do Instituto Nacional de Musica. Matriculou-se no curso de aperfeiçoamento theatral, a cargo do maestro Piergili, onde se preparará para o palco lyrico.

NOS CINEMAS

NOTAS E NOTICIAS

O PROGRAMMA DO ODEON — Constituiu um verdadeiro successo a exhibição dos tres primeiros episodios do film policial "Fantomas", hontem, no Odeon. O chefe audacioso de uma quadrilha que rouba, mata, rapta e incendeia, sem que a policia consiga deitar-lhe a mão, tem por interprete um actor excellente, Edward Roseman, que, além de ser eximio no trabalho artistico, possue uma mascara admiravel. Hoje, com "Fantomas", o Odeon estará outra vez cheio.

—:—

BRYANT WASHBURN, NO AVENIDA — Mais um film maravilhoso da Paramount está exhibindo o Avenida para regalo de seus frequentadores. Chama-se elle "Um optimo rapaz" e tem por protagonista um excellente actor — Bryant Washburn. São cinco actos de enredo delicioso, que trazem a attenção da platéa fixa durante toda a sua exhibição.

—:—

CLEOPATRA, NO CENTRAL — A rainha sensual, cuja sede de amor era insaciavel apparece hoje, na tela do Central sob as formas impeccaveis de Helena Gardner, rainha tambem nos dominios da cinematographia. O film magnifico da American reproduz em seis actos brilhantes a epopea da soberana que sacrificou o seu throno em holocausto ao seu amor. Fecha o programma: "Baile e furacão", dois actos da Fox.

—:—

O HOMEM QUE PERDEU A SOMBRA, NO PALAIS — E' admiravel de perfeição, inexcedivel de arte o trabalho que o grande actor allemão Paul Wegener tem neste film encantador, "O homem que perdeu a sombra". São seis actos de pungente, de impressionante historia de uma creatura que para conquistar o objecto amado entregou-se inteiramente ao espirito das trevas. Para vel-o encheu-se hontem o Palais, enchente que se reproduzirá, de certo, ainda hoje.

—:—

O REI GALANTE, NO PALAIS — Depois de amanhã começará a exhibir o Palais o annunciado film allemão "O rei galante", focalisando episodios da vida de Frederico Augusto, eleitor da Saxonia e rei da Polonia. O film excede em luxo e magnificencia a tudo quanto tem sido até agora visto e tem por interpretes principaes figuras de relevo na scena allemã.

—:—

"MOMENTOS PERIGOSOS", NO PARISIENSE — Carmel Myers, a fascinante, apresenta-se hoje, na téla do Parisiense como heroina de uma producção encantadora, do suggestivo film "Momentos perigosos".

Trata-se de uma pellicula acabada com fino gosto, de enredo simples e delicado, que tem grande realce na primorosa interpretação que lhe dá Carmel Myers. O Parisiense abre, assim, a semana, com chave de ouro.

—:—

O MATCH DEMPSEY E CARPENTIER, NO PATHE' — Continua em exhibição, no Pathé o curioso film da Pathé New York, sobre o emocionante match de box, realizado em Jersey City, entre o americano Dempsey e o francez Carpentier, assistido por 96.000 pessoas. São cinco actos completos, integraes, precisos, cheios de minucias e de verdade que dão a idéa exacta do que foi o grande acontecimento sportivo.

Não resta duvida que pouco perdeu quem não poude ir a Jersey City, pois o film que o Pathé exhibe apresenta detalhes que não viram os que lá estiveram.

—:—

O IDEAL E SEU PROGRAMMA — E' cheio de interesse o programma que exhibe hoje o Ideal. Consta elle de "Um optimo rapaz", 5 actos da Paramount, com Bryant Washburn; "Companheiros do destino", 5 actos da Fox, vividos por Louise Lovely, e mais dois episodios, os 7º e 8º, do film em séries "Mascamor", delicada producção franceza.

—:—

O PROGRAMMA DO PARIS — No seu moderno e lindo salão apresenta hoje o Paris, "Violeta", com Pola Negri e a 3ª e ultima epoca do romance de Montepin "As loucas de Paris". No antigo salão teremos: "As memorias de um estudante" e mais duas séries, ás 11ª e 12ª de "O furacão", intituladas "Lançado ao mar" e "Uma luta no alto mar".

—:—

O QUE O IRIS EXHIBE HOJE — O Iris tem hoje em exhibição o lindo drama da Universal "Momentos perigosos", lindo trabalho de Carmel Myers, e mais dois interessantes e bellos episodios de "O fio do destino".

—:—

A VIDA INTIMA DE NAPOLEÃO — A historia que se estuda nos collegios, se abunda em datas e mais datas e detalhes insignificantes, deixa de registrar entretanto, por uma mal comprehendida pudicicia, factos da vida intima dos grandes personagens, interessantes, importantissimos pela influencia que tiveram na acção dessas personalidades.

A cinematographia nesse ponto presta um grande serviço á historia.

Se ella ás vezes, foge á verdade e fantasia, embellezando com a imaginação dos escriptores a aridez de certos factos — em outras focaliza aspectos ignorados e ineditos da historia.

No grande film "Madame Recamier", figura de Josephina de Beauharnais, primeira mulher de Napoleão é apresentada de um modo que se não aberra á memoria da ex-imperatriz da França parece corresponder no emtanto á verdade, como a contam alguns historiadores.

Josephina, de quem aliás Napoleão se divorciou, apparece-nos neste film presa de uma intima e secreta paixão pelo grande Talma, e dessa paixão contrariada pela indifferença do genial artista, explica certas vinganças pequeninas que Josephina inspirou á Napoleão.

A inimizade de Napoleão com Mme. Recamier, que alguns explicam como provinda de ser esta intima de Mme. de Staël, motivo que não basta para justifical-a encontra nesse portentoso film tambem uma explicação mais logica e humana: o despeito do imperador por não ter conseguido conquistar a lindissima mulher!

A explicação tem grande fundo de verdade.

Porque Napoleão foi de facto um ardente apaixonado de Mme. Recamier.

Se isso é perfeitamente historico, como é historica a recusa de Mme. Recamier, tudo faz suppor que o amor contrariado fosse verdadeira causa dessa inimizade.

Porque Napoleão era voluntarioso e não queria ser derrotado nem mesmo nas conquistas amorosas.

Mais uns dias e aprecial-o-emos sobre esse aspecto passivel e intimo na téla do Parisiense.

—:—

UMA FESTA NO IDEAL — Amanhã, á 1 hora, terá logar a inauguração official das luxuosas obras executadas neste cinema, perante as autoridades e imprensa. A's 3 horas terão inicio as sessões publicas, cujo programma é deveras attraente, tendo por base "Sexo inquieto", film maravilhoso, interpretado por Marion Davies e Carlyle Blackwell.

—:—

CHARLES RAY, THOMAS H. INCE, PARAMOUNT — Quinta-feira, proxima teremos no Parisiense o querido e cada vez mais notavel Charles Ray — *our esplendid Charles*, nosso esplendido Charles, como affectuosamente o denomina a platéa norte-americana que o adora.

Charles Ray nos apparece em "Amor e intrepidez" um magnifico film da Paramount Artcraft cuja ensenação foi dirigida pelo extraordinario Thomas H. Ince.

Que mais accrescentar? Charles Ray, Thomas H. Ince, Paramount!

Tres nomes magicos que hão de fazer encher de quinta a domingo o elegante salão do querido Parisiense.

OS PROGRAMMAS DE HOJE

Nos Theatros:

LYRICO — "Conde de Luxemburgo".
PALACIO — "Minha mulher, noiva de outro".
TRIANON — "O pomo da discordia".
PHENIX — "Tancredo maluco".
REPUBLICA — "O Chico morreu".
RECREIO — Mauricio & Nicanor".
S. PEDRO — Nossa terra e nossa gente.
CARLOS GOMES — "Deixa correr".
S. JOSE' — "A dôr é a mesma".
PAVILHÃO FLORIANO — Funcção variada.
COLYSEU DUDU' — Espectaculo.

Nos Cinemas

ODEON — "Fantomas".
AVENIDA — "Um optimo rapaz".
PARISIENSE — "Momentos perigosos".
PALAIS — "O homem que perdeu a sombra".
CENTRAL — "Cleopatra".
PATHE' — "O match Dempsey-Carpentier".
IDEAL — "Um optimo rapaz" e "Companheiros do destino" e "Mascamor".
PARIS — No antigo salão: "Memorias de um estudante" e "Furacão"; no salão novo: "Violeta" e "Loucas de Paris".
IRIS — "Momentos perigosos" e "O fio do destino".

Quem quizer ler sempre as ultimas novidades é só na casa Braz Lauria, R. Gonçalves Dias, n. 78, agente geral do "*Tesoro de las Familias*", com bordados e moldes mensal e "*Modas y Pasatiempos*", com folha de moldes e bordados, etc., etc. (9618)

VIAÇÃO

Foi mandada averbar a declaração de familia apresentada por João Nolasco de Carvalho, conductor de trem de 1ª classe, da Central do Brasil.

— Requerimentos despachados:

Antonia Emilia Monteiro, viuva de Julio Borges de Monteiro, porteiro da Repartição Geral dos Telegraphos, solicitando os favores do montepio: — Deferido.

Isaura Marques e outros, viuva e filhos de Balthazar Marques, 2º escripturario da Estrada de Ferro Central do Brasil, fazendo identico pedido: — Deferido.

Emilia Olindina Perdigão e Luzia Perdigão de Araujo Rego, filhos de Raymundo Vieira Perdigão, feitor da Repartição Geral dos Telegraphos, fazendo o mesmo pedido: — Deferido.

Antonio de Alvarenga Cintra, carteiro de 2ª classe da Directoria Geral dos Correios, solicitando restituição por exercicios findos, de quotas a maior descontadas para o montepio: — Deferido.

Perderam a mercadoria e foram multados em um conto de réis

Por sentença de hontem, o sr. Julio de Miranda, inspector da Alfandega julgou o processo instaurado a respeito da impugnação do despacho de uma caixa de calçados para calçado, com dizeres em lingua estrangeira importada da America do Norte por Bordallo & Comp., pelo vapor "Dryden" entrado em 3 do corrente.

De accordo com o regulamento que baixou o decreto n. 2.742, de 17 de dezembro de 1897, o inspector impoz á firma Bordallo & Comp. a multa de 1:000$000 e mandou inutilizar a mercadoria em questão, cuja importação é prohibida pelo referido regulamento.

Licenciado por um mez com dois terços da gratificação

Por portaria de hontem, do director geral do Ministerio da Viação foi concedido um mez de licença, a contar de 15 do corrente, com dois terços da gratificação para tratamento de saude ao dactylographo da 2ª secção Julio Xavier da Silva Moura.

Grande Restaurante
— DOS —
DEMOCRATICOS
62 — Rua do Passeio — 62
OLLE! OLLE!
Todas as noites sob a competente direcção do poeta gentilhomme ANDRE' DUMANOIR
Attrahente funcção, das 10 ás 3 horas.
VIVETTE DE VERLY.
LA LOLITA.
MARCELLE RUSSIANI.
LA GOLFITA.
LOS "CHICHARRITOS" E O SUCCO.
A maravilhosa orchestra: Rivadavia — (Unico em seu genero) essencialmente brasileira.
Proximamente: Sensação — Os Democraticos: Acima de todos.

RECLAMADA

E' o mais bello e o mais notavel trabalho posado pela fulgurante star da scena muda americana

Mabel Julienne Scott

A formidavel interprete de Dahlia em minha esposa, da Paramount. Em RECLAMADA ella se excede a si propria dando-nos uma creação que difficilmente desapparecerá da memoria de quem assistir a este film admiravel

RECLAMADA é a honra, unica egide da felicidade; RECLAMADA é a vingança dos filhos pela memoria de seus paes. RECLAMADA é a vida que Deus nos deu e tão somente a elle cabe eliminar.

RECLAMADA

E' a mais bella pagina que o cinema nos póde offerecer. Tudo neste film é grandioso, desde a technica impeccavel até a interpretação magnifica.

Mabel Julienne Scott
Niles Welch
Anders Randolph
uma trindade gloriosa secundada por artistas de grande valor

Amanhã Amanhã
CINEMA CENTRAL da Empresa Pinfildi
Super-producção extra de exclusividade e propriedade da Empresa Pinfildi - 13 de Maio, 34

Cine Theatro Fluminense 69, Campo de S. Christovão, 69
HOJE — ESTUPENDO PROGRAMMA — HOJE
GEORGE WALSH, em
- O NUMERO 17 excellente drama da Fox, em 5 actos admiraveis e no palco:
-:- A MULATA DO CINEMA -:-
burleta em 3 actos, original de Gastão Tojeiro e musica de Bento Mossurunga — A 1ª sessão começa ás 6 3|4 — SUCCESSO SEM EGUAL. (K 29288)

Cine Boulevard
HOJE — SO' — HOJE
ACTUALIDADES DE FOX
Ultimo numero
DESDITA
rica encenação dramatica em 5 actos, pelo notavel actor Enid Bennett.
AS DUAS GAROTAS DE PARIS
(O pateo dos trapos)
Amanhã — Archiduque, Roberto Warwick; O Pobresinho, Bryant Washburn. Quinta-feira — A Vida de Carpentier. (K 29333)

CINEMA SMART — (Elegante)
HOJE
O DISCO DE FOGO
17º e 18º — Elmo Lincoln, 4
ORPHÃO BEIJO
William Desmond — 5
Amanhã — As loucas de Paris, 2º episodio — O melhor homem, J. Warren Kerrigan; quinta-feira — O Golem, super-producção allemã. (K 29294)

Cinema Haddock Lobo
Rua Haddock Lobo n. 20
Hoje — MASCAMOR — Hoje
5º e 6º episodios, em 5 actos
Flora Japoneza
Pathécolor
O QUE ESTARÁ FAZENDO SEU MARIDO — 5 actos da Paramount, por Douglas MacLean e Doris May. (K 28618)

CINEMA TIJUCA
Praça Saenz Pena
Hoje — CLARA KIMBALL — Hoje
ACTUALIDADES GAUMONT
QUEM NÃO ARRISCA...
5 actos da Fox Film, por BUCK JONES
A MELHOR ESPOSA
5 actos da Select Pictures, por CLARA KIMBALL.

CINEMA VELO
Hoje, as sessões ás 6,45. Hoje
AS DUAS GAROTAS DE PARIS — Romance de Louis Fox, em 5 actos, pela renomada Gaumont. Hoje 10 episodio de Darmond. Hoje — Sufrimento — Escarlate, dois dias, o meu Jacobini, em episodio de SIGNAL VERMELHO — 6 actos fortissimos. Amanhã — Fabio Carminatti, em Vidas sem lar, em 5 actos, e Os queridinhos, 5 actos.

CINEMA ATLANTICO
R. Conselheiro Theodoro, 1, Hoje
Hoje — Um — 68 — 86 bola
Prog. EXTRA — Sessões grátis, Desenhos animados
CARTAS NA MESA, pela Gaumont, em 5 actos, e
DEMONIO DA ESTRADA
Tom Mix — Fox Film
VINGANÇA E ARREPENDIMENTO — Pola Negri. (K 28652)

Cinema Mascotte
R. Archias Cordeiro, 239, Meyer
HOJE 1º sessão, 6,30 HOJE
AGRAVOS DE SCARLETTA
5 actos — Pathé-Color
O fio do Destino
1º e 2º episodios
RICAS LINGUIÇAS
comica, 2 actos
Amanhã — Os Segredo Rainha dos brilhantes. (K 28657)

Dois salões Praça Tiradentes, 42 e 50
CINEMA PARIS Empresa Conto Pereira
HOJE — Dois programmas sem precedentes — HOJE
POLA NEGRI, a rutilante estrella allemã reapparece em
VIOLETA
Magistral drama moderno em 7 emocionantes actos no qual a que não actriz attinge a perfeição na arte da scena muda.
As loucas de Paris
3ª e ULTIMA EPOCA
Continuação e final do romance de genial escriptor francez, Xavier de Montepin, em 5 longos actos.
QUINTA-FEIRA — DEMPSEY-CARPENTIER — Copia fiel do mais sensacional match de box, em 5 actos, do inicio ao ultimo round.
Brevemente — O REI DA NOITE — Brevemente
Hoje — No antigo e confortavel salão — Hoje
As loucuras de Estudante
(O ESQUELETO DO SR. MARKULINS)
Sensacional novella policial da Union-Film de Berlim, em 5 extensos e magnificos actos de profunda psychologia.
O FURACÃO
Continuação do sensacional romance de aventuras em séries jogado pelo arrojado actor CHARLES HUTCHISON. Apresentação dos episodios 11º e 12º episodios intitulados: "Lançado ao Mar" — "Uma luta no alto mar". (K 29343)
Quinta-feira — Mais uma victoria do PARIS — MARTHA, A AVENTUREIRA.

CINEMA IDEAL O melhor Cinema da America do Sul. Proprietario M. Pinto
O primeiro exhibidor dos famosos trabalhos da FOX-FILM e PARAMOUNT-ARTCRAFT.
HOJE — Um programma variadissimo e sensacional! — HOJE
Apresentamos de FOX um bello film desempenhado pela formosa artista
LOUIZE LOVELY
Secundada pelo seu menos apreciado WILLIAM SCOTT, simplesmente admiravel em
Companheiros do destino
5 actos de emocionantes aventuras desenvolvidas com um romance de amor.
Da insuperavel PARAMOUNT, exhibimos um interessante trabalho desempenhado pelo impagavel artista

Bryanth Washburn
UM OPTIMO RAPAZ
5 actos de graça e fino humorismo!
Apresentaremos ainda mais dois episodios em continuação, dos novos episodios do enigmatico serie
MASCAMOR
"TRAIÇÃO" — "O ANTHROPOPHAGO" — 2 partes; 8º episodio
AMANHÃ — A's 13 horas — INAUGURAÇÃO OFFICIAL das obras do IDEAL, perante as dignas autoridades e a imprensa. — As 15 horas — PRIMEIRA SESSÃO PUBLICA — Um programma selecto! Apresentamos o mais super-producção cinematographica da PARAMOUNT "SEXO INQUIETO" — Um obra-prima do cinematographo.

CORREIO SPORTIVO

FOOTBALL

O CAMPEONATO SUL-AMERICANO EM PERIGO

Parece definitivamente assentada a ausencia dos chilenos

BUENOS AIRES, 29 — A Associação Argentina de Football, que é a organização officialmente reconhecida, está estudando a attitude que adoptará em vista da communicação que lhe fez a Associação Uruguaya, suggerindo-lhe a solução da scisão argentina pelo Congresso Sul-Americano de Football.

Os uruguayos dizem que manterão a mais estricta neutralidade no conflicto entre a Associação Argentina e a Amateurs, e não tomarão parte no campeonato, sem que o Congresso resolva esse conflicto, dizendo qual das facções é a que tem melhores titulos para representar o paiz nos jogos do campeonato. Como, porém, o Congresso está marcado para se reunir ao mesmo tempo em que se realizarem os jogos, a communicação uruguaya inclue implicitamente uma suggestão para que o campeonato seja adiado.

Os chronistas sportivos mostram-se pessimistas quanto á situação, que, na maioria, consideram difficil de se solucionar.

Parece já definitivamente assentado que os chilenos não tomarão parte no campeonato.

* * *

RAMOS E S. PAULO-RIO

O interdicto foi negado

O juiz da 5ª vara negou, no seu despacho de hontem, o interdicto prohibitorio requisitado pelos clubs S. Paulo-Rio e Ramos, recem-eliminados da Liga Metropolitana de Desportos Terrestres. A autoridade do poder judiciario, no qual se quizeram apoiar os clubs em questão, declarou "não caber na especie o interdicto, por se tratar de direitos pessoaes e não reaes".

Como se vê, ficaram estes dois clubs sem o apoio em que quizeram apegar-se, para a garantia do direito que allegaram possuir ainda na agremiação que os prejudicou.

Quer isto dizer que a situação dos clubs supplicantes é hoje mais difficil do que anteriormente, estando a Liga mais á vontade para pôr em pratica as determinações consequentes ou decorrentes do seu acto eliminando-os.

Os que guardam ainda um pouco de bôa vontade para com o S. Paulo-Rio e o Ramos comprehendem perfeitamente a intenção dos mesmos, no requerimento que fizeram ao juiz, requerimento esse cujo provimento acaba de ser negado. Queriam os supplicantes apenas conservar os seus direitos nas representações nas assembléas e conselhos divisionaes, conforme declara a parte final da sua petição. Queriam ainda com isto, fazendo a questão pendente, ou presa por um lado, esse que a concessão do interdicto garantiria, evitar que fossem classificados, nos seus logares, outros clubs, fazendo com que fosse finalmente adiada, até melhor solução do caso, a disputa de prova eliminatoria de desclassificação, que lhes caberia, no caso de ser garantido o direito, na conquista dos torneios da segunda divisão.

Não conseguindo despacho favoravel por ser questão de "direitos pessoaes e não reaes", ficaram os clubs, como que irremediavelmente desclassificados, pelo artigo 113 da Liga Metropolitana, a menos que, attendendo a umas tantas coisas a seu favor, não se lembrem outros, que ainda tenham assento nas assembléas, de promover a sua reintegração, afim de minorar os prejuizos enormes causados pelo citado artigo 113 dos estatutos.

Isto só se dará, porém, em principios de 1922, por occasião das assembléas legislativas, em que se poderá readmittir o S. Paulo-Rio e o Ramos no seio da Liga Metropolitana.

Nessa occasião, então, terá cabimento a proposta do Campo Grande, que, ao que sabemos, terá o apoio do River F. C., Bomsuccesso F. C. e outros co-irmãos dos eliminados, cujo caso, pelo despacho dado pelo dr. Cesario Alvim, melhor seira enquadrado num "habeas-corpus", do que no "interdicto" solicitado.

* * *

O desempate do campeonato

Domingo effectuar-se-á o desempate do campeonato da cidade, entre os teams do America F. C. e C. R. Flamengo, que se collocaram ante-hontem, em primeiro logar.

Ao que se diz, será escolhido para juiz o sr. L. R. Todd, do S. C. Brasil, para arbitro da importante contenda, que se deverá efectuar no campo do Fluminense F. C.

* * *

O reco-reco do Villa

Effectuou-se domingo, á noite, na séde do Villa Isabel F. C., no boulevard 28 de Setembro, um animadissimo "reco-reco", commemorativo da brilhante victoria do campeonato.

A animada reunião terminou alta madrugada, tendo havido animada brincadeira entre a alegre rapaziada que festejou o grande feito dos seus onze defensores.

* * *

Chiquinho está doente

Chiquinho, o sympathico defensor do America F. C., contundindo-se no encontro de ante-hontem, contra o Andarahy, ao retirar-se do campo teve um enfraquecimento que o atirou ao chão, machucando-se seriamente. O valente defensor do club vermelho e branco está guardando o leito, com muitas dôres no peito e costas, tendo, felizmente, apresentado uma melhora á tarde.

Parece provavel que o grande jogador americano não jogará contra o C. R. Flamengo, no desempate final do campeonato.

* * *

O America vae a Itajubá

Constou-nos hontem que a directoria do America F. C. está empenhada em conseguir a realização de um encontro interestadual, em Itajubá, contra o team do club local. Esse encontro, ao que se diz, terá logar em setembro proximo.

* * *

O Palmeiras irá a S. Paulo

Tambem o Benjamin do campeonato carioca pretende fazer uma excursão para disputar um jogo interestadual, em S. Paulo. Nesse sentido estão sendo entaboladas negociações, nada mais constando a respeito.

* * *

O estado do keeper Balthazar

Balthazar, arqueiro do Villa Isabel F. C., que foi victima de um violento foul applicado por um jogador adversario, no jogo de ante-hontem, com o Carioca F. C., apresentou algumas melhoras, hontem, continuando, porém, melindroso o seu estado.

Balthazar teve uma fractura no frontal e no parietal direito.

* * *

O Villa Isabel premiará os seus campeões

E' pensamento da directoria do Villa Isabel Football Club, mandar cunhar medalhas de ouro, com que premiará os onze jogadores que venceram domingo, o campeonato da cidade, na série B.

Segundo fomos informados Carlindo, que tomou parte em seis partidas do campeonato, será egualmente premiado, commettendo, assim, a directoria do Villa Isabel, um acto de inteira justiça.

O club do boulevard realizará ainda uma grande reunião dansante, para abrilhantar ainda mais a victoria do campeonato.

* * *

CAMPEONATO E TORNEIOS

Classificação final dos concorrentes

Com os jogos de domingo ultimo, ficou sendo esta a classificação dos concorrentes ao campeonato e torneios da Liga Metropolitana:

CLUB	Partidas: A jogar	Partidas: Jogados	Pontos: Ganhos	Pontos: Perdidos
PRIMEIRA DIVISÃO — Serie A				
America	0	12	15	9
Flamengo	0	12	15	9
Botafogo	1	11	11	11
Bangu'	0	12	12	12
Andarahy	1	11	10	12
S. Christovão	0	12	11	13
Fluminense	0	12	8	16
Serie B				
Villa Isabel	0	12	18	6
Carioca	0	12	16	8
Vasco	0	12	15	9
Mangueira	0	12	12	12
Palmeiras	0	12	8	16
Mackenzie	0	12	9	15
Americano	0	12	6	18
SEGUNDA DIVISÃO — Serie A				
Rio de Janeiro	0	12	21	3
Brasil	0	12	15	9
Metropolitano	0	12	16	8
River	0	12	11	13
Hellenico	0	12	10	14
Esperança	0	12	7	17
Progresso	0	12	4	20
Serie B				
Bomsuccesso	0	8	15	1
Modesto	0	8	10	6
Campo Grande	0	8	7	11
Everest	0	8	4	12
Ypiranga	0	8	4	12
QUADROS INFANTIS				
Botafogo	0	6	9	3
Villa Isabel	0	6	9	3
Flamengo	0	6	5	7
America	0	6	1	11
QUADROS JUVENIS				
Flamengo	0	8	14	2
Botafogo	0	8	11	5
Villa Isabel	0	8	6	10
Brasil	0	8	5	11
America	0	8	4	12

Nota — Nesta tabella não está incluido o jogo suspenso, Andarahy x Botafogo.

* * *

O conselho da primeira divisão reune-se hoje

Para tratar dos jogos realizados domingo, reunir-se-á hoje o conselho da 1ª divisão da Metropolitana.

* * *

SÉRIE A CONTRA SÉRIE B

O 3º team do Fluminense treina

Realiza-se hoje, no estadio, um treino entre o 3º quadro e o team da Escola Naval, ás 4 horas, tendo sido escalados os jogadores abaixo, cujo comparecimento a commissão de sports solicita por nosso intermedio:

3º quadro: Julien — Luiz Salles e Waldeck — Shalders, Georges e Soutello — Carlos Augusto, Henrique Braga, Ivo e Luiz Almeida.

* * *

O "Réco-réco" do Tupy S. C.

Realizou-se domingo ultimo, na séde deste club irajano, o "réco-réco" mensal offerecido aos seus associados e abrilhantado por um esplendido "chôro" musical.

* * *

Iolanda F. C.

Para 25 de setembro p. futuro está organizando um lindo festival este querido gremio sportivo que será realizado no campo dos Fidalgos, de Madureira.

Para esse fim a sua directoria tem expedido varios convites, já tendo recebido adhesão do "Bloco Encarnado e Preto", do Commercial F. C., Irajá F. C., Fidalgos F. C. e outros.

* * *

O Combinado Ault Wiborg F. Mills derrota o Salic F. C. pelo score de 2 x 1

Em disputa do campeonato da Liga Commercial, encontraram-se sabbado ultimo, no ground do Progresso F. C., as equipes dos clubs acima.

O jogo correu animado de parte a parte, vencendo, em bella virada, o combinado Ault Wiborg, pelo score de 2 x 1. Os pontos do vencedor foram marcados por Velloso e Antenor e do vencido por Villaça.

O combinado apresentou-se destalcado do back Lucio, que se acha enfermo, e tinha a seguinte organização:

Rebello — Heitor e Jorge — Orlando, Freitas e Arnoud — Azevedo, Gilberto, Antenor, Velloso e Eurico.

* * *

A Escola Naval prepara-se para o proximo jogo contra a Escola Militar

Realizou-se quinta-feira, no campo do Flamengo, um rigoroso treino entre os alumnos da Escola Naval, para a organização da equipe que disputará a taça "Nilo Goulart", no proximo festival do Coelho Netto A. C., contra o forte conjunto da E. de Guerra.

* * *

Coelho Netto A. C.

São convidados todos os directores a se reunirem amanhã, quarta-feira, ás 9 horas da noite, em sua séde, á praça Marechal Deodoro da Fonseca n. 93.

Ordem do dia:

a) approvação de um programma para o festival de 4 de setembro;

b) organização da equipe coelhonettista que enfrentará o conjunto do Villegaigne F. C.

* * *

Uma homenagem á memoria de João Cantuaria

O Coelho Netto A. C., em homenagem á memoria saudosa do maior defensor alvi-negro, o saudoso João Cantuaria, deliberou dar o seu nome a uma das provas de seu festival, a 2ª, sómente para associados do São Christovão A. C.

* * *

Gonçalo Penna no Coelho Netto A. C.

Os associados do Coelho Netto A. C. reunidos em assembléa geral ordinaria, aos 26 dias do corrente mez, resolveram dar ao querido sportman paranaense, Gonçalo Penna, o titulo de socio transeunte.

Penna declarou ao sr. Zenobio da Costa, presidente do Coelho Netto A. C., que defenderá o pavilhão coelhonettista, no proximo dia 4, contra o Villegaignon F. C.

* * *

O grande festival do Coelho Netto A. C. em homenagem a Nilo Goulart

O Coelho Netto A. C., em homenagem ao seu presidente de honra, sr. Nilo Goulart, resolveu realizar, no proximo dia 4 de setembro, ás 12 horas, no campo do S. Christovão A. C., um festival desportivo entre seus associados, e os das outras sociedades irmãs.

O programma que está sendo organizado pelos srs. Antonio Zenobio, Rubens Portocarrero, dr. Lyrio Nascimento e Sylvio de Carvalho, constará de innumeras provas.

Tomarão parte no festival os seguintes clubs: S. Christovão A. C., Escola Naval, Escola de Guerra, S. C. S. Paulo, Riachuelo F. C., Collegio Militar, Gymnasio Pio Americano, Villegaignon F. C. e o club promotor da festa.

Basket-ball

Fluminense x C. R. Flamengo

Realizando-se hoje, no campo do Fluminense, os jogos officiaes da Liga Metropolitana, entre os 1º e 2º quadros dos clubs acima, a commissão de sports do tricolor pede o comparecimento dos jogadores do 2º quadro, ás 7 horas, e os do primeiro, ás 8 horas, na séde social.

Os quadros do Fluminense estão assim constituidos: 1º quadro: Harry Welfare, André Luiz Richer, Watson, Paulo Valente, Paulo Rodrigues (cap.) e H. Wolhl.

Reservas: John Cabral e Murillo Castello Branco; e o 2º quadro: José Monteiro Valente, Merton Squires, Maurice Rutledge, Mario Ludolf, Hilmar Tavares, (cap.), Wingate Anderson. Reserva: Mario Marinho e Murillo Castello Branco.

* * *

Boqueirão x America

Realiza-se hoje, no gymnasio da A. C. M., o esperado encontro entre o Boqueirão e America, sendo o jogo dos segundos quadros ás 8 horas e o dos primeiros, ás 21. Todos os socios da A. C. M. podem assistir mediante a apresentação do respectivo cartão em dia.

A directoria pede aos socios e ao publico em geral que evitem qualquer manifestação aos jogadores ou juizes, para que não se veja na dura necessidade de empregar medidas energicas de repressão.

REMO

Reunião do Conselho da Federação

O presidente da Federação convocou os membros do conselho desta aggremiação para reunirem-se hoje, ás 8 1/2 horas da noite, afim de tratarem da seguinte ordem do dia:

a) — Pareceres;

b) — Reforma do regimento interno.

NATAÇÃO

Os resultados do festival aquatico do Flamengo

Resultado das provas de natação realizadas na enseada de Botafogo, pelo Club de Regatas do Flamengo:

Primeira prova, ás 8 horas, 100 metros — Todas as classes — "Armando Alegria" — 1º logar: João Carlos Gross, 1,23; 2º logar: Jayme Bacellar, 1,27.

Segunda prova, ás 8,15, 200 metros — Estreantes — "Cyro Tavares" — 1º logar: Paulo Ferreira Santos, 1,52; 2º logar: Raymundo Fraga, 4,31.

Terceira prova, ás 8,30, 50 metros — "Dr. Antonio Leite Pinto" — 1º logar: Roberto Borges, 57"; 2º logar: Sylvio Campos, 57" 1/5.

Quarta prova, ás 8,45, 50 metros — "Crawl dr. Julio Furtado" — 1º logar: Raymundo Pereira, 47"; 2º logar: Carlos Lacombe, 47" 3/5.

Quinta prova, ás 9 horas, 50 metros — Senhoritas "Candido Costa" — 1º logar: Carolina Passos; 2º logar: Helena Saules de Amorim.

Sexta prova, ás 9,15, 100 metros — Novissimos "Arnaldo Voigt" — 1º logar: Humberto Milano Junior, 1,37"; 2º logar: Lincoln C. Nunes, 1,37 4/5.

Setima prova, ás 9,30, 50 metros — Nado de costas "Armindo Doutel Andrade" — 1º logar: Roberto Kronig, 47"; 2º logar: João Carlos Gross, 57".

Oitava prova, ás 9,45, 100 metros — Estreantes "Dr. Alberto Burle de Figueiredo" — 1º logar: Paulo Ferreira Santos, 1,31; 2º logar: Ismar F. Brasil, 1,54.

Nona prova, ás 10 horas, 200 metros — Novos "Escola Naval" — 1º logar: Vicente Werneck, 3,57; 2º logar: Raymundo Pereira, 4,17.

Decima prova, ás 10,15, 500 metros — Novissimos "Leonidas Cosenza" — 1º logar: Alvaro Peixoto Grain, 11,8; 2º logar: Antonio Carlos Leite Pinto, 11,9.

Decima primeira prova, ás 10,30 — Prova "O Imparcial" — Match de water-polo: Escola Naval x Flamengo. Teams: E. Naval: Thedin, Junqueira, Araujo, Frota, Bacellar, Castro Lima, Albernaz. C. R. Flamengo: Catramby, Gross, Oliveira Andrade, Agostinho, M. Santos, Dourado, Quadros. Vencedor: Escola Naval. Score: 4 x 1. Fizeram goals: Castro Lima, 2; Araujo, 1; Junqueira, 1; Quadros, 1; commandante Jair de Albuquerque.

EQUITAÇÃO

CLUB S. DE EQUITAÇÃO

A interessante festa sportiva de ante-hontem

Não podia ter sido mais attrahente a festa que o Club Sportivo de Equitação, com séde na Avenida Bartholomeu de Gusmão, levou a effeito ante-hontem em homenagem aos seus associados.

Quando mais intensa era a assistencia, ás 2 horas teve inicio a festa com o desfile, no pateo interno, de todos os socios, inclusive das senhoras.

A' frente, como testa, vinha o 1º tenente Armando Bittencourt, montado no seu cavallo Cazullo, um animal que agrada desde a primeira vista, pelo seu andar, sua estampa e pelo modo como, salta qualquer obstaculo. E' bem verdade que quem faz o animal é o cavalleiro, mas Cazullo, além de obdecer ao seu dirigente, é um cavallo como poucos.

Em seguida a sra. Nair Hermes da Fonseca montando Thomix tambem era alvo de olhares de avultada assistencia. A sra. Nair Hermes tinha apenas vinte lições de equitação naquella sociedade. Depois appareceram os capitães Bento Vellasco e Sylvestre de Mello, primeiros tenentes Joaquim Dutra, Benjamin da Costa, Lincoln de Carvalho, Alfredo Dantas e Eurico Faro, sras. Faro, Simões Carreia, Margarida Jacobine, senhoritas Hessi, Helena Gomes e Helena Fonseca, drs. Alfredo Bittencourt, Zozimo Peçanha, Medina, Castro Maya, Simões Carreia, Manoel Braz Cunha, Cassiano Ramalho e Paulo de Castro Maya.

Terminado o desfile seguiu-se o seguinte programma:

Prova "Annita Garibaldi" — Eleição pelos assistentes e apresentação em seguida do animal que mais agradar, vencendo em 1º logar o Cazullo, montado pelo tenente Arnaldo Bittencourt, em 2º Thomix da sra. Nair Hermes, em 3º Flirt do tenente Joaquim Dutra.

Prova "General Andrade Neves" — Corrida a passo, desselar, sellar e corrida a trote.

Prova "General Osorio" — Percurso de obstaculos, para ambos os sexos.

Prova "Senhorita Ann Little" — Corrida a passo, aos pares, tres no maximo.

Prova "Mestre Boucher" — Corrida a trote, aos pares, tres no maximo.

Prova "Mestre L'Holte" — Corrida de perde-ganha a galope. — Não se realizou.

A 2ª parte, teve logar no picadeiro, e constou da prova "Mestre Armando Jorge" — Trabalhos da escola de equitação (damas e cavalheiros), dirigidos pelo tenente E. Faro.

Prova "União Athletica da Escola Militar" — Trabalho de equitação pelo tenente A. Coutinho, em sua egua Lygia.

Antes de se realizar a 9ª prova foi trazida pelo tenente A. Coutinho a egua Miss, que pertenceu ao mestre de equitação major Armando Jorge. Quando aquelle bellissimo animal, — reliquia da sociedade, deu entrada no picadeiro todas as attenções voltaram-se para elle. E' que Miss, no Club Sportivo de Equitação tem a missão de lembrar o seu ultimo dirigente, o major Armando Jorge ao que nos informou o 1º tenente Coutinho; desde que o major Armando Jorge falleceu pessoa alguma montou Miss, que é mantida ali naquelle club, por um grupo de ex-alumnos de equitação do mestre. Depois da apresentação e alguns trabalhos no picadeiro, Miss foi recolhida.

Seguiram-se as duas ultimas provas.

Prova "Fluminense Football Club" — Trabalho de equitação livre pelo sr. Alfredo Bittencourt.

Prova "Mestre Luiz Jacome" — Trabalho de equitação pelo sr. Imhendorff e suas cunhadas.

Muito agradaram todos os numeros da 2ª parte do programma, merecendo a 2ª prova com que o tenente Coutinho, trabalhou admiravelmente bem com Lygia.

Encerrado o programma organizado pelo 1º tenente Moitinho da Costa, iniciaram-se as danças no salão principal do club, ao som de uma banda de musica que mão grado os pedidos se retirou muito cedo, tendo ficado apenas tocando para as dansas alguns cavalheiros, com violão e cavaquinho.

Entre as pessoas presentes notámos o ministro Simões Lopes, sr. Regulo Valdetaro e familia, dr. Mario Bittencourt, senhora e senhorita Margarida e Mariette Bittencourt, marechal Hermes da Fonseca acompanhado da sra. Hermes e seus ajudantes de ordens, dr. Humberto Antunes Milhas, dr. José Junqueira Ferreira da Silva, dr. Sylvestre Gomes e familia, general Faro e familia, general Moitinho de Castro, dr. Watson e filha e muitas outras pessoas. Aos convidados e familias foram offerecidos doces finos e gelados.

Não podemos encerrar estas linhas sem um agradecimento aos tenentes A. Coutinho, e Moitinho da Costa pelas attenções que nos dispensaram.

FORMULA ERNESTO SOUZA

Noz de Kola, Noz Vomica, Noz moscada, Melissa, Aniz e Gervão

Tonico Estomachico Reconstituinte

TRINOZ

Más digestões, Máo halito, inappetencia, Enxaqueca, Nervosismo, Arrotos chocos, Enfarte do Figado e Urinas turvas.

(12229)

TURF

JOCKEY-CLUB

Projecto de inscripções para a proxima corrida

Para a grande corrida que domingo proximo se realizará no prado de S. Francisco Xavier, foi organizado hontem o seguinte projecto de inscripções:

Pareo "Derby-Club" — 2.000 metros — 5:000$000 — Para os seguintes animaes: Maroim, Minoru', Miracle, Morenito, Guinéo, Quebec, Prince Nat, Melrose, Marco, Bridge, Edu', Kitchener e Centenario.

Pareo "Associação Protectora do Turf" — 2.000 metros — 4:000$ — Para os seguintes animaes: Atrevido, Argentina, Guarany, Lyrio, Luxir, Kellermann, Edu', Bridge, Aventureiro, Kitchener e Bronzino.

Pareo "Jockey-Club Pernambucano" — 1.450 metros — 2:000$000 — Para os seguintes animaes estrangeiros: Wilson, Relampago, Mogol, Marouf, Oraculo, Pyreo, Fonk, Alberacio, Marimbo, Fortaleza, Louvain, Bay Fox, Sinhá Flôr, Guapo, Conjuro, Dominóes, Velasquez, Brisbane, Monitor, Bravata, Paradoxo, French Warrior, Gallo, Vigia, Zuleika, Nú', Era, Torpedo, Guajá e Tempestade.

Pareo "Jockey-Club Maranhense" — 1.600 metros — 3:000$000 — Para os seguintes animaes: Maria Bonita, Ferro, Estoril, Mécha, Roosevelt, Jurity, Papoula, Servio, Whiteside, Centenario, Blitz, Petit Bleu, Democracia, Altamirano, Garimpeiro, Bronzino, Lyrio, Rolls Royce, Divino e Lena.

Pareo "Jockey-Club Paulistano" — 1.600 metros — 4:000$000 — Para os seguintes animaes: Castro Alves, Moscatel, Perigoso, Melrose, Aspirina, Marco, Alsaciana, Faceira e Mimosa.

Pareo "Jockey-Club Santista" — 1.450 metros — 2:000$000 — Para os seguintes animaes nacionaes de 3 annos e mais, sem mais de uma victoria no Jockey-Club, em pareo commum — peso especial, 51 kilos — sobrecarga de um kilo por victoria na capital em 1920 e 1921 — descarga de um kilo aos perdedores no Jockey-Club e de dois aos perdedores na capital desde 1920: Amaneri, Liquette, Acá, Amaná, Atyra, Laís, Aeroplano, Luminaria, Luta, Argonauta, Beduina, Jardá, Beduino, Categorica, Esbelta, Tank, Pery, Altivo, Jacobina, Zingara, Juno, Knocknout, Malaga, Ernschorn, Missão, Guarujá e Ostende.

"Grande Premio Jockey-Club" — 3.200 metros — 25:000$000 — Inscripção já realizada.

"Classico Doutor Pereira Lima" — 1.600 metros — 5:000$000 — Inscripção já realizada.

Os pesos para os diversos pareos deste projecto estarão affixados, hoje, na secretaria.

As inscripções serão encerradas hoje, ás 4 1/2 da tarde.

* * *

VARIAS NOTICIAS

Na estatistica dos jockeys victoriosos na actual temporada encabeçam a lista Carmelo Fernandez, Elias Amuchástegui e Domingos Suares, respectivamente, com 32, 26 e 25 victorias. A performance do jockey official do Stud Expeditus é verdadeiramente notavel, attendendo-se a que elle começou a actuar nas nossas pistas dois mezes depois do inicio da temporada.

—:— O cavallo Centenario está chamado para domingo proximo em competição com Maroim, Quebec, Minoru', Prince Nat e outros. A' primeira vista isso póde parecer uma manifestação de incompetencia dos directores de corridas do Jockey-Club. O criterio, porém, é absolutamente certo e honesto, e assim é que se deveria proceder sempre com animaes cujas performances são positivamente fraudulentas. E' um meio de evitar que o publico seja roubado escandalosamente, impedindo a inscripção de taes parelheiros.

—:— Logo após a corrida de domingo vindouro, o jockey Enrique Rodriguez partirá para o Chile a bordo do "Andes", que deixará o nosso porto na proxima segunda-feira. Em fins de março do proximo anno, o festejado jockey regressará a esta capital, afim de continuar exercendo aqui a sua profissão.

—:— Pulgarie, que se classificou em Palermo como o melhor representante de sua geração e que ainda não foi batido, depois da "Polla de Potrillos", em que voltou a derrotar Pombiquet facilmente, na corrida de 21 deste mez ganhou tambem com extrema facilidade o classico "Saavedra", em 2.000 metros, que percorreu em 123 4/5 segundos, derrotando o segundo, Agileros, por tres corpos. Commentando essa victoria do excellente potro, o chronista de um jornal portenho diz que o já celebre filho de Cyllene póde ser proclamado um Ben d'Or genuino, digno de ser comparado com Botafogo ou com Old Man.

[illegible]

OLYMPICOS — Cia. Nacional de Tabacos (7400)

GRANDE LOTERIA DO E. DO RIO

Extracção em 2 de Setembro

50:000$000

Inteiro. 4$000 — Fracção 800 réis.

VENDE-SE EM TODA A PARTE.

(7761)

ESMOLAS

Dos srs. P. G. Ferreira & C., estabelecidos [illegible], recebemos a quantia de cincoenta mil réis (50$000) para os nossos pobres, [illegible] philantropico que muito agradecemos.

—:— De um anonymo, recebemos a quantia de 10$, [illegible] pelos seguintes pobres: Angela Pecoraro e João da Cruz.

GUERRA

O ministro approvou o orçamento, na importancia de 41:856$417, organizado pela directoria de engenharia da 4ª região, para a construcção [illegible] destinado [illegible] Juiz de Fóra.

— Tendo sido elevado para 652 homens o effectivo em praça do 1º regimento de cavallaria divisionaria, [illegible]

— O director de Engenharia designou [illegible] Pelotas [illegible] Santa Maria [illegible]

[illegible] Silveira, da 1ª companhia do 8º batalhão de caçadores [illegible] e desta [illegible] Francisco José Dutra.

POLICIA MILITAR

Serviço para hoje:

Superior de dia, o major Cunha.

[illegible]

Medico de dia, o 1º tenente dr. Sa[illegible].

[illegible] capitão dr. [illegible]

Dentista de dia, [illegible] tenente Clo[illegible]

[illegible] Toscano.

[illegible] capitão Astolpho. [illegible] Barbosa. [illegible] Diniz. [illegible] Dantas. [illegible] Paranhos. [illegible] Alencar.

[illegible] 2º tenente [illegible] Pompeu (?), 1º [illegible] Thesouro, 2º [illegible] na Caixa [illegible] Saint-[illegible]

[illegible] geral, 2º [illegible] regimento de [illegible]

A LAVAGEM DAS ROUPAS DOS HOTEIS, HOSPITAES, ETC.

O Departamento da Saude Publica faz concessões

Para cumprimento das disposições do regulamento da Saude Publica, relativas á lavagem das roupas dos hoteis, restaurantes, hospitaes, collegios, barbearias, botequins etc., o director dos Serviços Sanitarios Terrestres dirigiu aos delegados de saude, em circular as seguintes instrucções supplementares, que deverão ser observadas a partir de 1 de setembro proximo.

1º — dispensar a desinfecção das roupas servidas não contaminadas:

2º — permittir a lavagem em qualquer local, desde que o proprietario das roupas communique á delegacia de saude regional a residencia da respectiva lavadeira, para que as autoridades sanitarias possam exercer a necessaria fiscalização.

3º — manter a exigencia relativa ao uso individual das roupas de accordo com as determinações dos artigos 787, b; 792; 801, b; 803, b, e 806,b do regulamento do Departamento Nacional de Saude Publica. A cinta de garantia deverá ser authenticada pela propria lavadeira, ou seus empregados, por meio do carimbo, ou sello, registrado na Directoria dos Serviços Sanitarios."

SECÇÃO LIVRE

O caso dos 250 contos do Banco do Brasil

Meu estado de saude ainda não me permitte provar irretorquivelmente que tudo quanto se tem dito contra mim não é senão obra de inimigos rancorosos, outros gratuitos, perversos e invejosos.

E' natural que na situação em que me vejo, com meu nome envolvido nesse caso dos 250 contos do Banco do Brasil, sómente porque frequentava a casa da rua do Cattete, cuja familia, por sua sempre reconhecida honestidade, está acima de qualquer suspeita, os meus inimigos, á sombra do anonymato, aproveitem a occasião para me difamarem.

Na propria imprensa eu os tenho tambem. Nunca lhes fiz mal, entretanto Agem, penso eu, pelo unico prazer de produzirem escandalo, levados quasi sempre pelo espirito da maldade.

Mas emquanto não posso provar que as accusações que me fazem não têm fundamento, por isso que umas são inteiramente mentirosas e outras propositalmente deturpadas, eu me antecipo a pedir a meus amigos e a todos que conhecem o meu modo de proceder que aguardem a publicação de documentos insophismaveis que farei, e que hão de destruir todas essas infamias, todas essas calumnias assacadas contra mim.

Todavia, é necessario adeantar alguma coisa.

"A Noite" de 26, entre tantas e injustas accusações que me fez, informou que a policia tinha conhecimento de eu estar sendo processado ou que fui processado aqui, no Rio, em S. Paulo e em Bello Horizonte.

Em Bello Horizonte nunca estive em dia nenhum da minha vida.

Aqui no Rio nunca respondi a processo algum, e os documentos que vou publicar hão de confirmar.

Em S. Paulo, na capital, tambem nada tenho na policia ou justiça que me desabone.

O unico processo a que respondi *em toda minha vida*, foi em Ribeirão Preto, como já expliquei em carta que o "Correio da Manhã", de 25, publicou.

Foi um processo relativo a prejuizos que uma filial ali installada, da sociedade anonyma "Diario do Povo", cuja séde era aqui no Rio, se viu levada a dar pela sua má administração.

Em má hora consenti que meu nome figurasse como presidente dessa companhia.

Dahi a responsabilidade que julgavam me caber, movendo-se contra mim um processo que correu todo á minha revelia, quando o autor, que fôra um preposto da referida sociedade "Diario do Povo", sabia que eu era domiciliado aqui no Rio e aqui tinha escriptorio de advocacia.

Pronunciado, recorri dessa pronuncia manifestamente illegal e todo o processado foi annullado por sentença do mesmo juiz, severo e integro, dr. Camargo.

E' esse caso que se explica agora, adulterando-se-o de um modo indigno, tão sómente para crear-se uma atmosphera de antipathia contra mim.

Mas não é só.

Um jornal inseriu nas suas columnas uma carta anonyma na qual o autor faz as mais pessimas referencias a meu respeito, alludindo ao caso de uma promissoria de 60 contos que eu falsificára contra o espolio do dr. João Bueno.

E' outra infamia.

Estão ainda vivos muitos parentes de meu fallecido sogro, dr. Aquino e Castro, para dizerem se era falsa essa promissoria.

Está ahi minha sogra, que sabia da existencia desse documento pela propria boca de seu marido. Está ahi o dr. João Marques que assistiu quando entreguei esse dinheiro ao meu sogro, mediante a promissoria por este endossada e com o acceito do dr. João Bueno.

Na acção executiva que movi em S. Paulo para receber essa importancia da viuva ha depoimentos que não podem ser suspeitados, estando entre elles o do dr. João Marques que affirmou ter visto eu fazer a entrega dos 60 contos a meu sogro, dr. Aquino.

Mas afinal perdi a questão. Elementos poderosos intervieram no caso e o resultado foi esse, posto que o juiz da causa tivesse agido sempre com a maxima integridade.

E' essa outra questão a que cada um dá a feição que lhe convém, mas sempre com o intuito de me fazer mal.

Sobre as referencias que no seu depoimento faz contra meu nome o sr. Frank Germiny, é outra calumnia.

Vou reunir documentos para desmascaral-o publicamente.

A importancia que recebi desse senhor foi de 2:500$, como signal da compra de um terreno cuja escriptura elle assignou. Mas esse caso, já muito antigo, convem que me occupe delle com a apresentação dos documentos que hão de confundil-o.

Muita coisa ainda ha de apparecer contra mim. Meus inimigos perversos estão agora com a faca e o queijo nas mãos. Aproveitem.

ARISTOTELES FERREIRA.

Rio, 29 — 8 — 921.

(K 28620)

AVISO AO PUBLICO

A palavra "VASELINE" é uma palavra de phantasia creada, ha longos annos, pela Chesebrough Mfg. Co., para distinguir um producto de seu fabrico. Tão generalisado ficou esse nome, que cahiu no dominio publico e, hoje, muitos fabricantes usam delle indevidamente, para os productos que fabricam e que não têm a mesma pureza, nem são produzidos com o mesmo escrupulo da verdadeira "VASELINE". A verdadeira "VASELINE" é transparente, com ligeiros reflexos azulados e não de côr leitosa, como algumas suppostas "vaselinas" que existem no mercado e que, contendo materias extranhas, (cera, parafina, etc.), como a sua propria côr indica, não são feitas de accordo com a pharmacopéa e estão arriscadas a serem apprehendidas, de um momento para outro, pelo Departamento de Hygiene. A verdadeira "VASELINE" leva, em seus acondicionamentos, o nome da CHESEBROUGH MFG. CO., que deve ser exigido por quem quizer adquirir o producto puro.

A venda nas pharmacias, drogarias e perfumarias.

PALACETE A' VENDA OU PARA ALUGAR

Em centro de grande terreno, (chacara), a dois passos do Derby Club, no Rio de Janeiro, com grande jardim e pomar, tendo dois pavimentos e porão, com 12 quartos e mais 6 commodos, luxuosamente mobilados e todas as commodidades para grande familia de tratamento, para collegio ou hotel. Preço 200 contos, ou aluguel mensal de 1:500$000. Com augmento de um ou dois puxados o predio poderá ficar com mais 20 ou 40 quartos espaçosos, todos com luz directa por duas faces. Faz-se contracto de 3 a 10 annos. Informações pelo telephone Villa 2371.

(K. 7618)

EXMO. SR. DR. A. MOREIRA MACHADO E SEUS DIGNOS AUXILIARES

O signatario deste, cheio de contentamento pela forma que foi operado de Hernia Inguinal dupla pelo muito digno e grande operador Ex. Sr. Dr. A. Moreira Machado, no Hospital da Real e Benemerita Sociedade Portugueza de Beneficencia, aonde me submetti ás duas operações feitas por este grande medico.

E por me ter restituido a minha antiga saude, peço venia para vir a publico manifestar a minha grande estima e gratidão, por este tratamento tão cheio de cuidados e de bondades que muito apreciei e admirei.

Vou assim fazendo preces pela conservação e felicidade de tão grande bemfeitor da humanidade.

E' extensivo este agradecimento ao Ex. Sr. Dr. Miguel Meira, á Ex. Administração e bem assim a todos os enfermeiros e mesmo aos demais funccionarios, pela gentileza que de todos recebi.

Approveito para muito agradecer a todas as pessoas amigas que se interessaram pelo meu restabelecimento.

Rio de Janeiro 27 de Agosto de 1921. — *Albino Ferreira da Costa.* Rua dos Andradas, 27.

(K. 7605)

DR. ERNANI FARIA ALVES

Recem-chegado da Europa. Cirurgia geral — (Appendice, Hernias, tumores, etc.).

Apparelhos e Vias Urinarias.

Rua da Quitanda, 33, 1º andar. A's 5 horas: Telephone 788 C.

(4813)

ESFRIAMENTO nas Extremidades

offuscamento nas idéas, perda da memoria, productos de indigestão.

Curaveis com as

PASTILHAS do Dr. RICHARDS

EXMO. SR. CAPITÃO REFORMADO DO EXERCITO ALFREDO N. CORDEIRO

Precisa-se falar-lhe, a bem de seus interesses; urgentemente, á rua Senador Pompeu n. 240

(K. 29434)

INDICADOR

ADVOGADOS

Dr. Amalio da Silva — Rua 7 de Setembro 207, sobrado.

Dr. Alvaro Goulart de Oliveira — Rua da Alfandega 91, sobrado.

Dr. Salgado Filho. — R. General Camara 47, 1º and. Tel. 5304. Norte.

Drs. Verissimo de Mello e Domingos Louzada — Quitanda 45, T. C 3007.

Drs. J. M. Mac-Dowell e J. M. Mac-Dowell da Costa, General Camara n. 66. Tel. Norte 4747; das 10 ás 12 e das 14 ás 17 horas.

Dr. Nelson Campos — Escriptorio: rua da Carioca, 66.

Francisco Loup — Carmo, 71, 1º, sala 3ª, 9 ás 11 e das 16 ás 18 hs.

Dr. Alfredo Machado Guimarães Filho. Rua do Ouvidor 54, 1º andar.

Dr. Luiz Cirne—Ouvidor, 55, sala 2.

Dr. L. Carpenter e Bacharel Monteiro da Luz—G. Camara, 21. N. 1640.

MEDICOS

Dr. Luiz Ramos —P. Saens Peña 31 R. Conde Bomfim 685. Tel. V. 1639.

Dr. Moraes (Manoel de) Av. R. B.co 157. (15 hs.) 2.ªs, 4.ªs e 6.ªs.

Dr. I. Malagueta, R. S. José n. 42. Tel. 264, C.

Dr. Flavio de Moura — R. Buarque n. 33 (Leme). Tel. Sul 1052.

Dr. A. Pamplona — Medeiros Passaro 27. V. 1276; Assembléa 45. C. 1299. 2.ªs, 4.ªs e 6.ªs das 6 ás 7; 3.ªs, 5.ªs e sab. das 2 ás 4.

Dr. A. Ribeiro de Castro — Cons.: 7 Setembro 81, 1º (12 ás 2). C. 808.

Dr. João Pacifico — Mem de Sá 343, 11, hs. Tel. C. 687.

Dr. Henrique Duque — R. Uruguayana 27. Res.: R. Ibituruna, 73.

CLINICA CIRURGICA, VIAS URINARIAS

Dr. A. Costallat—R. Carioca 30. (3 hs.). Trav. Umbelina 25. S. 2402.

Dr. Julio de Macedo — Carioca 54-A (9 ás 11 e 1 ás 3). C. 3051.

Dr. B. Siqueira — R. Carioca 36 (4 hs). Tel C. 1856.

MEDICOS ESPECIALISTAS

Dr. Renato Souza Lopes, prof. da Fac. (App. digestivo. Trat. esp. da epilepsia, Raios X). S. José 39 (3-6).

Dr. Nelson Miranda — Trata pelos **raios X**, os tumores (fibromas, cancros, etc.). R. Carioca 48. C. 1585.

Dr. W. Schiller (mentaes e nerv.) — R. M. Olinda (1-3) Tel S. 2404.

Dr. F. Terra — (Pelle e syphilis) — R. Assembléa 20 (2 ás 4).

Dr. Oscar Silva Araujo — (Pelle e syphilis), 7 Setembro 38 (ás 4 hs.).

Dr. A. F. da Costa Junior — (Ass. da Fac.). Pelle, syphilis, tumores. App. de radium; Chile 17 (4 ás 6).

Dr. Moncorvo — Creanças)—L. Carioca 24 (3 hs.) Moura Brito, 58.

Dra. Ursulina — (Senhs. e creanças). S. José 51 (12 ás 2 1/2), C. 5866.

Dr. Werneck Machado — (pelle e syphilis) — 1º de Março, 10.

Dr. Marinho Rego—Mol. internas, esp. pulmão e intestinos. Cons.: S. José 65—1 ás 3. Res.: Tel. S. 3154.

Dr. Guilherme Eisenlohr — (Tuberculose). Rua da Misericordia, 16.

Dr. Murillo de Campos — (Doenças nervosas e mentaes). Quitanda 15. A's 2 hs.

GARGANTA, NARIZ E OUVIDOS

Dr. F. Castilho Marcondes — Rua Chile, 17 (3 ás 5). T. C. 4074.

Dr. Alvaro Tourinho — Rua do Ouvidor 122. Das 3 ás 5 hs.

Dr. Augusto Linhares — (Cura gaguez)—Quitanda 11 (3 hs.). 45 C.

OCULISTAS

Drs. Moura Brasil e Gabriel de Andrade — Uruguayana 37 (12 ás 4).

Dr. Aristides Rabello, Rua 7 de Setembro, 155, das 4 ás 6.

OLHOS, GARGANTA, NARIZ E OUVIDOS

Dr. Hilario de Gouvêa — R. S. José 34. Tel. C. 2558. Das 2 ás 4.

Dr. Guedes de Mello—R. de S. José, 51, das 3 ás 5. Tel. C. 1868.

Dr. Raul David de Sanson—S. José, 43, 1º das 2 ás 5. Tel. C. 5197.

PARTOS E MOLESTIAS DAS SENHORAS

Dr. Castro Araujo — P. Tiradentes, 68. Alzira Brandão, 9. (V. 3969).

Dr. Daciano Goulart — R. Uruguayana 25 (4 ás 6) Tel. C. 3762.

Dr. Lincoln de Araujo — R. 7 de Setembro 96 (2 ás 4). T. C. 3851.

Dra. Ermelinda — Rua Assembléa, 55. De 1 ás 3. Tel. N. 3161.

Dr. Camacho Crespo — R. Conde de Bomfim 377. Tel. V. 1171.

DOENÇAS DAS CREANÇAS

Prof. Dr. Violantino dos Santos — Premio de viagem da Faculdade. Longa pratica em Berlim e Zurich. Medico da Beneficencia. Das 4 ás 6, á rua Assembléa 29. Tel. C. 450. Resid.: rua Conselheiro Josino, 11.

GARGANTA, NARIZ, OUVIDOS E BOCCA

Dr. Eurico de Lemos — Especialista Prof. liv. da Faculdade. Cura ozena (fetidez nasal.) R. Assembléa, 13 (sobr.) — Das 12 ás 6 hs.

CIRURGIA. MOL. SENHORAS VIAS URINARIAS

Dr. Rodolpho Josetti — Assembléa 28, C. 1000. Av. Atlantica, 468.

Dr. Raul P. Santos — Rua do Passeio 56 (3 ás 7). Tel. C. 2369.

Dr. Nelson M. Cavalcante—Chile 17. Res.: P. Manoel, 34. (B. M. 786).

Dr. Felix Goulart — S. José, 42 (3 ás 5). C. 264. Res.: Laranj. 30.

Dr. Alvres Pinto — Formado pela Fac. de Med. de Paris, 3 ás 5 hs. Assembléa 16—Tel. C. 3252.

Dr. G. Leuenberger — Formado pela Universidade de Basel (Suissa), 15 —17 hs. Carioca 19. Tel. 3.12, C.

DOENÇAS DA VONTADE

Dr. Cunha Cruz — Tratamento pela psychotherapia (sugestão). R. Carioca 31. Das 3 ás 5. Tel. C. 5695.

CURA DA PYORRHÉA

Dr. Rufino Motta — Rua da Quitanda 10. Tel. C. 1104.

ESCOLAS E LIVRARIAS

Livraria Alves — Livros collegiaes e academicos R. Ouvidor, 166.

HOTEIS E PENSÕES

Hotel Avenida — O mais importante do Brasil. End. telegr. "Avenida".

OS MELHORES CAFÉS

Café Ideal — Sempre puro. Dep.: r. Saude 142 e 150. Tel. 707, Norte.

CINEMATOGRAPHIA

Benedetti — Rua Tavares Bastos 153. Tel. B. M. 935. Synchronismo musical privilegiado, laboratorio e theatro de "pose".

DECLARAÇÕES

BANCO DE CREDITO GERAL

SOCIEDADE COOPERATIVA DE RESPONSABILIDADE LIMITADA

A Directoria communica a todos os accionistas, mutuarios e demais clientes que a partir do dia 29 do corrente receberá as suas prezadas ordens á rua General Camara numero 37, para onde fica transferida a séde desta Sociedade.

Rio de Janeiro, 27 de agosto de 1921 — *A Directoria.* (K 28363)

GREMIO REPUBLICANO LIBERDADE

De ordem do sr. presidente, convoco os srs. socios para a reunião da assembléa extraordinaria, 2ª convocação, no dia 30 do corrente, terça-feira, ás 19 horas, na séde social, á rua Marechal Floriano Peixoto nº 112, 1º andar. Advirto que, na forma dos Estatutos em vigor em seu art. 18 § unico, diz que a assembléa ora convocada funccionará com qualquer numero.

Rio de Janeiro, em 26 de agosto de 1921. — *Severino Xavier de Souza*, 1º secretario. (28123)

HOJE 20:000$000 HOJE

INTEIRO — 1$600

LOTERIA DO E. DO RIO

(7617)

C. HUMANITARIO DOS OPERARIOS DA REPARTIÇÃO DE AGUAS E OBRAS PUBLICAS

De ordem do sr. presidente, convido aos srs. socios desta caixa para reunião da 1ª assembléa geral ordinaria a realizar-se no dia 30 do corrente ás 19 horas, á rua Carolina Reydner nº 2. — O secretario *Miguel Barboza.*

(K.29234)

AO PUBLICO

Francisco Machado Vieira, com estabulo á rua Bambina nº 34, e José Martins de Aguiar, com estabulo á rua Dezenove de Fevereiro 47, fazem publico que em absoluto possuem no seu estabelecimento vaccas com aphtose, conforme sahiu em um vespertino e chamam attenção das autoridades competentes para serem vistoriados os seus estabelecimentos, afim de ser verificada a veracidade desta declaração.

Rio de Janeiro, 28 de Agosto de 1921.

(29305)

SOCIEDADE DOS PROPRIETARIOS DE TINTURARIA

Convoco a Assembléa Geral Ordinaria, prevista nos Estatutos para o dia dois de setembro proximo ás 20 horas na séde da Sociedade.

O presidente — *Urbano de Moraes.* (K28634).

BEN.:. LOJ.:. CAP.:. AMIZADE FRATERNAL

Hoje Sess.:. Mag.:. de Ini.:. — Sec.:. — *J. Miranda* 18.:.

(K29249).

GR.:. BEN.:. LOJ.:. CAP.:. COMMERCIO

Hoje Sess.:. Mag.:. de Fil.:. e Inic.:. — *J. Blomfield* 18.:. — sec.:.

(K29319).

LOJ.:. CAP.:. "18 DE JULHO

Sess.:. Mag.:. de Inic.:. hoje. Roga-se o comparecimento dos iir.:. — *Lincoln Carvalho* — Sec.:.

(K28.604)

EDITAES

O melhor dos Purgantes

CHÁ CHAMBARD

O mais afamado remedio de França, ha 60 annos contra a PRISÃO DE VENTRE

(101)

ANNUNCIOS

MLLE. MATTOS

Manicure: — Unhas e sobrancelhas. — Gonçalves Dias n. 56. — Phone C. 5656.

(K 28281)

Fabrica de molduras

Execução perfeita e garantida em molduras de estylo. Porta retratos ovaes e redondos, alta novidade. Unica casa que applica madeira que não bicha. Reforma-se molduras usadas. Preços da fabrica. Rua Sete de Setembro n. 203. (19300)

OURO

Prata, platina, brilhantes, compram-se e pagam-se bem; na praça Tiradentes n. 64 — CASA GARCIA. (14023)

"Cama Excelsa"

belleza, conforto, com um colchão ZO — RUA 13 MAIO 35. Telephone confeccionado á machina — PARAI- C. 3586. (7386)

MEIAS E LUVAS

Seda Nacionaes com costura. . . . . . 6$800

Seda Nacionaes com costura. . . . . . 8$500

Seda Nacionaes Aguia 10$000

Toda seda Nacionaes Aguia. . . . . . . 12$500

Francezas toda seda com baguet a jour 28$. Nacionaes idem 22$000

Luvaria, gravataria, bijouteria CASA DAS NOVIDADES

Luvaria GOMES

38, Travessa S. Francisco, 38

(5684)

CABELLOS BRANCOS

E' o signal mais evidente que a mocidade desapparece.

Para evitar usae a rainha das tinturas AGUA FIGARO de A. Bueno.

Dá aos cabellos brancos ou grisalhos a mais linda cor castanha ou preta sem manchar a pelle.

Vidro, 10$000.

Pelo Correio, 13$000

E' encontrado em todas as perfumarias.

Deposito: Rua Rodrigo Silva, 16, Casa "A NOIVA".

(5636)

NICTHEROY

Um casal precisa alugar quarto ou sala com pensão, na praia de Icarahy, preferindo casa de familia estrangeira. Condições e mais informações a A. A. C., nesta redacção.

(K 29362)

PHARMACIA

Vende-se — Informações rua Affonso Penna n. 191 — Pharmacia.

(K 26921)

Pratico de Pharmacia

Precisa-se de um bom pratico de pharmacia; na "Pharmacia Sanitaria", á rua Frei Caneca n. 142.

(K 28629)

VENDE-SE

uma bella vitrine com prateleiras de crystal e installação electrica, altura 1,85 centimetros. Ver e tratar á rua d. Gerardo 80, Pensão Mineira.

(K 28632)

COMPANHIA FERRO CARRIL DO JARDIM BOTANICO

Aviso ao Publico

Entrará em vigor no dia 1 de setembro p. f. o novo horario desta Companhia, approvado pela Prefeitura, obedecendo as diversas linhas aos seguintes itinerarios, tanto nas viagens de Ida como de Volta:

AGUAS FERREAS — Via Cattete.

PRAIA VERMELHA — Via Cattete — Marquez de Abrantes.

LEME — Via Cattete — Sen. Vergueiro — Tunnel Novo.

REAL GRANDEZA — LEME: — Via Flamengo — Cotegipe — Sen. Vergueiro — Tunnel Velho.

HUMAYTA'—CIRCULAR: — Via Cattete — M. Abrantes — M. Olinda — Ruy Barbosa.

HUMAYTA'—JARDIM — Via Flamengo — Cotegipe — Sen. Vergueiro — Voluntarios da Patria.

HUMAYTA' — LEBLON: — Via Cattete — M. Abrantes — M. Olinda — Ruy Barbosa.

LARGO DOS LEÕES — Via Bento Lisboa — M. Abrantes — Voluntarios da Patria.

IPANEMA: — Via Cattete — M. Abrantes — Tunnel Velho.

IPANEMA (do Novembro): — Via Cattete — M. Abrantes — Tunnel Novo.

GAVEA: — Via Flamengo — 2 de Dezembro — Marquez de Abrantes — Ruy Barbosa.

Rio, 29 de agosto de 1921.

(7613)

CURA RADICAL DE GONORRHEA CHRONICA

ou RECENTE em poucos dias com processos modernos, sem dôr; garante-se o tratamento. Electricidade. Vaccina 606 e 914. Assembléa 54, das 10 ás 18 horas. Serviço nocturno, 8 ás 9.

DR. PEDRO MAGALHÃES.

(K 29482)

SALA

Cavalheiro procura para senhora muito seria e da mais alta distincção, sala com pensão em casa de familia onde não haja convivencia ou seja tratada como pessoa da familia. Preferida casa com jardim e vista Flamengo ou Laranjeiras. Cartas neste jornal, a X. P. T. V. (K 28359)

Escriptorios

— COM SERVIÇO DE ELEVADOR —

Alugam-se os 1º, 2º e 3º andares da Rua 1º de Março n. 188, juntos ou separados. Trata-se na Rua Conselheiro Saraiva n. 8 (loja).

(K 28821)

Aquecedor a gaz

Vende-se um grande, automatico, proprio para hotel, pensão, casa de tratamento. Avenida Mem de Sá n. 157. Telephone Central n. 2197.

(K 29542)

PIANOS

Precisa-se um official habil e firme em concertar pianos communs. Prefere-se quem entenda trabalhar em pianos automaticos ou saber afinar. Exigem-se boas referencias. Offertas a dirigir: X. R. P. A. 51 na caixa desta folha.

(K 29558)

QUARTO

Aluga-se em casa de familia um, confortavel, com pensão, a um casal de tratamento, na Avenida Rio Branco n. 161, 2º andar.

(K 28616)

NADA PREOCCUPOU TANTO SUA ATTENÇÃO NOS ULTIMOS ANNOS COMO OS PADECIMENTOS RENAES

Na ultima conferencia medica celebrada na cidade de Baltimore, assim se exprimiu o grande especialista Dr. Benjamin Elwell, dizendo: "Durante a minha vida profissional, a nada tenho prestado tanta attenção como em descobrir a razão porque muitas pessoas, sentem-se desde moças aborrecidas da vida, mal humoradas, afflictas, sem saberem porque. Isto não me foi facil achar, porém, com os continuos estudos e investigações, cheguei á conclusão de que quasi todas essas pessoas padecem dos rins, e os seus males todos provinham de estar os seus rins affectados. Submettidas ao tratamento usando para um effeito immediato as PASTILHAS RINSY e em pouco tempo todas mostravam-se alegres, contentes, desapparecendo por completo o aborrecimento que lhes tirava o espirito. Notei ainda que os symptomas mais pronunciados em muitas destas pessoas eram dor nas costas, nas cadeiras, na cabeça, inchação dos pés e pernas, algumas vezes as mãos, cansaço, enjoos, frequentes desejos de urinar, vertigens, entretanto, gotta e gotta, dores rheumaticas, hydropesia, debilidade sexual, palpitações, insomnia. "Em vista dos resultados obtidos com a applicação das PASTILHAS RINSY aconselho a todas as pessoas que sentem taes symptomas, fazerem immediato uso destas pastilhas, que são uma combinação scientifica de seis ingredientes vegetaes de incontestavel valor therapeutico e de effeitos os mais certos e rapidos nas doenças dos rins."

As PASTILHAS RINSY consistem, ainda, o maior dissolvente do acido urico, fazendo-o expellir pela urina, evitando, assim, sua agglomeração nos rins. Ouçam os meus conselhos e adquiram hoje mesmo um vidro de PASTILHAS RINSY em qualquer drogaria ou pharmacia. Remettem-se por 6$ em sellos novos do correio e enviaremos uma amostra gratis. Depositario: Benigno Nieva — Caixa postal 979 — Rio. (1028)

Especifico da grippe

EUCEINA WERNECK

FAZ ABORTAR A INFLUENZA

Venha ou não acompanhada de febre. (1190)

OBRAS DE CONSULTA E DE ESTUDO

indispensaveis a juizes, advogados, professores, estudantes, actuarios, contadores, guarda-livros, banqueiros, industriaes, commerciantes e agricultores.

Recommendadas calorosamente pelo mais alto expoente do paiz em direito commercial, o illustre jurisconsulto Dr. J. X. Carvalho de Mendonça e outras notabilidades nacionaes e do estrangeiro. Recebidas com os maiores elogios pelos principaes orgãos da imprensa nacional, destacando-se, dentre elles o "Jornal do Commercio", do Rio e "O Estado de S. Paulo".

Recommendadas nos cursos secundarios por um parecer altamente honroso da commissão nomeada pela Directoria da Instrucção Publica do Estado de S. Paulo. Adoptadas nas melhores escolas de commercio.

De Carlos de Carvalho — ESTUDOS DE CONTABILIDADE, 3ª edição, em broch., em 4 volumes 40$; TRATADO ELEMENTAR DE CONTABILIDADE, 5ª ed., em br., 10$; ARITHMETICA COMMERCIAL E FINANCEIRA, 3ª ed., em br., 10$; EXPLICAÇÕES PRATICAS DE ESCRIPTURAÇÃO MERCANTIL, 2ª ed., em br., 6$; PROBLEMAS DE ESCRIPTURAÇÃO, em br., 20$; CONTABILIDADE DAS COMPANHIAS DE SEGUROS DE VIDA, em br., 12$; NOÇÕES DE CALCULOS COMMERCIAES E FINANCEIROS, em br., 6$000, a sair do prélo. De Francisco d'Auria — CONTABILIDADE MERCANTIL, em br. 7$000; CONTABILIDADE BANCARIA, em br., 10$000; a sair do prélo — CONTABILIDADE INDUSTRIAL. De David dos Santos — CONTABILIDADE AGRICOLA, em br., 10$; De A. Gomes — VERBOS, com uma apreciação de Candido de Figueiredo, em br., 3$; Do Dr. Francisco E. de Toledo — MANUAL DE DIREITO CIVIL — das pessoas, em br. 4$000; ANALYSE DA CONSTITUIÇÃO FEDERAL, em br., 1$000; De Eduardo Carlos Pereira—GRAMMATICA EXPOSITIVA, curso elementar, 3$000, curso superior, 7$; GRAMMATICA HISTORICA, 8$000.

PELO CORREIO CADA VOLUME CUSTA MAIS 1$000. A' venda em todas as livrarias do RIO, e na EMPRESA EDITORA BRASILEIRA, Largo S. Paulo, 7, em S. Paulo. (4465)

CARLTON HOTEL RESTAURANT

Installação de apurado gosto e conforto, para familias de tratamento. Agua corrente em todos os quartos, etc. Telephone em todos os andares, servidos por elevador.

COZINHA DE PRIMEIRA CLASSE.

RUA DO CATTETE N. 44—Tel. B. M. 2891

O hotel acha-se situado a uma quadra do formoso jardim da Gloria — SENDER & COHEN. (7733)

OPERARIOS

Precisam-se para a Fabrica de Oleos do Morro dos Trapicheiros, para trabalhar nas prensas. Trata-se na Rua da Assembléa n. 37. (K 29304)

SENHORES!!

Principia no 1º de Setembro

A Formidavel BONIFICAÇÃO de Magnificos ternos de cazemiras modernas, e cheviots pretos e azues, confeccionados na ultima moda

A 55$

Que em qualquer casa custam 80$.

N. B. - Só se vende um terno a cada freguez

Ternos sob medida dos mesmos tecidos 65$.

VER PARA CRER

Na popular e conhecida

ALFAIATARIA SANTOS DUMONT

192, R. 7 DE SETEMBRO, 192

Porteiro fardado de marum

Attenção — Attenção

A todos os freguezes que comprarem um terno da Bonificação, daremos como lembrança um vale para uma rica folhinha para o anno de 1922. (7911)

ENCERADOR

Calafetação e enceramento em assoalho. Antenor Corrêa. Telephone Norte 5830. Av. Passos 88, loja. (K 29545)

Brilhantes 1:000$000

Ouro m., 4$000; prata de 60 a 300 réis e joias usadas, pagam-se principescamente; na JOALHERIA PARIS — Uruguayana, 41. PLATINA 22$. (K 28613)

SALA DE FRENTE

no centro, aluga-se uma esplendida com tres sacadas, na rua Gonçalves Dias n. 51, 2º andar. (K 29477)

QUARTO

Aluga-se em casa de um casal só um quarto espaçoso, mobilado, para homem solteiro, do commercio; tem banho quente e frio e tem telephone, na rua Francisco Muratori n. 31, sobrado, perto da esquina Riachuelo, bonde para todos os lados. (K 29347)

JOIAS

Compra-se ouro, platina, prata, brilhantes, etc. Paga-se bem, na officina de ourives e lapidação, á rua Buenos Aires n. 216, (antiga do Hospicio). (K 29473)

PETROPOLIS

PREÇO DE OCCASIÃO

Vende-se boa casa com nove quartos e esplendida chacara nos CORREIAS, suburbio de Petropolis. Tratar com o tenente Queiroz, á rua Primeiro de Março n. 249 — Petropolis. (K 26735)

PILULAS VIRTUOSAS

Curam em poucos dias a molestia do estomago, figado ou intestinos. Estas pilulas, além de tonicas são indicadas nas dyspepsias, prisões de ventre, molestias do figado, bexiga, rins, nauseas, flatulencias, mão estar, etc. São um poderoso digestivo e regularisador das secreções gastro-intestinaes.

A' venda em todas as pharmacias. Vidro 1$500, pelo correio, 1$700. Depositario: Drogaria VICTOR RUFFIER & C.ª, rua S. Pedro, 128 — Rio de Janeiro. (4894)

Pensão Florentina

RUA LARANJEIRAS N. 147

TEL. B. M. 251

Tratamento exclusivamente familiar. Quartos espaçosos e hygienicos. Cozinha italiana e franceza. Predio no meio de vasto jardim. Fornece pensão avulsa. (K 23278)

Milagres do Bazar Colosso

Vinde ver muitas Sedas chics, tecidos lã gabardines, casimiras, e molmol, organdi e Voile bordado que foi comprado dos ultimos leilões Alfandega e sem exagero, estamos a vender por 40 por cento mais barato; Sêda lavavel desde 5$500; taffetá de Sêda estreito 4$ por metro; charmeuze legitimo francez metro largura tem pouco 20$; filó de Seda metro largura 5$500; fular de Sêda chic metro largura 13$500; Crepe china bom metro largura 11$800; crepe georgete forte metro largura 4$500; Voile de Sêda côres escuras metro largura 5$; Radium ou Eoliene metro largura 11$800; Jersei de Sêda metro largura forte 15$; Rendas Sêda largas estreitas; Rendas douradas prateadas; Rendas Crivo; Rendas Linho; Bordados ponta entremeio; Bordados quase meio metro largura 2$500; palha de Seda enfestada boa 10$; Americano enfestado metro 60 largura para lençol 2$ metro 18$ peça; Americano Algodão forte bom Cometa metro meio largura 2$500 metro 24$ peça; Americano bom 900 metro; Americano 2 metros largura encorpado para casados 4$ metro 38$ peça; Nossos freguezes que fazerem outras compras tem direito uma peça do legitimo morim Ave Maria com 20 jardas garantidas por 19$; Cretone Ingles Canario tem 2 metros, 30 largura 4$600; Cretone Ingles tem metro 80 largura 4$200; cretone Ingles tem metro 60 largura 3$700; freguezia vindo com calma e delicadeza tem preços baratos; meias toda Seda Senhoras 5$; Meias seda muito boas fortes cinza preta branco marron para senhoras 12$; Meias seda homens 5$; Meias seda especiaes 20$ estas meias seda custão na cidade 60$; Vinde ver Organdi desde 3$500; Voile bordado desde 7$500; tecidos novos brancos e côres; Muitas novidades, chitas riscados percales, crepom por menos da metade dos preços dos collegas. RUA HADDOCK LOBO, 6. (K 29531)

EMPRESTIMOS E DESCONTOS

CASA BANCARIA MONTEIRO DE CASTRO & C.

Rua Sete de Setembro n. 44.

ACTOS FUNEBRES

Barão da Taquara

3º ANNIVERSARIO

Sua familia commemorando o 3º anniversario de seu fallecimento, faz celebrar hoje, terça-feira, 30 do corrente, ás 9 1/2 horas, na Egreja de S. Francisco de Paula (altar-mór e na capella da Fazenda da Taquara, missas em intenção á sua alma, confessando-se antecipadamente grata, á todas as pessoas que comparecerem a esses actos de religião. (K 29414)

D. Sophia E. Mendes Lopes

Pharmaceutico Arnaldo Mendes Lopes e familia, Emelino Mendes Lopes e familia, convidam seus parentes e amigos para assistirem a missa de trigesimo dia que por sua idolatrada mãe, sogra e avó D. SOPHIA E. MENDES LOPES mandam celebrar na matriz do Engenho Novo, amanhã, quarta-feira, 31 do corrente, ás 8 1/2 horas e por esse acto de religião antecipadamente agradecem. (K 28566)

Sophia Eugenia Mendes Lopes

Seus filhos, Arnaldo e Emelino e suas familias convidam os seus parentes e pessoas amigas para assistirem á missa de trigesimo dia que será celebrada na matriz do Engenho Novo, ás 8 1/2 horas, amanhã, quarta-feira, 31 do corrente. (K 29348)

José Joaquim de Andrade

Pastora Bertolaja de Andrade, filhos e nora, convidam seus parentes e amigos para assistirem á missa de 1º anniversario de seu esposo, pae e sogro JOSÉ JOAQUIM DE ANDRADE mandam celebrar hoje, terça-feira, 30 do corrente, ás 9 horas, na egreja de S. Francisco de Paula. (K 29334)

Laura Alexandrina Soares Montenegro

Luciano Montenegro, seus filhos e nora, dr. Lauro Montenegro (ausente), agradecem a todas as pessoas que se dignaram acompanhar ao cemiterio os restos mortaes de sua sempre lembrada esposa, mãe, sogra e avó LAURA ALEXANDRINA SOARES MONTENEGRO, e de novo convidam os seus parentes e amigos para assistirem á missa de setimo dia que por sua alma mandam rezar amanhã, quarta-feira, 31 do corrente, ás 10 horas, no altar-mór da egreja de S. Francisco de Paula, e desde já se confessam agradecidos. (K 28317)

Coronel Heraclito Vespasiano Ramos

José Eusebio de Carvalho Oliveira, Maria Toncedo Lisbôa de Oliveira, Alcina Oliveira, Carlos Martins do Valle e senhora, Clovis Oliveira e senhora, Carlos Duprat e senhora, Edison Mendes de Oliveira, Lili Oliveira, José Eusebio Filho, Marcos Oliveira e Maria Oliveira convidam as pessoas de sua amizade para assistirem á missa que mandam rezar em suffragio da alma de seu cunhado, tio e amigo HERACLITO VESPASIANO RAMOS, amanhã, quarta-feira, 31 do corrente, ás 9 horas da manhã, na egreja de S. Francisco de Paula. Ficarão profundamente reconhecidos. (K 29257)

Armanda Eugenia Guimarães

Leonor Guimarães, Alice G. Curty, Alzira G. Vial, Malvina S. Guimarães, Arthur Guimarães, Amadeu Guimarães, Augusto Vial, Bento Affonso Martins, Joaquim Amarante e seus sobrinhos, participam aos demais parentes e ás pessoas de sua amizade o fallecimento de sua idolatrada irmã, cunhada e tia ARMANDA EUGENIA GUIMARÃES, hontem, á rua Barão de Ubá n. 107, de onde sairá o enterro hoje, ás 16 horas, para o cemiterio de São João Baptista e se confessam gratos ás pessoas que acompanharem seus restos mortaes. (K 29499)

Felippe da Cunha

(CASCADURA)

Eduardo Madeira da Cunha, João Rodrigues da Cunha, Antonia Luiza da Cunha, Leonor Calixta da Cunha, sua filha casada, Joanna Ferreira da Cunha, sua nora Nelcelina Rodrigues da Cunha, seu genro tenente Joaquim Manoel Ferreira, neto e demais parentes do finado FELIPPE DA CUNHA, agradecem a todas as pessoas que acompanharam os seus restos mortaes e de novo convidam para assistirem á missa de setimo dia que mandam celebrar no dia 31 do corrente, quarta-feira, ás 9 horas, na egreja de Nossa Senhora do Amparo e desde já se confessam agradecidos. (K 29465)

D. Florinda da Camara Lima

(VIUVA DO DR. SERVULO LIMA)

Sua familia convida a todos os seus parentes e amigos para assistirem á missa de trigesimo dia do fallecimento da inesquecivel e muito querida D. FLORINDA DA CAMARA LIMA (Sinhá), que será rezada amanhã, quarta-feira, 31 do corrente, ás 9 horas, no altar-mór da egreja de S. Francisco de Paula, hypothecando a todos que comparecerem a esse acto de religião e caridade á saudosa extincta, os seus sinceros agradecimentos. (K 29547)

Dr. Augusto de Mello Rocha

Dr. José A. B. de Mello Rocha, Maria de Mello Rocha, Maria de Mello Rocha Costa Rodrigues e filhas, dr. Sylvio Costa Rodrigues, Tasso Costa Rodrigues, Haroldo Costa Rodrigues, dr. Mario de Bulhões Pedreira e senhora agradecem a todas as pessoas que acompanharam á ultima morada seu querido e lembrado pae e avô DR. AUGUSTO DE MELLO ROCHA e convidam para a missa de setimo dia que por sua alma mandam rezar no altar-mór da egreja do Carmo (rua Primeiro de Março), hoje, ás 9 horas, terça-feira, 30 do corrente, agradecendo a todos o comparecimento a este piedoso acto. (K 29367)

Dr. João Barreto Costa Rodrigues

Maria de Mello Rocha Costa Rodrigues, suas filhas, dr. Sylvio Costa Rodrigues, Tasso Costa Rodrigues, Haroldo Costa Rodrigues, dr. Mario de Bulhões Pedreira e senhora, Antonia Barreto (ausente), dr. Arnaldo Barreto, dr. José A. B. de Mello Rocha, dr. Ruy [illegible] Rodrigues, dr. João da Silva Almeida e senhora, Manoel Bernardino [illegible], filhos, genros, dr. [illegible] Bello, agradecem a todas as pessoas que acompanharam o sempre lembrado esposo, pae, sogro, irmão, cunhado, tio, primo e avô DR. JOÃO BARRETO COSTA RODRIGUES e convidam para assistirem á missa de setimo dia que por intenção de sua alma mandam rezar no altar-mór da egreja do Carmo (rua Primeiro de Março), hoje, terça-feira, 30 do corrente, ás 9 1/2 horas, pelo que ficam immensamente gratos. (K 29367)

Capitão Maximo Bastos

Falleceu hontem, 29, ás 3 1/2 da tarde, em S. Christovão, na residencia de seu sogro, o coronel Antonio Ribeiro do Prado, o capitão MAXIMO BASTOS. O seu enterro sairá da rua Carneiro de Campos n. 34, hoje, ás 5 horas, para o cemiterio de S. Francisco Xavier. A familia communica aos parentes e amigos a infausta noticia e ficará eternamente grata aos que comparecerem a esse acto de religião. (K 29437)

D. Florencia Luz de Azambuja

(FALLECIDA EM CURITYBA)

João Luz, Brazilio Luz, esposas, filhos, noras, netos e sobrinhos fazem rezar amanhã, quarta-feira, 31 do corrente, ás 9 1/2 horas, na egreja de S. Francisco de Paula, uma missa por alma de sua irmã, cunhada e tia D. FLORENCIA LUZ DE AZAMBUJA e convidam os seus amigos para assistil-a. (K 29251)

Dr. Lafayette Vieira

Maria Augusta Nayler Vieira e seu filho Carlos Lafayette, coronel Joaquim Francisco de Assis Vieira e sua mulher, D. Alexandrina Vieira, seus filhos, filhas, genros, netos e netas (ausentes), dr. Arthur Carlos Nayler, sua mulher e filhos, dr. Carlos Augusto Nayler Junior, sua mulher e filhos, dr. Santos Sarahyba, Alfredo Regulo Valdetaro, sua mulher, filhos, filhas, genros e neta, Roberto Machado da Silva e sua mulher, capitão tenente Frederico de B. F. Hasselmann, sua mulher e filha, agradecem a todos os que acompanharam á ultima morada o corpo do seu inditoso e prezadissimo esposo, pae, filho, irmão, cunhado e tio DR. LAFAYETTE VIEIRA, e convidam aos parentes, amigos e collegas para assistirem á missa de setimo dia que será rezada amanhã, quarta-feira, 31 do corrente, ás 10 horas, no altar-mór da egreja de S. Francisco de Paula, confessando-se desde já muito gratos por esse piedoso acto. (K 29364)

Alvaro Luiz da Costa

(EX-FUNCCIONARIO DO BANCO HESPANHOL)

João Luiz da Costa, seus filhos, genros, noras e demais parentes, participando o fallecimento de seu muito saudoso filho, irmão, cunhado e tio ALVARO LUIZ DA COSTA, convidam os seus amigos, assim como os do finado, para assistirem á missa de setimo dia que será brevemente annunciada. (K 29467)

Dr. Guilherme Gonçalves

(ITABIRA DO CAMPO)

Pedro Barcellos e sua familia, gratos á memoria do humanitario clinico DR. GUILHERME GONÇALVES fallecido em Itabira do Campo, mandam celebrar uma missa por sua alma, amanhã, quarta-feira, 31 do corrente, ás 9 1/2 horas da manhã, na matriz da Candelaria, setimo dia de seu passamento, e, para este acto de religião, convidam todas as pessoas de sua amizade. (K 29339)

Maria Rosa Alves da Silva

João Pinto Mendes Silva e Armando Ferreira, agradecem penhoradissimos, ás pessoas que se dignaram acompanhar os restos mortaes e compareceram á missa de setimo dia de sua idolatrada e inesquecivel esposa e madrinha MARIA ROSA ALVES DA SILVA, e de novo convidam a todas as pessoas amigas para assistirem á missa de trigesimo dia que mandam celebrar hoje, terça-feira, 30 do corrente, ás 8 1/2 horas, na matriz de Sant'Anna, pelo que, antecipam o seu profundo reconhecimento. (K 27943)

Capitão de Fragata Pedro Antonio da Silva

(COMMISSARIO DA ARMADA)

Capitão tenente José Victor da Silva, Antonio Cecilio da Silva, sua esposa Palmyra Duarte de Macedo Soares Silva e seus filhos, tenente Waldemar Guaracy de Macedo Silva (ausente), Oswaldo Jurandyr de Macedo Silva, Humberto Juracy de Macedo Silva, Flavio, Horacio, Eugenia e Helena, convidam os seus parentes e amigos para assistirem á missa de setimo dia que pelo eterno repouso da alma de seu idolatrado pae, sogro e avô capitão de fragata PEDRO ANTONIO DA SILVA, mandam celebrar hoje, terça-feira, 30 do corrente, ás 10 horas, na egreja da Candelaria (altar de Nossa Senhora das Dôres) pelo que desde já se confessam agradecidos. (K 29222)

Francisco de Freitas Martho

(FALLECIDO EM PORTUGAL) CABECEIRAS DE BASTOS VEDE

Joaquim de Freitas Martho, Albano de Freitas Martho, Amelia de Freitas e esposo e demais parentes convidam a todas as pessoas de sua amizade para assistirem á missa que mandam celebrar pelo repouso eterno de seu extremoso pae e sogro FRANCISCO DE FREITAS MARTHO, hoje, terça-feira, 30 do corrente, ás 10 1/2 horas, no altar-mór da egreja de S. Francisco de Paula. Desde já se confessam gratos. (K 28440)

Julia Creusa Duarte Moreira

A familia Pinto Duarte convida seus amigos e demais parentes para assistirem á missa de setimo dia que mandam rezar por alma de sua irmã JULIA CREUSA DUARTE MOREIRA, amanhã, quarta-feira, 31 do corrente, ás 9 horas, na egreja de São Francisco de Paula, desde já se confessando summamente agradecidos. (K 29340)

Francisco Ferreira Marques

(FUNCCIONARIO MUNICIPAL)

Os sobrinhos, irmã (ausente) e cunhado de FRANCISCO FERREIRA MARQUES, penhorados agradecem a todos que acompanharam os restos mortaes do seu saudoso tio, á Assistencia Publica (estação de Botafogo) [illegible] e ás pessoas que pessoalmente ou por representação acompanharam o enterro e novamente convidam a assistir á missa de 7º dia que por intenção de sua alma mandam rezar hoje, terça-feira, 30 do corrente, ás 9 horas, na egreja de N. S. da Conceição e Boa Morte (rua do Rosario, esquina da rua Rio Branco), pelo que desde já se confessam agradecidos e pedem a dispensa da apresentação de condolencias. (K 28373)

Dr. Alfredo Pereira Rangel

Antonietta Paes Leme Rangel, sua filha Ayeda e seus parentes convidam aos amigos e parentes de seu saudoso esposo, pae, filho, neto, genro, sobrinho, cunhado, tio e primo do DR. ALFREDO PEREIRA RANGEL a assistirem á missa de trigesimo dia para descanso de sua alma fazem celebrar hoje, terça-feira, 30 do corrente, ás 10 horas da manhã, na egreja de S. Francisco de Paula. Desde já agradecem. (K 29210)

Um corpo sadio e cheio de vigor...
Obtem-se tomando

GUARANÁ

Deposito: Rua do Ouvidor 12 — CASA GUARANA' —

PETROPOLIS

PREÇO DE OCCASIÃO

Vende-se boa casa e chacara no Retiro, distante dos bondes dez minutos. Trata-se na mesma, rua Henrique Dias 740 ou na 1º de Março 249, Petropolis. (K 26736)

Pinturas de cabellos

Mme. Oliveira, tinge cabellos só a senhoras. Seu preparado, completamente inoffensivo, de exclusiva base de Henné, não suja roupas nem impede de lavar a cabeça, faz pretos, castanhos e louros, acajú. Rua do Areal n. 1, sobrado, defronte do Senado — Telephone Norte n. 6514. (K 25657)

Casa na Avenida Atlantica

Vende-se uma no Leme, com frente para a Avenida Atlantica e frente para a rua Gustavo Sampaio, com 14 metros de largura, por 150:000$000. Não se trata com intermediarios. Recados pelo telephone Sul 2119. (K 28496)

QUARTO

Cavalheiro de boa posição social necessita de um em casa de familia discreta, do Estacio a Conde de Bomfim, para descansar algumas horas. Cartas por especial obsequio no escriptorio desta folha a S. A. P. (K 29551)

CAFE'?... JEREMIAS Rua S. José, 45 (K 29401)

TIJOLOS

Vendem-se de 1ª qualidade industria Morro Agudo. Trata-se á rua da Alfandega n. 59 — Souza. (K 28,625)

Grande armazem

Aluga-se um, com geral solido, á Avenida Gomes Freire n. 99. Informações telephone Central 2202. (K 29539)

COMMERCIO

Rio, 30 de agosto de 1921.

NOTAS DO DIA

Na 5ª bateria do 1º districto de artilheria de costa (forte S. Luiz), termina hoje, ás 10 horas da manhã, o prazo para o recebimento de propostas para o fornecimento de generos alimenticios, expediente, artigos de limpeza e conservação do material de artilheria, artigos concernentes a embarcações e forragens, e na Directoria de Meteorologia, á 1 hora da tarde, para a impressão do boletim annual desta directoria, correspondente aos annos de 1912 a 1916.

ASSEMBLÉAS ANNUNCIADAS

Companhia Nacional de Seguros Cruzeiro do Sul, dia 31, ao meio-dia.

Setembro:

"A Noite", dia 1, ás 3 horas da tarde.

Companhia Brasil Industrial, dia 3, á 1 hora da tarde.

Companhia Porto da Victoria, dia 5, ao meio-dia.

Companhia America Fabril, dia 10, á 1 hora da tarde.

Companhia Brasil Industrial, dia 9, ás 2 horas da tarde.

PAGAMENTOS ANNUNCIADOS

Setembro:

Dia 1 — Banco do Rio de Janeiro, dividendo de 3$000.

Dia 1 — Banco Commercial do Rio de Janeiro, dividendo de 3$000.

Dia 5— Companhia de Tecidos Alliança, dividendo de 5$000.

Dia 5 — Companhia Assucareira de Macahé, dividendo de 8$000.

CONCORRENCIAS ANNUNCIADAS

Estrada de Ferro Central do Brasil, para o fornecimento de dois galpões para as officinas do Engenho de Dentro, dia 31, á 1 hora da tarde.

Directoria do Serviço de Povoamento, para a execução de diversos concertos de que carece a lancha "Lucilia", para o fornecimento de 500 catres militares e 500 leitos conjugados, á Hospedaria de Immigrantes, na ilha das Flores, dia 31.

Irmandade do Santissimo Sacramento da Candelaria, para o arrendamento do predio n. 535 da rua S. Christovão, pelo prazo maximo de sete annos, dia 31.

Inspectoria de Portos e Costas, para organização do serviço de soccorros nos portos principaes da Republica, dia 31.

Setembro:

Conselho de Compras da Marinha, para o fornecimento de carne verde, de porco, vitella e carneiro, dia 1, á 1 hora da tarde.

Ministerio da Viação e Obras Publicas, para o serviço de navegação entre Corumbá e Cuyabá, no Estado de Matto Grosso, dia 2, á 1 hora da tarde.

REUNIÃO DE CREDORES

Setembro:

Fallencia de Antonio de Souza, dia 2, á 1 hora da tarde.

Fallencia de A. Dixon & C., dia 2, á 1 hora da tarde.

Fallencia de João Ferreira de Souza, dia 3, á 1 hora da tarde.

Fallencia da Sociedade Anonyma "A Razão", dia 3, á 1 hora da tarde.

Credores de Costa Regiff & C., dia 5, á 1 hora da tarde.

Fallencia de J. Sá & C., dia 6, á 1 hora da tarde.

Credores de Pedro Rocha & C., dia 6, á 1 hora da tarde.

Fallencia de B. O. Machado & C., dia 8, ás 2 horas da tarde.

Fallencia de Luiz da Costa Souza, dia 10, ás 2 horas da tarde.

Fallencia de Joaquim M. Coelho, dia 12, á 1 hora da tarde.

Fallencia de João Marinho & C., dia 12, á 1 hora da tarde.

Credores de Pedro Müller & C., dia 12, á 1 hora da tarde.

TRANSFERENCIAS SUSPENSAS

Banco do Rio de Janeiro, até o dia 1.

Companhia Brasil Industrial, até o dia 3.

Companhia Tecidos Alliança, até o dia 5.

Companhia Porto da Victoria, até o dia 8.

Companhia America Fabril, até o dia 10.

CAMBIO

Hontem, este mercado foi aberto em condições estaveis com o Banco do Brasil sacando para o commercio a 7 3/4 d. e os demais a 7 5/8 d.

As letras de cobertura eram cotadas a 7 11/16 e 7 23/32 d.

Durante o dia houve banco estrangeiro que sacasse a 7 21/32 d.

Os negocios conhecidos foram de pouca monta, fechando o mercado sem modificação de interesse.

TABELLA DOS BANCOS

	90 d/v	
Londres	7 9/16 a (31$739)	7 3/4 (30$967)
Paris	$666 a	$675
Nova York	—	8$580
	A' vista	
Londres	7 7/16 a (32$268)	7 1/2 (32$000)
Paris	$675 a	$682
Nova York	8$640 a	8$770
Hespanha	1$130 a	1$160
Italia	$369 a	$380
Belgica	$655 a	$662
Hamburgo	$099 a	$108
Portugal	$865 a	$900
Rumania	$110 a	$140
Japão (yen)	4$235 a	4$264
Syria	$680 a	$684
Montevidéo	5$799 a	6$050
Austria	$012 a	$015
Buenos Aires (peso, ouro)	5$910 a	6$050
Buenos Aires (peso, papel)	2$580 a	2$690
Hollanda (florim)	2$725 a	2$850
Vales, café	$675 a	$677
Dinamarca	—	1$510
Noruega	1$165 a	1$180
Suecia	1$840 a	1$910
Suissa	1$485 a	1$505
Beyrouth	—	7 13/32
Vales ouro, por 1$	—	4$658

CABO

Londres	7 3/8 a	7 7/16
Nova York	8$750 a	8$840
Portugal	—	$865
Rumania	—	—
Hollanda (florim)	—	2$840
Hespanha	—	1$145
Noruega	—	1$180
Dinamarca	—	1$520
Suissa	—	1$405
Canadá	—	—
Paris	$678 a	$684
Buenos Aires (peso, ouro)	—	—
Buenos Aires (peso, papel)	—	—
Italia	$374 a	$378
Suecia	—	1$900
Belgica	$658 a	$672

CURSO OFFICIAL DO CAMBIO

	90 d/v.	A' vista
Sobre Londres	7 43/64	7 19/32
" Paris	$669	$675
" Montevidéo	—	5$953
" Nova York	—	8$674
" Hespanha	—	1$142
" Italia	—	$374
" Portugal (escudos)	—	$867
" Palestina	—	—
" Syria	—	—
" China	—	—
" Suissa	—	1$492
" Japão (yen)	—	4$200
" Hamburgo	—	$102
" Buenos Aires (peso ouro)	—	6$050
" Buenos Aires (peso papel)	—	2$630
" Hollanda (florim)	—	2$721
" Beyrouth	—	—
" Rumania	—	$120
" Suecia	—	—
" Dinamarca	—	—
" Belgica	—	$658
" Canadá	—	—
" Austria	—	$012
" Noruega	—	—
Retrêmos:		
Caixa matriz	7 5/8 a	7 3/4
Bancario	7 5/8 a	7 21/32
Moedas:		
Soberanos	—	40$500
Libras (papel)	—	—
Francos (ouro)	—	—
Francos (papel)	—	—
Dollars (papel)	—	—
Liras (papel)	—	$380
Escudos (papel)	—	1$100
Marcos (papel)	—	$120
Peso argentino (papel)	—	—
Ouro nacional (moeda de 20$)	—	—
Corôas austriacas (papel)	—	—
Peso uruguayo (ouro)	—	—
Pesetas	—	—
Franco suisso	—	—

MOVIMENTO DO CAFE'

SANTOS

Dia 27:	Saccas
Entradas	36.656
Desde 1º	700.411
Média	28.586
Desde 1º de julho	1.434.435
Saidas	—
Existencia	3.058.459

Preço: typo 4, 15$200

Posição do mercado: estavel.

RIO

Pauta, 1$240

Entradas em 27 e 28:	Saccas
E. F. Central	2.274
E. F. Leopoldina	10.400
Barra a dentro	—
Cabotagem	5.970
Total	18.644
Desde 1º	309.168
Média	13.673
Desde 1º de julho	746.886
Média	12.877
Embarques em 27:	
Estados Unidos	9
Europa	3.671
Cabotagem	90
Rio da Prata	3
Pacifico	—
Total	3.764
Desde 1º	228.210
Desde 1º de julho	423.038
Existencia em 29	1.410.483

Hontem, este mercado abriu sustentado, com regular quantidade de lotes na taboa e procura destituida de importancia, tendo sido apuradas, nas primeiras horas, vendas de 3.066 saccas, na base de 18$ a arroba, pelo typo 7.

A' tarde foram realizados negocios de 5.846 saccas, ao mesmo preço da manhã, fechando o mercado em posição inalterada.

A Bolsa de Nova York abriu com 2 pontos de baixa e 1 a 4 de alta; intermediaria, 10 a 12 de alta, e 2ª bolsa, 18 a 22 de alta.

Passaram por Jundiahy 31.000 saccas e por cabotagem entraram 123 ditas.

COTAÇÕES

	Americanos
Typo 3	19$600
Typo 4	19$200
Typo 5	18$800
Typo 6	18$400
Typo 7	18$000
Typo 8	Nominal
Typo 9	Nominal

COTAÇÕES DE ROCHA FARIA & Cia.

MATRIZ: R. Th. Ottoni, 113, 1º andar), RIO DE JANEIRO, Caixa Postal, 710

Armazem: R. Camerino, 56

FILIAL: Rua Santo Antonio, 62 (1º andar), SANTOS, Caixa Postal, 224. End. teleg.: "ROCHAFARIA"

Preços por 15 kilos, no Rio:

Typo 2	20$000 a 20$200
" 3	19$600 a 19$800
" 4	19$200 a 19$400
" 5	18$800 a 19$000
" 6	18$400 a 18$600
" 7	18$000 a 18$200
" 8	NOMINAES
" 9	NOMINAES

Informações: mercado SUSTENTADO.

MOVIMENTO DO CAFE' A TERMO

Cotação	1ª	2ª	3ª
Agosto	18$350	—	18$350
Setembro	18$250	18$200	18$000
Outubro	17$900	17$900	18$000
Novembro	17$700	17$700	17$800
Dezembro	17$600	17$500	17$600
Janeiro	17$500	17$400	17$550

Vendas: 1ª cotação, 19.000 saccas; 2ª cotação, 1.000 ditas, e 3ª cotação, 29.000 ditas.

Total das vendas: 49.000 saccas.

Posição do mercado: 1ª cotação, firme; 2ª cotação, paralysado, e 3ª cotação, firme.

ULTIMAS OFFERTAS

	v.	c.
Agosto	—	—
Setembro	18$400	18$350
Outubro	18$150	18$000
Novembro	17$950	17$800
Dezembro	17$800	17$600
Janeiro	17$600	17$550

Pinto, Lopes & C.

Escriptorio, r. Benedictinos, 25—Rio. Armazem: r. Coronel Pedro Alves, 98

EXPORTADORES e COMMISSARIOS de CAFE' MANTEIGA e CEREAES (4799)

ASSUCAR

O mercado do assucar funccionou, hontem, com um movimento muito acanhado de negocios e mesmo destituido de interesse. Os preços subiram para as terceiras sortes e desceram para as qualidades inferiores. Foram regulares as saidas e mais abundantes as entradas ficando o mercado paralysado.

MOVIMENTO DO MERCADO

	Saccos
Stock anterior	92.967
Entradas:	
De Campos	7.767
De Pernambuco	—
De Minas	330
De Sergipe	—
Total	8.097

COTAÇÕES

	Por kilo
Branco, crystal	$680 a $720
Idem, 3ª sorte	$620 a $750
Mascavo	$360 a $380
Branco, usina	Não ha
Branco, 2º jacto	$500 a $540
Demerara	$460 a $560
Mascavinho	$420 a $480

BARBOZA, ALBUQUERQUE & COMP.

Secção de café

Dispondo de ARMAZENS GERAES Recebem café e adiantam sobre conhecimentos

COBRANDO ARMAZENS E CORRETAGENS

Caixa n. 622 — Rua do Rosario n. 101

—:— Cotações 15 kilos —:—

Typos	Sul e oeste de Minas	Outras Procedencias
7..	18$384 a 18$486	18$077 e 18$180
2..	21$244 a 21$346	20$937 a 21$039
3..	20$733 a 20$835	20$324 a 20$427
4..	19$916 a 20$081	19$507 a 19$600
5..	19$201 a 19$303	18$894 a 18$997
6..	18$792 a 18$794	18$486 a 18$588

Os cafés abaixo do typo 7, nominaes. Mercado calmo. — *Sabino De Robertis*, encarregado. (4147)

FUBÁS

De milho	Por 50 kilos
Mimoso	20$500 a 21$000
Fino	16$000 a 16$500
Grosso, especial	14$000 a 14$500
Commum	12$000 a 13$000
De arroz	34$000 a 36$000

CAFÉ EDUARDO ARAUJO & C.IA PRESTAM AS MELHORES CONTAS RUA MUNICIPAL, 28 RIO. (4831)

TOUCINHO

	Kilo
Commum	1$500 a 1$600
De fumeiro	2$500 a 2$800

XARQUE

	Cotações por kilo
Do Rio da Prata:	
Patos e mantas	2$000 a 2$100
Do Rio Grande do Sul:	
Patos e mantas	1$700 a 2$000
Puras mantas	1$700 a 2$040
De Minas:	
Patos e mantas	1$600 a 2$000
Matto Grosso:	
Puras mantas	1$500 a 1$900

Mercado firme.

ALGODÃO

Regulou o mercado do algodão, ainda hontem, bem collocado e firme, impulsionado pelas noticias dos centros estrangeiros, que eram de alta; entretanto, o movimento verificado foi pequeno e os preços não accusaram alteração.

MOVIMENTO DO MERCADO

	Fardos
Stock anterior	23.389
Entradas:	
Maceió	—
Natal	—
Parahyba	770
Pernambuco	—
Total	770
Desde 1º	16.635
Saidas	259
Desde 1º	15.165
Stock hontem á tarde	23.900

COTAÇÕES

	Por 10 kilos
Seridós	21$500 a 22$500
Primeiras sortes	19$500 a 20$500
Mediano	17$500 a 18$000
Paulista	Nominal

FARINHA DE TRIGO

Cotações	Por 44 kilos
1ª qualidade	44$500 a 44$700
2ª qualidade	43$000 a 43$200
3ª qualidade	42$000 a 42$200

BOLSA

O mercado de titulos regulou, hontem, com um movimento ainda destituido de interesse. Não só as apolices da União, como os demais papeis, funccionaram pouco procurados e foram negociados, por isso, em pequena escala. Em todo o caso, as Uniformizadas se tornaram firmes e foram cotadas em melhores condições de preços, ao passo que os outros papeis em movimento não accusaram alteração apreciavel.

VENDAS

Apolices:	
Uniformizadas, de 500$000, 1, a.	784$000
Ditas de 1:000$, 1, 1, 1, a	780$000
Diversas Emissões, de réis 1:000$, nom., 4, 10, a.	760$000
Ditas idem, 1, 2, 5, 6, 10, 14, a.	765$000
Ditas de 1917 port., 2, 5, 7, 7, 10, 10, 14, 16, a	750$000
Ditas de 1920, port., 3, 3, 3, 3, 10, 16, 20, a.	750$000
Municipaes de lb. 20, port., sem o coupon 89, 12, a.	300$000
Ditas de 1906, port., 15, a	178$000
Ditas idem, 50, 100, a.	179$000
Ditas de 1914, port., 14, 24, a.	176$000
Ditas de Nictheroy, 2ª serie, 35, 50, 100, 50, 100, a.	80$000
E. do Espirito Santo, de 1:000$, 9, a.	790$000
E. de Minas Geraes, de 1:000$, 4, 7, 4, 10, a	780$000
E. do Rio (Popular), 4, 4, 12, 1, 25, a.	98$000
Ditas idem, 200, exjuros, a.	96$000
Bancos:	
Commercio, 19, a.	168$000
Idem, 125, a.	169$000
Commercial, 60, a.	163$000
Portuguez do Brasil, nom., 50, a.	188$000
Ditas port., 50, a.	190$000
Brasil, 20, 30, a.	226$000
Companhias:	
Terras e Colonização, 200, 200, a.	12$500
Minas S. Jeronymo, 300, a	87$000
Confiança Industrial, 7, 18, a.	153$000

Debentures:

Mercado Municipal, 44, a	208$000

OFFERTAS

Apolices	V.	C.
Uniformizadas, de 1:000$	—	775$000
Div. Emissões, de 1:000$	—	760$000
Ditas de 1917, portador	751$000	748$000
Ditas de 1920 portador	752$000	748$000
Ditas (em cautela)	—	—
O. do Porto	—	782$000
E. do Rio (Popular)	98$000	97$500
Ditas de 500$000, nominaes	430$000	—
Ditas portador	—	430$000
E. de Minas Geraes de 1:000$	790$000	780$000
E. do Rio Grande do Sul, de 1:000$	985$000	980$000
Ditas nom.	975$000	971$000
E. do Espirito Santo	—	780$000
Ditas de 1906	179$500	178$500
Ditas idem, nom.	—	186$000
Ditas de 1914	176$000	175$500
Ditas idem, nom.	—	180$000
Ditas de 1917	171$000	170$000
Ditas de lb. 20	—	320$000
Ditas nom.	310$000	—
Ditas de 1920, portador	166$000	165$000
Ditas de Nictheroy	83$000	80$000
Ditas 2ª emissão	81$000	79$500
Ditas de Petropolis	200$000	194$000
Ditas de Bello Horizonte	170$000	—
Ditas de Campos	—	180$000
Bancos:		
Predial do Rio de Janeiro	—	200$000
Portuguez do Brasil	200$000	186$000
Ditas nom.	200$000	—
Brasil	228$000	226$000
Lavoura	100$000	70$000
Commercial	—	163$000
Mercantil	—	260$000
Commercio	—	168$000
Nacional	220$000	210$000
Provincia do Rio Grande	—	150$000
Pelotense	190$000	—
C. de Seguros:		
Minerva	60$000	—
Varejistas	400$000	—
Confiança	180$000	—
C. de E. Ferro:		
Minas S. Jeronymo	87$500	87$000
Victoria a Minas	70$000	—
C. de Tecidos:		
Prog. Industrial	180$000	155$000
Moraes Sarmento	—	350$000
S. Pedro de Alcantara	—	370$000
Conf. Industrial	—	122$000
Corcovado	130$000	120$000
Manufactora Fluminense	140$000	—
Petropolitana	290$000	250$000
America Fabril	—	220$000
Brasil Industrial	—	200$000
Alliança	—	190$000
Taubaté Industrial	—	300$000
C. diversas:		
Docas da Bahia	70$000	50$000
Loterias	—	12$250
Docas de Santos	—	480$000
Ditas nom.	475$000	—
Terras e Colonização	15$000	13$000
Diamantifera	13$500	—
Aurea Brasileira	—	57$000
Centros Pastoris	31$000	—
Metallurgica	300$000	—
Predial e de Saneamento	75$000	55$000
Ceramica Brasileira	60$000	—
Reg. Mercantil	—	65$000
Mercado Municipal	110$000	—
Debentures:		
Docas de Santos	198$000	—
Ind. Santa Fé	—	200$000
Mercado Municipal	209$000	—
America Fabril	—	197$000
Tecidos Alliança	193$000	—
Tec. Magéense	180$000	150$000
Antarctica Paulista	208$000	—
Fiat Lux	—	195$000
Usinas Nacionaes	205$000	—
Brasil Industrial	180$000	165$000
Transp. Commercio e Industria	150$000	120$000
Docas da Bahia	160$000	140$000
Prog. Industrial	195$000	—

EXPEDIENTE DA ALFANDEGA

Esta repartição arrecadou hontem a importancia de 120:571$316 de renda sendo, 61:836$289 em ouro e 58:735$027 em papel.

De 1 a 29 do corrente, foram arrecadados 3.144:420$492.

Em egual periodo do anno passado, foram arrecadados 10.398:319$583, sendo a differença para menos, no corrente anno, de 7.253:899$091.

—:— Foi remettido ao Thesouro um requerimento em que Airão Moraes de Almeida, solicita isenção de direitos para uma estatua e um pedestal de marmore que importou de Napoles, pelo vapor "Ansaldo de Savoia II".

—:— O leilão de mercadorias, apprehendidas como contrabando realizado, hontem, na guarda-móra produziu 34:610$000.

—:— Por portaria de hontem, o inspector recommendou, aos conferentes e escripturarios encarregados das conferencias internas, que remettam diariamente, á 1ª secção, por protocollo, todas as petições de exame previo, depois de realizado o mesmo, afim de notarem este exame nas respectivas notas de despacho serem aquellas petições archivadas nos papeis do vapor.

—:— Movimento do caes do porto: embarcações atracadas aos armazens em 29 do corrente:

Vapor nacional "Paraná", arm. 2; hiate nacional "Coral", arm. 6; vapor inglez "Denis", arm. 7; vapor nacional "Philadelphia", arm. 9; vapor nacional "Leão do Norte", arm. 10; vapor inglez "Rotefield", pat. 11; vapor hespanhol, "Mar Meditarraneo", arm. 11; vapor inglez, "Lalande", arm. 15; chatas diversas cjc. do "Rynland", arm. 16 e vapor hollandez, "Zeelandia", arm. 18.

MOVIMENTO DO PORTO

ENTRADAS DO DIA 29

Depois das 10 horas da manhã:

De Philadelphia e escs., o vapor japonez "Tasmania-Maru", com 2.523 toneladas; carga: varios generos a Armando Lichti.

De Christiania e escs., o vapor norueguez "Brasil", com 2.105 toneladas; carga: varios generos a F. Engelhart.

De Cabo Frio, o motor nacional "Coral", com 90 toneladas; carga: sal a Pring Bastos.

SAIDAS DO DIA 29

Para S. Vicente, o vapor inglez "Southgate".

Para Buenos Aires e escs., o vapor americano "Bay Head".

MARITIMAS

VAPORES ESPERADOS

Rio da Prata, "Mar Tirreno"	30
Portos do norte, "Campinas"	30
Portos do sul, "Etha"	30
Nova York, "Songdal"	31
Nova York, "Aeolus"	31
Setembro:	
Portos do norte, "Bahia"	1
Lisboa e escs., "Lourenço Marques"	1
Southampton e escs., "Orcana"	2
Portos do sul, "Campeiro"	2
Marselha e escs., "Valdivia"	4
Rio da Prata, "Ceylan"	4
Rio da Prata, "Desêado"	4
Portos do sul, "Rio de Janeiro"	4
Liverpool e escs., "Andes"	5
Rio da Prata, "Cordoba"	6
Rio da Prata, "Sofia"	7
Rio da Prata, "Araguaya"	7
Rio da Prata, "Huron"	8
Hamburgo e escs., "Abodi-Mendi"	8
Nova York, "Vauban"	9
Bordeaux e escs., "Desirade"	10
Rio da Prata, "Alu-Mendi"	10
Rio da Prata, "Desna"	11
Rio da Prata, "Danzig"	13
Rio da Prata, "Duca d'Aosta"	13
Rio da Prata, "Zeelandia"	15
Santos, "Zinderdyk"	15
Portos do norte, "Almirante Jaceguay"	30

VAPORES A SAIR

Porto Alegre e escs., "Itapoan"	30
Aracaju' e escs., "Itaituba"	30
Montevidéo e escs., "Ruy Barbosa"	30
Nova York, "Denis"	30
Santos, "Lucania"	31
Recife e escs., "Philadelphia"	31
Laguna e escs., "Laguna"	31
Rio da Prata e escs., "Bragança"	31
Hamburgo e escs., "Cuyabá"	31
Setembro:	
Rio da Prata e escs., "Aeolus"	1
Porto Alegre e escs., "Itapema"	1
Porto Alegre e escs., "Campinas"	1
Pará e escs., "Mossoró"	1
Rio da Prata e escs., "Lourenço Marques"	1
Laguna e escs., "Flamengo"	2
Porto Alegre e escs., "Itapuca"	2
Laguna e escs., "Etha"	2
Portos do Pacifico e escs., "Orcana"	2
Ponta d'Areia e escs., "Coronel"	2
Rio da Prata e escs., "Amazonas"	3
Pará e escs., "Pará"	3
Iguape e escs., "Oyapock"	3
Mossoró e escs., "Itaberá"	3
Rio da Prata e escs., "Valdivia"	4
Porto Alegre e escs., "Itaquatiá"	4
Havre e escs., "Ceylan"	4
Maceió e escs., "Almirante Jaceguay"	4
Liverpool e escs., "Deseado"	4
Nova Orleans e escs., "Tocantins"	5
Victoria, "Sumaré"	5
Rio da Prata e escs., "Andes"	6
Marselha e escs., "Cordoba"	6
Trieste e escs., "Sofia"	7
Southampton e escs., "Araguaya"	7
Bahia e Recife, "Campeiro"	7
Nova York e escs., "Huron"	8
Manáos e escs., "Acre"	8
Pelotas e escs., "Itapacy"	8
Rio da Prata e escs., "Vauban"	9
Rio da Prata e escs., "Desirade"	10
Nova York e escs., "Avaré"	10
Liverpool e escs., "Desna"	11
Rio da Prata e escs., "Demerara"	11
Genova e escs., "Duca d'Aosta"	13
Amsterdam e escs., "Zeelandia"	15
Nova York, "Denis"	15
Santos, "Lucania"	16

MACHINAS PARA LAVOURA

TEMOS SEMPRE PARA PROMPTA ENTREGA:

Alambiques
Ancinhos mecanicos
Arados
Arietes hydraulicos
Arrancadores de tócos
Arreios para animaes
Batedeiras de arroz e feijão
" para manteiga
Bombas
Brunidores de arroz
Cabos de aço
Carrapaticidas
Carros americanos
Carrinhos para aterro
Catadores para arroz e café
Ceifadores de arroz
Ciscadores
Correias de balata e de borracha
Correntes de ferro
Cortadores de forragem
Cultivadores
Descascadores de arroz e de café
Debulhadores de milho
Descaroçadores de algodão
Desfibradores de canna
Desinfectante "Cooper"
Desintegradores de milho
Desnatadeiras para manteiga
Destorroadores de discos
Engenhos para canna
Encerados para cafezal
Eixos para transmissão
Esbrugadores de arroz e de café
Esterilizadores de cereaes
Evaporadores para assucar
Folhas de serras
Forjas para ferreiros
Geradores de gaz acetyleno
Grades de discos e de dentes
Immunizadores de sementes
Lustradores cylindricos de arroz
Machinas para furar ferro
" " matar formigas
" " fazer cangica
Machinismos para oleos vegetaes
" " farinha de mandioca
" " completos de arroz, sytema americano e allemão
Mandris para serras circulares
Moinhos para assucar, café, sal e fubá
" de vento "Upton"
Moendas de canna, á mão
Motores a kerozene e a vapor
" electricos
Niveladores para estradas
Obras de fundição a encommenda
Oleos lubrificantes
Pás de cavallo
" para terreiro
Pedras para moinhos
Picadores de pedras
Polias para transmissão
Prensas para enfardar
" " sementes oleosas
Polidores de arroz
Pulverizadores
Quebradores de terrões
Rôlos de ferro compressores
Seccadores de arroz
Segadeiras de capim
Semeadeiras
Separadores de arroz e de café
" " marinheiros de arroz
Serras mecanicas completas
Tachos para garapa
Tinta preta para impressão
Torradores de café
Trituradores de ossos
Turbinas centrifugas para assucar
Ventiladores de arroz e de café
Etc., etc., etc.

UPTON & C[IA.] Ltda.

Avenida Rio Branco 18 — Rio de Janeiro

(7399)

MOTOR DE 3 HP.

Vendem-se novos e usados, de diversos fabricantes, a preços de occasião. Luiz O. Mangeon — Rua General Camara n. 161. (7580)

Bombas centrifugas

Vendem-se conjugadas a motores trifasicos e monofasicos, para 18 metros. Fabricação allemã, o maximo de rendimento. Luiz O. Mangeon. Rua General Camara n. 161. (7580)

MOEBLIERTES ZIMMER

mit Morgenkaffee in besserem Familienhause; preiswert ZU VERMIETEN. Ruhige Lage und gute Bond ... Anfragen bei Sr. Adriano. Rua Alfandega n. 84. (Laden). (7529)

FOGÕES

Vendem-se dois fogões Bertha, em bom estado, com 16 metros de chaminé. Ver e tratar á rua do Senado n. 204, segundo pavimento. (K 29.275)

DINHEIRO

De particular, precisa-se de 2:000$, juros modicos, garantindo-se com a alugueis de um predio. Cartas a Dedeo. (K 29397)

Pensão Sul America

Dispõe de bons aposentos para familias e cavalheiros; passando de primeira ordem, na rua Senador Vergueiro 113. (K 29383)

Piano de occasião

Vende-se um stock quasi novo. Rua do Ouvidor n. 175. (K 29368)

Fabrica de alcool

O Escriptorio Commercial Paan encarrega-se da construcção de fabricas de alcool, tendo engenheiro e pessoal habilitado, e fornece todos os apparelhos allemães. Offertas a "Alcool", caixa 1316, S. Paulo. (7607)

CHAPÉOS

Lindos modelos para senhoras, enfeitados com flores, fructas, aigrettes, a 13$, 18$ e 25$000. Tingem-se, reformam-se, preços baratos. Apromptam-se em trinta horas. Mme. Rios, rua da Carioca n. 10, 2º andar. (K 29435)

COPACABANA

Aluga-se o predio mobilado da rua Nove de Fevereiro n. 29. Trata-se no mesmo. (K 29407)

ESCRIPTORIO

Aluga-se para escriptorio commercial á frente do sobrado da rua ... (K 29501)

PHARMACIA

Precisa-se de um meio pratico, rapaz activo e de boa conducta. Rua Marechal Floriano n. 154. (K 29486)

Sobrado no centro

Aluga-se na rua Sete de Setembro, proximo á Avenida, um esplendido sobrado, com dois andares, proprio para empresas ou companhia. Trata-se na rua Gonçalves Dias n. ... (K 29481)

ESCRIPTORIO

Aluga-se um de frente; na Avenida Rio Branco n. 131. (K 29480)

Estação Quintino Bocayuva

Aluga-se um predio novo para familia, com tres quartos, duas salas, cozinha, banheiro, grande quintal e luz electrica; na rua ... (K 29453)

CAVALLO

Vende-se um superior cavallo para montaria, côr castanho. Rua Nuncio 54. (K 29440)

SALA DE FRENTE

Aluga-se uma bem mobilada a um casal sem filhos ou uma senhora séria ... (K 29392)

TESOURÃO

Vende-se um para cortar papelão. Rua S. Francisco Xavier n. 161. Telephone Villa n. ... (K 29507)

PREDIO

Vende-se um predio na rua Senhor de Mattosinhos, com duas salas, dois quartos, cozinha e area. Trata-se no Rio de Janeiro ... (K 29519)

Estrado para cama

Arame e madeira, fazem-se novos e concertam-se usados, a preços da tabella. ... Republica n. 3285. (K ...)

Motores electricos

De todas as capacidades, novos e usados, vendem-se na praça da Republica ... (K 29524)

CABO DE AÇO

Vende-se novo e usado, 3/8, 1/2, 5/8 ... na praça da Republica 199. (K 29535)

PENSÃO

Aluga-se em casa de familia um bom quarto a rapaz solteiro. Rua do Catete n. ... Telephone Central 5312. (K 29554)

A PEDICURE MANICURE

Aluga-se uma sala de frente com direito a telephone e sala de espera. Rua S. José 122, casa de cabelleireiro. (K 29513)

Cofres a pagamentos suaveis

De todos os tamanhos, sem augmento de preços, a 10$ por mez ou pagamento a dinheiro ... (K 29468)

AUTO DE LUXO

Vende-se lindo double-phaeton 12:000$. Tel. S. 2289. (K 29200)

Predios á venda

Vendem-se os da praça Nictheroy (Maracanã), ns. 14 e 18, com meiação e tendo um quatro quartos, tres salas e mais dependencias, terreno e jardim ao lado e outro tres quartos e mais dependencias, terreno e jardim ao lado e outro tres quartos, duas salas e mais dependencias, com pequena aria nos fundos. Ambos são de solida e recente construcção. Trata-se com o seu proprietario á rua Marechal Floriano, 38, Telephone Norte 877, com o qual se combinarão as horas para serem vistos. (K 29346)

BARATA HISPANO-SUISSA

Vende-se uma nova e em excellentes condições. Ver e tratar á rua Visconde de Inhauma n. 65. (K 29328)

AUTOMOVEL

Vende-se um licenciado para praça funccionando. Europeu, preço 12:000$. Ver e tratar na garage Luso Brasileira 191 ou rua Gonzaga Bastos 52. (K 29323)

Pensão — Arrenda-se

predio novo, mobilado, com 18 quartos. Tratar á rua Riachuelo 21, sobrado. (K 29324)

PIANO

Vende-se um quasi novo, fabricante francez. Ver e tratar á rua Visconde de Abaeté 10 — Villa Isabel. (K 29321)

ESCRIPTORIO

Aluga-se por 80$000. Rua Sete de Setembro n. 183, sobrado. (K 29301)

Ouro de 3$ á 4$ a grma.

Prata, platina, brilhantes, joias de pequeno e grande valor. Compra-se em grandes ou pequenas quantidades, de particulares e negociantes. Preços os mais altos do mercado, á rua Assembléa 95, sobrado. (K 29340)

ELEVADOR

Vende-se urgente, um electrico, para carga, forte construcção, em muito bom estado. Preço 3:500$000. Informações na rua Theophilo Ottoni 20, 2º andar. (K 29338)

CONSULTORIO

Precisa-se de um consultorio medico ou primeiro andar em centro. Cartas para Affonso, neste jornal. (K 28591)

PHOTOGRAPHIA

Precisa-se de um copiador e ajudante para quarto escuro. Na rua Gonçalves Dias n. 52, sobrado. (K 29258)

Ajudante de chauffeur

Precisa-se de um menino que more nas ruas Laranjeiras ou vizinhanças. Paga-se bem. Tratar na rua Leão 47, Laranjeiras. (K 29252)

Bordados e Filet

Compra-se qualquer trabalho desde que seja bem feito. Paga-se bem. Só de 1 ás 4 horas da tarde. Rua Primeiro de Março n. 141, segundo andar. (K 29259)

MOBILIA DE JACARANDA'

Vende-se uma para sala de visitas, completamente nova, a preço de occasião. Tratar á rua Gonçalves Dias 99, 1º andar. (K 29303)

MME. BREAUTE'

Professora franceza ensina seu idioma, theoria e praticamente, cursos com vocabulario proprio, alta recommendação. Lecciona em collegios, casas de familias. Preço razoavel. Recados á Madame de Breauté aos cuidados de madame Bauer, á rua Haddock Lobo n. 21, 2º andar — Capital. (K 29338)

COZINHEIRA

Precisa-se de uma para casa de casal, á rua Senador Vergueiro n. 47. Trata-se das 8 horas em diante. (K 28567)

TERRENO

Vende-se dois esplendidos lotes de terreno de 8,80 por 41 ... á rua ... (K 28572)

5:500$000

Precisa-se com urgencia da quantia acima, por 6 mezes, e dá-se de juros 6 % ao mez e bom endossante; negocio directo com o capitalista. Cartas no escriptorio desta folha a Urgente. (K 28580)

SANTA THEREZA

Huebsch moebliertes Zimmer mit Kaffee bei jungem Ehepaar billigst zu vermieten. Herrliche Lage mit Aussicht auf Einfahrt & Hafen. Garten sowie kaltes & warmes Bad. Ladeira ... (K 28582)

ENCADERNAÇÃO

Vende-se uma prensa para apertar livros. Rua do Cotovello n. 29. (K 28583)

Acção entre amigos

... (K 28584)

ADVOGADO

Dr. Ednas Ferreira da Silva, com escriptorio á RUA DO ROSARIO n. 78, sobrado. Telephone N. 3.777. ADEANTA CUSTAS. (K 28587)

PREDIO

Vende-se um com tres quartos, duas salas, e mais dependencias. Trata-se á rua Theodoro da Silva 472 — Villa Isabel. (K 29264)

COZINHEIRA

Precisa-se de uma boa, paga-se bem. Rua Corrêa Dutra n. 60. (7606)

PENSÃO

Franco Brasileira, rua do Cattete n. 136. Recem-aberta em predio novo, dispõe de optimos quartos completamente independentes, commodos para casaes e cavalheiros de boa educação. Boa cozinha. Preços modicos. (K 29283)

VALES

Compram-se, Souza Cruz, a 18$500 o cento. Vende, a 19$000 o S. Lourenço a 18$400. Rua S. Bento n. 34, charutaria do café Rio Branco. (K 29286)

"MULTIGRAPH"

Um rapaz com longa pratica e completo conhecimento dessa machina, tendo alguma pratica de escriptorio, sabendo escrever á machina, deseja collocação, podendo dar as melhores referencias de sua conducta. Cartas a Almeida, Rua Theophilo Ottoni 120, loja. (K 29362)

CASA

Aluga-se a da rua Maria Eugenia n. 61, largo dos Leões, mobilada, 3 quartos, duas salas, etc. Ver das 13 ás 17 horas. 450$000. (K 29380)

APOSENTO

Um cavalheiro do commercio precisa de um quarto sem mobilia, com janella para fóra, nas proximidades da praia do Flamengo, até 70$000 mensaes. — Cartas para o sr. Cruz nesta redacção. (K 29379)

ENCERADOR

Calafetações, raspagens e enceramentos em assoalhos. Trabalhos garantidos e preços modicos. Acceita-se trabalhos nos suburbios de Nictheroy, Petropolis e Mendes. Todos os trabalhos feitos a capricho e por pessoal de toda confiança. G. Rocha. Telephone Beira Mar n. 3488. (K 29363)

Sobrado no centro

Junto ao Municipal traspassa-se com cinco dormitorios, duas salas e demais dependencias, por 1:000$000 de luvas, sendo o aluguel de 350$000. Informa-se na rua Evaristo da Veiga 13, sobrado, das 9 ás 12 e de 1 ás 4. (K 29366)

AOS DENTISTAS

Vende-se um gabinete dentario bem installado, á travessa de São Francisco de Paula, 6. Trata-se no mesmo, ás terças, quintas e sabbados, com o sr. Franco. (K 29365)

Machina Remington

Carro grande, nova, vende-se a dinheiro ou em prestações. Com Rezende, rua Uruguayana 107, sobrado. (K 29423)

Menequim mecanico americano

Compra-se um na rua Tobias Barreto n. 70. (K 29402)

PHARMACIA

Para uma antiga e com valor real precisa-se de um socio, homem serio e com capital de 10:000$000. Cartas ao sr. João. (K 29396)

TIJOLO VELHO

Antigo e grande, compra-se de 2 a 4 mil, com urgencia. Avenida Mem de Sá 25, sobrado. A. de Castro. (K 29413)

Tear de algodão

Vende-se um mechanico para tafetá com 0,80 de frente. Praça Marquez Herval n. 35 — Todos os Santos. (K 28598)

English Teacher

Brazilian Engineer, presenting good informations, wishes to meet daily an English young lady to talk an hour a day in correct English. Letters to O. G. Hotel Avenida, Room n. 418. (K 29260)

A PRESTAÇÕES

Fazem-se construcções, reformas e pinturas; com o dr. Alcides — Avenida Rio Branco n. 90, sala 1 W. 3288. B. M. 23125. (K 29277)

Motor a gazolina

Vende-se um Suisso de 4 H. P. em perfeito estado de funccionamento. Ver e tratar á rua Visconde de Nictheroy n. 8 — Estação de Mangueira — Fabrica de ladrilhos. (K 29268)

Prensa para telhas

Compra-se uma machina ou manual, com fórmas para telhas de cumieira. Informações á rua General Camara n. 42, Companhia Ceramica Brasileira. (K 29267)

Agentes com boa commissão

A Agencia Edanee, rua da Alfandega n. 112, precisa para uma nova propaganda. (K 28614)

TERRENO EM PETROPOLIS

Vende-se um grande terreno na rua Saldanha Marinho, esquina da rua Albino Siqueira, na Castellaine. O terreno mede 66 metros de frente para a primeira das ruas citadas e 105 metros para a segunda. Ambas essas ruas têm calçamento. Trata-se no Rio com Cardoso, rua Tenente Costa n. 181, Todos os Santos. Telephone Jardim 25 e em Petropolis, na rua Monsenhor Bacellar n. 489. Preço de occasião. (K 28599)

BOTEQUIM

Precisa-se de um socio. Trata-se na rua da Saude 157 — Padaria. (K 29404)

Nitrato de prata

Vende-se o mais puro e mais barato que ha no mercado. Rua General Camara n. 275, loja. (K 29.300)

Quaesquer injecções

914 e outras. Interno de hospital, com longa pratica, vae a domicilio fazer, por preço minimo. Telephonar para Central 4243, das 3 ás 4 horas. (K 29265)

FUNILEIROS

Precisam-se bons officiaes de bahús. Dá-se de empreitada. Paga-se bem; na Cafeteira Brasileira, rua S. Luiz Gonzaga n. 68. (K 28609)

MOÇAS

Precisa-se para operarias na confecção de bonbons, balas e chocolate. Rua Treze de Maio n. 19. Fabrica Bhering. (K 29388)

Pensão excellente

RUA DOIS DE DEZEMBRO N. 124
TEL. B. M. 680

Alugam-se duas salas ricamente mobiladas e muito bons quartos completamente independentes, a familias e cavalheiros da maior distincção. Cozinha de primeira ordem. Casa cercada de jardim. (7603)

MAGINO

Venderá em leilão hoje, ás 5 horas da tarde, á rua de Santa Luzia n. 134, os moveis e objectos que guarnecem a casa, por ter a familia de retirar-se para fóra. (7619)

POTENTOL

(Drageas estimulantes)

A grande maravilha da materia medica mundial, contra qualquer manifestação da debilidade organica.

Contém as mais preciosas substancias universalmente receitadas pelos mais celebres clinicos e especialistas contra a falta de virilidade, anemia, fraqueza mental, perda dos phosphatos, emfim, contra todas as molestias que provêm da pobreza do sangue, pois, além de valiosissimas substancias vegetaes, tem o POTENTOL por base: Strychinina, Yohimbina, Ferro e Phosphureto de zinco.

Todos os que queiram dirigir-se pelo correio, receberão um prospecto illucidativo sobre a importancia therapeutica deste prodigioso preparado.

Unicos depositarios: Orlando, Prado & C.ª, 161, Rua da Alfandega, 161, Rio de Janeiro. (3960)

Hotel Bello-Horizonte

EM SANTA THEREZA

Confortavel e economico. A dez minutos do largo da Carioca; bondes de quarto em quarto de hora, e accessivel aos automoveis. Localizado no ponto mais arejado e mais bello da collina, com deslumbrante vista para a entrada da barra e panorama da cidade. Curvello, Rua Marinho n. 1. Telephone Central n. 501. (K 25671)

O PILOGENIO Serve-lhe em qualquer caso

Se já quasi não tem serve-lhe o PILOGENIO, porque lhe fará vir cabello novo e abundante. Se começa a ter pouco, serve-lhe o PILOGENIO porque impede que o cabello continue a cair. Se ainda tem muito serve-lhe o PILOGENIO porque lhe garante a hygiene do cabello.

Ainda para extincção da caspa.

Ainda para o tratamento da barba e loção de toillete

O Pilogenio, sempre o Pilogenio

A' venda em todas as pharmacias, drogarias e perfumarias. (8035)

DINHEIRO

Um negociante e industrial precisa da quantia de 2:000$000 por quatro a seis mezes, dando fiador e as melhores informações de si, a juros que sejam razoaveis. Cartas para o escriptorio deste jornal a C. B. M. (K 28523)

As Pessôas Fracas

Anemias, Lymphatismo, Fraqueza pulmonar, debilidade nervosa e neurasthenia — São males que desapparecem com o emprego do

"Vigogenio"

o melhor dos tonicos. Em todas as bôas drogarias e pharmacias. (7818)

BOM NEGOCIO

Vende-se com urgencia uma casa de bonbons situada em bom ponto e por preço barato. Tem contrato e presta-se para outro ramo de negocio. Mais informações na rua de Copacabana 563. (K 29243)

ELIXIR DE INHAME

depura
fortalece
engorda

15491

ALUGA-SE

No Flamengo, em confortavel palacete com jardim, garage, magnificos creados e todos os requisitos do moderno conforto, lindo appartamento de frente; dois quartos amplos ou separados, todos optimamente mobilados com pensão de delicado paladar, sómente a familia ou senhor de absoluto respeito, no Hotel-Pensão Alhambra, dirigido por Mme. Maria Mancebo; S. Vergueiro 86, T. B. M. 4048. Diaria 9$, 10$, 12$, 15$ e 22$. (K 26313)

Fabrica de papelão

Rua Conselheiro Olegario 119
Telephone Villa 934

(5568)

Impotencia

Neurasthenia, Insomnias, Espermathorréa. — Cura certa, radical e rapida, no gabinete Electrotherapico do:

DR. NEVES DA SILVA
LARGO DA CARIOCA, 10.
De 1 ás 6. (4964)

Motores electricos

Vendem-se de todas as capacidades e de todos os fabricantes, novos ou usados, a preços sem competidor. Rua General Camara 161, Luiz O. Mangeon. (7580)

VENDE-SE

Por 35:000$000 um magnifico e solido predio, situado á rua Senador Pompeu, o qual acha-se alugado dando uma renda mensal de 720$000. Tratar á rua da Quitanda 19, leiloeiro Magino. (7587)

TAPETES

Chegou nova remessa de legitimos tapetes da India, de pura lã.

Preços excepcionaes.
Vendas avulsas.

ALVES KASTRUP & Cia.
Rua da Alfandega 165, loja. (8037)

THIOCOL "ROCHE"

Xarope — Comprimidos — Capsulas — Originaes ROCHE

CATHARROS
GRIPPE
RESFRIADOS
BRONCHITES
LYMPHATISMO
TUBERCULOSE

Todas as doenças do Peito e dos Pulmões.

Exijam os productos originaes «Roche

Fabricantes F. Hoffmann-La Roche & C.ª Paris
A' venda nas principaes Pharmacias & Drogarias

(7402)

ALUGA-SE

uma sala a um casal e acceita-se algumas pessoas distinctas para almoço, na rua da Carioca n. 24, 2º andar. (K 28511)

Lulu' da Pomerania

Vendem-se lindos, ns. 1 e 0, o que ha de mais fino na especie, com dois mezes de edade, filhos de paes premiados com grandes premios no Brasil e na Europa. Rua Haddock Lobo 180. (K 28448)

TIMBRAGEM EM RELEVO

Para papel de carta, cartões, proclamas, etiquetas, etc. Trabalhos cuidadosamente executados sem demora. — Telephone Central n. 3469. B. Souza & Comp., rua Misericordia n. 51. (K 29210)

Cofres Nacional

Os cofres NACIONAL honram a Industria Brasileira. Os attestados de quasi todos os Bancos no Brasil e de diversos peritos em muitos incendios collocaram-n'o á frente das grandes marcas estrangeiras.

VAZ SALLEIRO & Cia.
Rua do Rosario, 68 — Fabrica: R. S. Pompeu, 19
RIO DE JANEIRO
(4398)

"URIC"

EM TABLETTES

Pharmaceutico Theophilo de Andrade. Medicamento homœopatha que dissolve e expelle o acido urico, empregado nas dores dos rins, arthritismo, calculos, areias, bilis, artereo-sclerose, obesidade, gotta, eczemas e todas as perturbações do apparelho urinario. Não tem dieta. Drogarias Baptista, Huber, Pacheco e Granado & C. Preço, 2$500. (4981)

Grupo para cinema

Vende-se Westinghouse de 110 volts, 45 amperes, conjugado directamente ao motor de 8,8 H. P., completo, com todos os pertences. Preço de occasião. Luiz O. Mangeon — Rua General Camara n. 161. (7580)

PETROPOLIS

Aluga-se mobilada por um anno a casa da rua Buarque de Macedo 34. Agua quente e banheira esmaltada. Trata-se naquella cidade á rua Sete de Setembro n. 548. Quinta, 1º — Domingo, 4 — Quarta, 7 — Sabbado, 10 — Domingo, 11. (K 28.434)

Pensão Estrangeira

Aluga-se uma esplendida sala de frente com quatro janellas, com comida de primeira ordem, a casal sem filhos ou rapazes do commercio. — Rua Benjamin Constant n. 39. (K 28560)

CASA

Vende-se ou permuta-se solido predio para familia de tratamento, em centro de jardim, varanda ao lado, com duas salas, saleta, gabinete, cinco quartos e mais dependencias, garage, agua, esgoto, luz electrica, porão habitavel, com pomar e chacara. Clima saluberrimo, bonde á porta, á rua Santa Rosa, Viradouro, Nictheroy. Cartas no escriptorio desta folha a C. M. H. (K 29174)

Aposentos mobilados

Alugam-se dois esplendidos aposentos para pessoas distinctas, sendo uma sala de frente e um bello quarto com janella. Na casa existe todo o conforto. Rua do Cattete n. 54, sobrado. (K 28285)

Grandes armazens

6 x 50

Alugam-se um ou dois com ou sem sobrado, proprios para grandes fabricas ou depositos, á rua Aristides Lobo n. 140. (K 28521)

BELLA VIVENDA

PREÇO: 70 CONTOS

Vende-se, ainda não habitada e solidamente construida, á rua Professor Gabizo n. 129 (Haddock Lobo). Está aberta diariamente das 7 ás 19 horas. Trata-se: J. Souza Camargo, engº. techº. Rua Chile 21. C. 5451. (K 28547)

ICARAHY

Vendem-se casas e terrenos nas ruas Alves de Azevedo, Vera Cruz, Dr. Paulo Alves, em S. Domingos, Cubango, Nictheroy e Fonseca — e outras ruas de Icarahy. Trata-se á rua Fundador n. 135, com o sr. Var, todos os dias até ás 12 horas. (K 28262)

HOTEL E PENSÃO MILTON

RUA MARQUEZ ABRANTES 26

Dispõe de vastos aposentos para familias do interior. O edificio está no centro de grande terreno e no melhor ponto desta capital. Telephone B. M. 2780. (K 26417)

Trocam-se joias

Compram-se, vendem-se e concertam-se, na joalheria A Turmalina, á travessa de S. Francisco n. 6. Tel., 4789. (K 29988)

PHARMACIA

Vende-se no Estado de Minas, zona caféeira de primeira ordem, uma boa pharmacia, stock moderno, fazendo bom negocio, por 13:000$000. Informações com P. de Araujo & Comp., rua de S. Pedro n. 82. (K 27792)

Quartos de frente

Alugam-se confortaveis e bem mobilados a casaes ou cavalheiros distinctos em casa de familia de tratamento. Laranjeiras 259. Tel. B. M. 2284. (K 28405)

COLLEGIOS

Dactylographia a 5$000 !!!

O Gymnasio Olavo Bilac querendo tornar possivel a todos o estudo da DACTYLOGRAPHIA, faz um CURSO ESPECIAL cobrando assombrosamente 5$000 DE MENSALIDADE. — Matriculem-se hoje mesmo. Muito poucas vagas. Matriculas só este mez. O Gymnasio DIPLOMA e COLLOCA os seus alumnos. Annexo. Cursos: Preparatorios, Guarda-livros, Primario e Tachygraphia. Rua Barão de Iguatemy, 57 — (Praça da Bandeira (4512)

CURSO SUPERIOR DE PREPARATORIOS

Diurno e Nocturno

RUA DO OUVIDOR, 50

E' o melhor. Tel. N. 6705

Atravez 12 annos de magisterio, centenas de moços guiados pela nossa orientação formaram-se em medicina, engenharia, direito, etc., ou pregaram nos punhos os galões de officiaes.

Peça-nos informações.

(7702)

COLLEGIO SYLVIO LEITE —

Internato, semi-internato e externato. Instrucção primaria e secundaria. — Curso especial de preparatorios. Ensino pratico de linguas vivas. Curso commercial, diurno e nocturno, á rua Mariz e Barros n. 258. Tel. Villa 1252. (7832)

Agencia Dactylographica e de traducções

Executam-se trabalhos dactylographicos e traducções com o maior esmero e presteza na Escola Commercial Feminina, á rua S. José, 72, 2º andar. Preços modicos. Informações na séde da escola, das 10 da manhã ás 5 horas da tarde. (1905)

Chassis de caminhão Ford

Vendem-se á rua Azevedo Lima 150, inteiramente novos e sem nenhum uso, promptos a funccionar, por preço inferior ao da agencia. (K 28032)

CARPINTEIROS

Precisa-se de alguns bons officiaes; na Cia. Cervejaria Brahma, Rua Marquez de Sapucahy, 200. (7624)

FIOS DE SEDA VEGETAL

Em carreteis e meadas, diversas côres. — J. LYRA DA SILVA — Rua General Camara n. 131, 1º andar. (K 28611)

SEM INJECÇÕES Gonocelle

Cura-se em poucos dias a Gonorrhéa ou outro qualquer corrimento com o uso do GONOCELLE; não tem dieta nem aljalinos. E' em tablettes, por isso todos podem fazer uso. Preço 2$000. Deposito, Sete de Setembro 61 — CASA HUBER. (4886)

FUNILEIRO

Perfeito official, precisa-se; na Cia. Cervejaria Brahma, Rua Marquez de Sapucahy n. 200. (7624)

Gymnasio Guinodie
Escola de Dansas Modernas

Professor Jacques C. Guinodie lecciona em aulas particulares diurnas e nocturnas na séde e a domicilio, a qualquer hora, assim como mantém um curso geral na séde, todos os dias das 7 1/2 ás 11 da da noite, "30 lições 12$". Aos domingos á noite reuniões dansantes. R. Maranguape, 16. Telephone C. 1.541 —Res.: S. 3.430.

Brevemente: Inauguração do novo e confortavel salão, á rua Sachet, 4, 1º and. (Esq. Rua 7 de Setembro). Proximo á Avenida Rio Branco. (K 28586)

Moinhos e Torradores para Café

Bromberg & C.

Rua Buenos Aires, 22
Rio de Janeiro
5608

Mudar roupa para banhos de mar?

No Hotel Balneario — Rua Barroso n. 43, esquina rua Copacabana 563. Aluga quartos, cozinha de primeira ordem — Preços modicos. (K 26647)

ZU VERMIETHEN

Zimmer mit 2 Betten, ern einfache junge Leute mit halber Pension 100 Mil pro Person. Conde de Bomfim n. 1264. — Tijuca. (K 28516)

Doenças rebeldes da pelle e syphilis

Dr. Ed. Magalhães

Applica o 914 e "Radium".
RUA 7 DE SETEMBRO N. 36
Das 10 ás 11 e 14 ás 17 horas. (K 28615)

Professora de pintura

Mme. Freitas lecciona com muita pratica e competencia pintura em seda, gaze, setim, téla, etc., a domicilio ou em curso, no Atheneu, Boulevard São Christovão 43, onde mantém tambem curso primario complementar. V. 3531 —Escola Royal. Das 12 ás 15 horas. (K 27236)

PENSIONISTAS

Admittem-se pensionistas externos na Pensão Buenos Aires, rua do Cattete n. ... e preços modicos. (K 29593)

SEGEIRO

Precisa-se de um official desembaraçado para armar rodas de carroças na Companhia Constructora Ipanema, rua Alberto Campos n. 8. (K 28314)

Formiga Saúva

O formicida FORMIDAVEL, dos industriaes Conrado Schmaker & Comp., após rigorosas e repetidas experiencias officiaes e particulares e com assistencia do sr. ministro da Agricultura e patenteado pelo governo da Republica, é o mais economico e o unico que mata as formigas ... Rua Sete de Setembro 92. (K 21239)

Pensão Baependy

Apartamentos e salas e quartos completamente independentes. Tratamento de primeira ordem. Rua Conde de Baependy 19. Telephone B. M. n. 2616.

Agua-Raz a 2$900!!!

Oleo de linhaça a 1$800, superior, a 1$800, alvaiade allemã a 1$500, idem Villa Velha a 1$200. Rua S. Pedro n. 180. Tel. Norte 4810. (K ...)

VASSOURAS OU VALENÇA

Compra-se uma situação que esteja proxima da estrada ... Dirigir-se com todas as informações a Carlos Ratton, rua Barão de Petropolis n. 81, Rio Comprido. (K ...)

Neosalvarsan (914)

Legitimo allemão, qualidade garantida; vende-se pelos seguintes preços de 0,15 ... 6$, 7$ ... Rua Theophilo Ottoni n. 76, loja. (K 29143)

OURO

Compra-se, troca-se ouro, prata, platina, pedras, etc. Ouriveraria ... (K 24667)

Consultorio medico

Aluga-se um consultorio com sala de espera, lindo, com telephone. Rua ... (K 28001)

GRUMBACH, ROCHA & C.

Praça Tiradentes n. 51

(Proximo á Companhia Telephonica) Tel. Central 4011

Emprestam sob penhores de joias, mercadorias e moveis. ...

Fios de algodão

Para tecelagem e malharia

Retortos, crús, mercerisados e alvejados, em meadas e em rocas. Panno para saccos, Saccos para assucar, arroz, farinha e sal. Barbante de algodão para todas as casas de atacado e varejo.

VENDEM EM GRANDE ESCALA
Por preços razoaveis
Pereira Ignacio & C.

Brooklyn Paulista

Linhas de Bondes atravessando os Terrenos

Villa Barcelona

Entre São Caetano e São Bernardo — Servida pela São Paulo Railway e brevemente bondes electricos atravessarão os terrenos.

Os mais bellos e salubres arrabaldes de São Paulo.

Grande venda de terrenos a prestações

Propriedade da S. A. Fabrica Votorantim

COM UMA ECONOMIA MENSAL DE ALGUNS MIL RÉIS, TERÁ V. S. GARANTIDO O FUTURO DE SUA FAMILIA.

NÃO PERCA A OPPORTUNIDADE! FAÇA ACQUISIÇÃO DE UM TERRENO EM

Brooklyn Paulista

ou na aprazivel

Villa Barcelona

CAL HYDRAULICA
CAYEIRAS DO ITUPARARANGA
Fabricantes do
CIMENTO PORTLAND NACIONAL "RODOVALHO"
Igual ao da melhor marca extrangeira e mais barato

PEÇAM INFORMAÇÕES

S. PAULO	RIO DE JANEIRO
Rua S. Bento, 47	Rua Buenos Ayres, 77
1º andar	1º andar
Phone: Central 1537	Phone: Norte 6498

SALA DE FRENTE

Aluga-se uma mobilada com café pela manhã, casa de pequena familia onde não ha mais hospedes. — Rua Delphim n. 69 — Botafogo. (K 28299)

Curso Laureana de Carvalho

AVENIDA RIO BRANCO, 137
3º andar — sala 19 — Elevador Odeon — Telephone 1996 Central.

Direcção de D. Laureana de Carvalho. Maria Amelia Cabral — Amelia Cabral Professora de pintura a oleo, aquarella, sobre madeira, téla, vidro e tecido. Pintura, Pyrogravura, Pastel e todos os trabalhos artisticos. Photominiatura processo inglez. (K 28277)

Salgado Zenha

RUA BAMBINA

Passei a noite, pensando em ti. Te de preto, estavas formosa ... Escreve-me ... (K 28303)

PHOTOGRAPHIA

Vende-se em S. João d'El Rei, na principal rua, por preço vantajoso, bem montada photographia com a especialidade em cartões postaes, trata-se com J. da Silva, caixa postal n. 13. (7758)

JUVENTUDE ALEXANDRE

O mais poderoso tonico dos cabellos! Extingue a caspa em tres dias. Os cabellos brancos ficam pretos, não queima, não mancha a pelle; a JUVENTUDE, dá vigor, mocidade e crescimento aos cabellos. Evitar imitações, pedindo sempre

Juventude Alexandre

Preço, 3$000; pelo Correio, 6$000. Nas boas perfumarias e drogarias.

Deposito, CASA ALEXANDRE - Ouvidor, 148 (12857)

EM ESCRIPTORIO OU ARMAZEM

Representante de uma fabrica de um Estado, deseja encontrar uma pessoa que possa dispor de alguns metros ... (K ...)

Casa em Copacabana

Aluga-se uma com cinco quartos, duas salas ... Rua Copacabana n. 531. Trata-se Rua ... (K ...)

Pensão Washington

Alugam-se luxuosos quartos a familias de tratamento e cavalheiros, com pensão de primeira ordem ... Rua Laranjeiras n. ... (K 28404)

Terreno em Copacabana

Precisa-se comprar um nesse local ... Avenida Lima n. 130. (K 28406)

LOCOMOTIVA

Compra-se uma pequena, bitola de 1m,00 ... rua dos Ourives 87, loja. (K 28607)

Automovel Itala

Vende-se um torpedo, 25/30 H. P. double phaeton ... Garage São Paulo ... Botafogo. (K 28610)

Lustrador de moveis

Alberto Ferreira, encarrega-se desses serviços para qualquer parte da cidade e suburbios ... (K 27946)

Madame Canencia

Cabelleireira, manicure, massagista, tremendo garantido para tirar caspas ... Rua dos Passos 39, sobrado. Telephone Norte 2570. (K 28020)

SOBRADO

Aluga-se um com oito quartos, duas salas, cozinha ... proximo da E. de Ferro Central do Brasil. (K 28400)

CASAS

Necessita-se alugar uma ou duas casas ... Rio Comprido, Santa Thereza ... Immobiliaria, Av. Rio Branco 40. (K ...)

MOTOCYCLETA

Vende-se uma Motosacoch de transmissão, a correia, dois cylindros, 2 3/4 H. P., com dynamo electrico ... Rua Figueiredo Magalhães ... (K 28306)

ARMAZEM

Aluga-se para deposito de mercadorias um grande terreno com armazem ... S. Christovão n. 113 e 115. (K 28282)

CIMENTO

Vende-se um mobilario completo para cimento ... sobrado, P. Victor. (K 28357)

VENDE-SE

uma casa no Andarahy, com duas salas, tres quartos, cozinha, banheiro ... Tratar na rua ... — Quintino Bocayuva. (K 28402)

Casa em Petropolis

Aluga-se uma casa mobilada na rua Carlos Gomes n. 76 ... (K 28412)

CASA

Vende-se uma com dois quartos, duas salas e mais dependencias ... Avenida da Candelaria n. 36 ... (K 29155)

Para o interior

Guarda-livros habilitado, collocado em casa de commercio no Rio ... Avenida Rio Branco 134. (K 29160)

CASA EM THEREZOPOLIS

Vende-se uma com quatro quartos, duas salas, illuminação electrica ... (K 29066)

1º ANDAR

Aluga-se na rua Sete de Setembro n. 191, ... (K 29200)

PHARMACIA

Vende-se uma bem localizada no centro de ... Assembléa 15, sobrado. (K 26191)

EMPREZA DE PROPAGANDA COMMERCIAL DE BONIFICAÇÃO

Esta EMPREZA chama a attenção dos Srs. negociantes varejistas para o mais estupendo systema de propaganda que até hoje tenha sido imaginado! O seu exito é seguro, no sentido de ser as casas contractadas com a EMPREZA preferidas pelo publico, por isso que a mutua vantagem proporcionada pela EMPREZA resultará de modo infallivel, o augmento progressivo de suas férias e o contentamento geral dos seus freguezes!

N. B. — A EMPREZA previne aos interessados que fornecerá, gratuitamente, todo o material da propaganda; outrosim, avisa que não proporcionará esta vantagem, senão a duas casas do mesmo ramo de negocio em cada rua. Para mais informações, queiram dirigir-se ao escriptorio da EMPREZA, á rua do Constituição n. 28 — 1º andar. (K 29318)

VENDAS EM LEILÃO

LEILÃO DE PENHORES

Em 6 de setembro de 1921
A. MOTTA & IRMÃO
5 — BECO DO ROSARIO — 5
Os Srs. Mutuarios podem reformar ou resgatar as suas cautelas até á hora do leilão. (K 28353)

Leilão de Penhores

Em 10 de Setembro de 1921
M. GOMES & C.ª
13, TRAVESSA DO ROSARIO, 13
Das cautelas vencidas podendo os srs. mutuarios REFORMAR ou resgatar as suas cautelas até á hora de principiar o leilão. (7608)

Implorando a caridade

ANGELA PECORARO, viuva, com 76 annos de edade, completamente cega e paralytica;
AMANCIA, viuva, com 58 annos de edade, quasi cega;
BERNARDINA, 74 annos;
CARLOTA, pobre velhinha sem recursos;
ELVIRA DE CARVALHO, pobre cega e sem amparo da familia;
ENTREVADA, r. do Chichorro n. 47, casa XVIII, doente, impossibilitada de trabalhar, tendo duas filhas, sendo uma tuberculosa;
FRANCISCA DA CONCEIÇÃO BARROS, cega de ambos olhos e aleijada;
JOÃO DA CRUZ — Menino cego paralytico e mudo, sem recursos;
MARIA EUGENIA, pobre velha, sem o menor recurso para a sua subsistencia;
JULIETA e EMILIA, duas pobres irmãs;
THEREZA, pobre ceguinha sem auxilio de ninguem;
VIUVA SOARES, velha sem poder trabalhar;
VIUVA SANTOS, com 68 annos de edade, gravemente doente de molestias incuraveis;
VIUVA DE UM JORNALISTA, sem o menor amparo. (4164)

Amas seccas e de leite

PRECISA-SE de uma menina ou mocinha para ama secca; trata-se na rua de S. Luiz Gonzaga n. 566 — Pedregulho. (K 29345) A

PRECISA-SE de uma ama secca moça ou de meia edade, á rua Humaytá n. 30. (K 29356) A

PRECISA-SE de ama de meia edade, limpa e carinhosa, para cuidar de tres creanças; exigem-se boas referencias; á rua Conde de Bomfim, 472 (Tijuca). (K 28517) A

Cozinheiros e cozinheiras

ALUGAM-SE boas cozinheiras mocinhas e rapazes honestos e da roça; pedidos para Anchieta, E. do Rio, á Agenor Portugal (enviem sellos). (K 29242) B

ALUGA-SE um bom cozinheiro com muita pratica, dando referencias de sua conducta ou cópa; trata-se á rua Buarque de Macedo n. 32, tel. 2229, B. M. (K 29335) B

ALUGA-SE optima cozinheira do trivial fino, limpa e pratica, 60$. R. Andradas 68, sob. Telephone Norte 12. (K 29382) B

COZINHEIRA de forno e fogão, de edade. Precisa-se, á rua Laranjeiras 183. (K 29253) B

COZINHEIRA — Precisa-se de uma que lave roupa, para pequena familia estrangeira. Paga-se bem. Rua Raul Pompeia 77. Copacabana. (K 28573) B

COZINHEIRA — Precisa-se de uma, na rua Cosme Velho 270. (K 29312) B

PRECISA-SE de uma boa cozinheira, na rua Uruguay n. 339. (K 29411) B

PRECISA-SE de uma cozinheira, á rua Senador Dantas 40. (K 29538) B

PRECISA-SE de uma cozinheira para cozinhar, lavar e passar roupa miuda, dormindo no aluguel, na rua das Palmeiras n. 80 — Botafogo. (K 28574) B

PRECISA-SE de uma cozinheira do trivial para casa de pequena familia, á rua do Mattoso n. 77. (K 28320) B

PRECISA-SE de uma cozinheira do trivial, que lave e passe alguma roupa, dormindo no aluguel; ordenado 50$; prefere-se branca, á rua 24 de Maio n. 214. (K 29310) B

Creados e creadas

ALUGA-SE uma moça portugueza, para arrumadeira, de conducta afiançada; trata-se á Praça José Alencar n. 16, quitanda. (K 29263) C

ALUGA-SE perfeita copeira e arrumadeira, branca, limpa, e afiançada, 60$. R. Andradas 68, sob. Telephone Norte 12. (K 29382) C

ALUGA-SE uma mocinha para copeira e arrumadeira, em casa de casal sem filhos; na rua Assis Bueno n. 13, C. 1. (K 29360) C

EMPREGADA — Precisa-se para todos os serviços de pequena familia; na rua Riachuelo 110-A. (K 28602) C

EMPREGADA — Precisa-se de uma que cozinhe, para casal sem filhos; rua S. João Baptista 103. Botafogo. (K 29450) C

LAVADEIRA — Precisa-se uma, na rua Cosme Velho 270. (K 29311) C

MOCINHA, precisa-se uma para ajudar em serviços leves de um casal. Avenida Mem de Sá 25, sobrado. (K 29418) C

PRECISA-SE de uma creada para todo o serviço, casa de pequena familia; Conde Bomfim n. 6. (K 26780) C

PRECISA-SE de uma copeira e de uma arrumadeira, na rua Voluntarios da Patria n. 53 — Botafogo. (K 28003) C

PRECISA-SE de uma menina, que durma no aluguel, para servir de companhia a uma senhora e ajudal-a em serviços domesticos. Casal sem filhos; rua Santa Luiza n. 80-A. Casa VI — Villa Sophia — Entre as ruas Felippe Camarão e Alegre — Maracanã. (K 27938) C

PRECISA-SE de uma creada para serviços de um casal, não engomma; á rua D. Zulmira n. 19 — Maracanã. (K 26943) D

PRECISA-SE de uma pequena de 14 a 15 annos, para casa de pequena familia, na rua Conselheiro Pereira Franco n. 94 — Estacio. (K 29201) C

PRECISA-SE de uma empregada para cozinha e mais serviços leves, para casa de pequena familia de tratamento. Exigem-se referencias, á travessa Santos Rodrigues 16 — Estacio. (K 29389) C

PRECISA-SE de uma creada, á rua do Espirito Santo 20, sob. (K 29561) C

PRECISA-SE de uma pequena de 14 annos, para serviços domesticos; prefere-se branca; ordenado 30$, á rua 24 de Maio n. 214. (K 29310) C

PRECISA-SE de uma creada para um casal, serviço domestico, á rua Dr. Nabuco de Freitas n. 56. (K 29254) C

Cães e gatos...

cavallos, bois e outras especies de animaes, quando atacados de lepra, sarna, gafeira, darthros, piolhos, bernes, bicheiras e carrapatos, são rapida e radicalmente curados com o SABÃO LOGUE. Faz renascer o pello.

Lata 2$500 — Pelo Correio 3$500

Deposito geral á rua Uruguayana n. 66.
PERESTRELLO FILHO & Cia.
Casa A' GARRAFA GRANDE. (4276)

PRECISA-SE de copeira arrumadeira que saiba encerar; para casa de pequena familia. Exigem-se referencias e paga-se bem; travessa Santos Rodrigues n. 12 — Estacio. (K 29389) C

PRECISA-SE de uma creada para todo o serviço, menos copeirar e arrumar, para um casal sem filhos; tem fogão a gaz. Teleph. 5379, Villa. Rua Visconde Figueiredo 89 — Tijuca. (K 29314) C

PRECISA-SE de um pequeno de 14 annos, para escriptorio; rua Treze de Maio n. 40, loja se trata. (K 28589) C

PRECISA-SE de uma copeira e arrumadeira, na rua S. Salvador 81 — Cattete. (K 29298) C

Liquidação de todas tapeçarias da
— CASA BOITEUX —
QUITANDA, 33 (4948)

PRECISA-SE de uma creada para cozinhar, costurar e mais alguns serviços leves; na rua do Cattete 83, sobrado. (K 29281) C

PRECISA-SE de uma empregada para cozinhar e lavar; rua Henrique Dias n. 26 — Rocha. (K 29261) C

PRECISA-SE de uma copeira e arrumadeira, na rua das Palmeiras n. 80 — Botafogo. (K 28374) C

Gonofim — Novo processo de tratar a gonorrhéa. VIDRO, 5$000. — R. G. Dias, 59.

PRECISA-SE de uma arrumadeira para uma pequena familia. Trata-se rua Senador Euzebio n. 107, sobrado. Tel. Norte 5593. (K 28576) C

PRECISA-SE de uma empregada, branca, que durma no aluguel; para todo o serviço, em casa de senhora só. Avenida Mem de Sá 122. (K 29549) C

Empregos diversos

ALUGA-SE uma senhora para trabalhar em costuras em casa de familia de tratamento ou para ama secca, ou trabalhos leves; na rua Real Grandeza n. 224. (K 28603) D

AUTOMOBILISTA mecanico, com provas de muita pratica, vindo ha pouco tempo da Italia, offerece seus serviços. Prefere para carro particular. Optimas referencias. Rua Senador Candido Mendes n. 31. (K 29370) D

MOCINHA habilitada em portuguez, para ensinar o curso primario, precisa-se; trata-se com o sr. Oliveira. A' r. Assembléa 31, sob. (K 29523) D

MOÇA habilitada em inglez e francez, para leccionar 4 horas por dia, precisa-se no "Instituto Universal Beneficente". Largo do Rosario 16, sob. (K 29522) D

PRECISA-SE um rapaz para fazer toda a limpeza de uma casa commercial e carregar pacotes; edade 16 a 20 annos. Exige-se boa referencia de conducta; serve, sendo de côr. Rua Carioca n. 17, loja. (K 29384) D

MOÇA para empregada, preferindo-se com pratica em negocios de compra e venda de predios e inquilinatos. Cartas a A. L. M., neste jornal. (K 29279) D

OFFERECE-SE uma moça para dactylographa ou caixa; carta para S. B., Avenida Central 155. (K 29235) D

OPERARIOS, precisa-se de bons pedreiros, nas obras da rua Marquez de S. Vicente, 372, Gavea; paga-se bem e por quinzena. (K 28568) D

PHARMACEUTICO. Precisa-se, de um para dar nome a uma pharmacia. Rua General Rocca n. 1. (K 26958) D

PRECISA-SE de um bom encerador mensal. Trata-se na rua Espirito Santo n. 11, sobrado. (K 29246) D

PRECISA-SE de uma mocinha para empregada, é para casa de familia, á rua do Rezende n. 33, sobrado. (K 29398) D

PRECISA-SE de um perito impressor para Phenix 60 x 40, nova, na typographia da rua General Camara n. 137. (K 29421) D

PRECISA-SE de um menino de 14 a 18 annos, para caixeiro de casa de modas, dando fiança de sua conducta; na rua Gonçalves Dias n. 4 — Chapelaria. (K 29306) D

PRECISA-SE de uma contra-mestre honesta, delicada, que dê boas referencias, para cortar e trabalhar em costumes a tailleur, manteaux e vestidos finos; rua 7 de Setembro n. 27. (K 29239) D

PRECISA-SE de um menino de 12 annos, para serviço de um cartorio; trata-se na rua Henrique Dias n. 26 — Estação do Rocha. (K 28565) D

PRECISA-SE de um homem ou casal portuguez, que conheça lavoura, para Therezopolis; rua da Quitanda n. 27. (K 29409) D

PRECISA-SE de um fabricante de tijolos com conhecimentos de todos os serviços de olaria á mão. Exigem-se referencias. Trata-se com o sr. Laureano Lucas em Paracamby — Estado do Rio — Suburbios. (K 29274) D

Casas e commodos centro

ALUGA-SE um esplendido quarto, com pensão, a casal sem filhos, na avenida Mem de Sá, 159. Pagamento adeantado. (K 29209) E

ALUGAM-SE bons quartos, a moços do commercio; Mem de Sá n. 102. (K 21060) E

ALUGA-SE uma boa sala, em casa de familia, á rua dos Invalidos, 190. (K 28420) E

ALUGA-SE uma espaçosa sala, ricamente mobilada, em casa de familia, á rua dos Invalidos n. 190. (K 28420) E

ALUGAM-SE quartos mobilados, em casa de familia. R. Buenos Aires, 258, sob. (K 28365) E

ALUGAM-SE esplendidos escriptorios, com soalho encerado, telephone, limpeza e sala de espera. São José, 74, 1º. (K 28046) E

ALUGA-SE o 2º andar da praça Tiradentes n. 50, um grande salão e saleta, claro, para atelier, etc. (K 28557) E

ALUGAM-SE bons quartos mobilados com optima pensão, na rua Buenos Aires, 196. Pensão Familiar Espiritosantense. (K 27680) E

ALUGA-SE uma sala mobilada, com ou sem pensão, em casa de familia, á rua Silva Manoel, 58. (K 28581) E

ALUGA-SE uma sala propria para bordadeira, desenhista ou dactylographa, r. G. Dias 56, 1º and., sala D., quasi esquina de Ouvidor. Tratar na mesma, com mlle. Betim. (K 28058) E

ALUGA-SE excellente sala á avenida Rio Branco 138 (1º andar). Trata-se no mesmo, das 2 ás 5. (K 29004) E

ALUGA-SE em casa de familia, uma sala de frente, mobilada, a um senhor só. Avenida Mem de Sá 212, sobrado. (K 29408) E

O melhor para as crianças com lombrigas

Vermifugo EMIL é um xarope de sabor agradavel ... effeitos seguros nas lombrigas e varias especies de ascarides.
E' completamente inoffensivo; não é irritante, a exemplo dos vermifugos oleosos.
E' preparado com vegetaes da flora brasileira, dos que são usados pelas commissões medicas no interior dos Estados, e, por isso, destróe todos os vermes, inclusive o ancylostomo.
Mas ainda, mesmo quando as creanças nervosas e insomnes não expillam bichas, usando o Vermifugo EMIL, conseguem, com o seu uso, a calma e o dormir tranquillo.
O Vermifugo EMIL serve em qualquer caso, em creanças e adultos. Não tem dieta.
A' venda nas principaes pharmacias e drogarias. Preço: vidro 2$500; pelo Correio, 3$400.
Deposito geral: RUA URUGUAYANA N. 66.
PERESTRELLO FILHO & Cia. (4278)

A PESSOAS sérias e de tratamento, aluga-se um quarto, com pensão, á rua Paulo Frontin 91, sobrado. Trata-se das 9 á 1. Esplanada do Senado. (K 29236) E

ALUGA-SE uma sala de frente bem mobilada á avenida Mem de Sá n. 29, sobrado. (K 28298) E

ALUGA-SE o amplo salão do predio da rua D. Gerardo n. 43, proprio para escriptorios ou grandes exposições de mostruarios. (K 29192) E

ALUGA-SE, casa familia, rodeada jardim, uma sala com todo conforto e um commodo a senhores distinctos, com telephone, Rezende 198, esquina Riachuelo. (K 28480) E

ALUGA-SE a cavalheiro distincto ou a casal que trabalhe no commercio, sala de frente bem mobilada, com pensão, em casa de pequena familia de tratamento. Avenida Mem de Sá 191, 1º pavimento. (K 28503) E

ALUGA-SE, a casal ou cavalheiro de tratamento, uma sala, em casa de uma senhora só. Telephone 2197 C. Avenida Mem de Sá, 157. (K 28504) E

ALUGA-SE um bom e bem mobilado quarto para pessoa de tratamento, em casa de familia. Rua Sylvio Romero n. 18 A, travessa Muratori. (K 28520) E

ALUGAM-SE magnificos quartos de frente, mobilados, com sacada, com boa pensão, a casal ou cavalheiros de tratamento. Preço modicos. Avenida Gomes Freire 7, sobrado. (K 28472) E

ALUGAM-SE baratissimas, salas e quartos mobilados em predio novo. Preço desde 100$. Rua Riachuelo 21, sobrado. (K 26488) E

ALUGAM-SE sala de frente e quartos, rua da Misericordia n. 22, 1º andar. (K 29157) E

ALUGA-SE uma sala e um quarto, mobilados, á rua Ubaldino do Amaral n. 89, sob., com bondes proximo, na rua do Senado; a casal ou a cavalheiro, com ou sem pensão. (K 29300) E

ALUGAM-SE quartos e salas, a moços do commercio. Rua Espirito Santo n. 45. Villa Fernandes. (K 29894) E

ALUGA-SE um bom compartimento, com janella, luz e telephone, em um 1º andar, onde só existem consultorios; á rua da Carioca n. 44. (K 29361) E

ALUGAM-SE quartos mobilados, com pensão, a senhores de tratamento; na rua Visconde de Inhauma 76, 2º andar. (K 29372) E

ALUGA-SE grande sala para escriptorio. Carioca 52, 1º. Trata-se: 7 de Setembro 195, 1º. (K 29419) E

ALUGA-SE uma grande sala de frente, com direito a telephone. Rua Marechal Floriano 114, sobrado. (K 29371) E

ALUGA-SE um escriptorio, com sacada, para avenida, por 200$; na Av. Rio Branco 90, Previdencia. (K 28592) E

ALUGA-SE um quarto mobilado com pensão; praça Vieira Souto 38, morro do Senado. (K 29330) E

ALUGA-SE um quarto de frente bem mobilado, tem telephone; á rua Azevedo Lima 150, em frente ao Theatro Phenix. (K 28570) E

ALUGA-SE para escriptorio uma boa sala na rua D. Manoel, 30, 2º andar, defronte á Caixa Economica. (K 29343) E

ALUGA-SE, em casa de familia, uma boa sala de frente, com pensão; na rua Silva Manoel 52. (K 29350) E

ALFAIATE particular cede a metade de uma sala a outro nas mesmas condições. Rua do Acre 67, sobrado. (K 28605) E

APARTAMENTO, aluga-se, arejado, esplendido, sendo sala, quarto e dependencia, W. C., e agua, entrada independente, casa de familia decente e de tratamento, rua Invalidos n. 28. Pedem-se informações. (K 29391) E

ALUGAM-SE, uma magnifica sala e quartos, com ou sem mobilia, com pensão de primeira ordem, casa completamente nova, com todo o conforto, banhos quentes e frios, etc., em casa de familia decente. Avenida Mem de Sá 250. (K 28624) E

ALUGAM-SE salas mobiladas, com pensão, a rapazes de respeito. Rua Senador Dantas, 23. (K 29378) E

ALUGAM-SE dois optimos escriptorios na Avenida Rio Branco n. 129, 1º (edificio do Café S. Paulo). (K 29412) E

ALUGA-SE um bom quarto, só a senhor do commercio, Praia de Santa Luzia, 132. (K 29309) E

ALUGA-SE uma sala de frente a moços do commercio. Rua Rodrigo Silva, 18, 2º andar. (K 29440) E

ALUGAM-SE boas accommodações para pequena familia de todo respeito, na rua da Carioca, 2º andar; informa-se com o Sr. Oliveira, rua da Carioca n. 48, loja. (K 29433) E

Agentes Geraes da A. E. G. de Berlim para os Estados de São Paulo e Minas,

TELEPHONES

(e seus accessorios)

Companhia Paulista de Material Electrico.

Rio de Janeiro
Rua São José, 76

São Paulo
Rua São Bento, 55. (365)

ALUGA-SE um quarto, para escriptorio; rua do Acre 67, sobrado. (K 28606) E

ALUGA-SE uma boa sala de frente, a casal ou rapazes, na rua Senador Dantas. Telephone 6120 Central. (K 29520) E

ALUGA-SE um bom quarto de frente, com janella para a rua, sala, para dois ou tres rapazes, em casa de familia; rua do Rosario 72, 1º andar. (K 29516) E

ALUGA-SE com ou sem pensão, um commodo de frente, decentemente mobilado, a um ou dois cavalheiros distinctos; á rua do Riachuelo 12, tel. 3316 Central. (K 29484) E

ALUGA-SE uma sala de frente, com pensão, a um casal de tratamento; rua Evaristo da Veiga 19, sob. (K 29482) E

ALUGA-SE em sobrado, um escriptorio, sala e quarto, á rua do Ouvidor. (K 29457) E

ALUGA-SE em casa de familia, á rua Senador Euzebio 64. (K 29302) E

ALUGA-SE um quarto para escriptorio, á rua Sete de Setembro. (K 29459) E

ALUGAM-SE quartos com ou sem pensão, a moços do commercio. Riachuelo 357. (K 29566) E

ALUGA-SE em casa de familia um quarto para um ou dois moços do commercio, com ou sem moveis. Pensão desde 100$. Rua do Riachuelo 357. (K 29566) E

ALUGA-SE um quarto grande, com mobilia e com pensão, para dois moços do commercio; na rua São José 33, 1º andar. (K 29460) E

ALUGA-SE um quarto de frente com ou sem mobilia, independente, a moços do commercio, e um interior nas mesmas condições; sala e quarto, rua do Riachuelo, 249, sobrado. (K 29461) E

ESCRIPTORIOS — Alugam-se em bons predios, a preços modicos, em todas as ruas da cidade. Informações, rua do Rosario. Trata-se no n. 75, 1º. (K 29461) E

NA Pensão Espirito-Santense. Buenos Aires 196, sobrado, alugam-se excellentes aposentos mobilados. Cozinha de 1ª ordem. (K 29542) E

Predios E TERRENOS.

Alugo, compro, vendo, hypotheca, construcções, concertos, plantas e administração. Informa J. Pinto, rua do Rosario, 170, sob. (K 29455) E

VITAMONAL

DO Dr. Mascarenhas

A's senhoras anemicas dá cores rosadas e lindas!

Tonico dos NERVOS — Tonico dos MUSCULOS
Tonico do CEREBRO — Tonico do CORAÇÃO

Um só vidro vos mostrará sua efficacia

Alguns dias depois do uso do VITAMONAL é sensivel um accrescimo de energia physica, de JUVENTUDE, de PODER, que as pessoas não experimentam antes. Este effeito é muito caracteristico, por assim dizer, palpavel, e contribue em, extremo para levantar o moral, em geral, deprimido dos doentes, para os quaes o remedio é particularmente destinado.

Depois sobrevem uma sensação de bem-estar, de bom humor, de vigor intellectual. As ideas apresentam-se claras, nitidas, a concepção mais rapida e viva, a expressão e a traducção das ideas mais faceis, mais abundantes.

O augmento do appetite acompanha estes phenomenos, e no fim de pouco tempo, ha um augmento sensivel de peso.

A' VENDA NAS PHARMACIAS E DROGARIAS

Deposito geral: DROGARIA BAPTISTA
Rua dos Ourives, 30 — Rio de Janeiro

ALUGA-SE uma sala de frente, com pensão, a casal. (K 29484) E

ALUGA-SE um bonito quarto, mobilado, a casal ou cavalheiro, em casa de familia de respeito; na rua São José 79, 1º andar. (K 29317) E

ALUGA-SE um quarto mobilado, independente, a moços do commercio, rua Frei Caneca 136. (K 29509) E

ALUGA-SE uma sala de frente mobilada, com ou sem pensão, a rapazes do commercio. R. Senador Dantas 19. (K 29595) E

ALUGA-SE um quarto de frente, mobilado, com optima pensão, para moços decentes. R. Riachuelo 145. (K 29505) E

ALUGA-SE um bom quarto de frente arejado, mobilado. Rua do Lavradio 10, 13, sobrado. (K 29436) E

ALUGA-SE um quarto mobilado, com pensão, a casal ou cavalheiro. Rua Marechal Floriano 152, sobrado, telephone; praça Republica, 89, loja. (K 29503) E

ALUGA-SE uma sala de frente, bem mobilada e com janella, a moços do commercio, na rua Ubaldino do Amaral n. 46, sobrado, perto da Esplanada do Senado. (K 29494) E

ALUGA-SE a casal sem filhos, magnificamente mobilado, um bom quarto de frente, com ou sem pensão. Rua do Senado 12, 1º andar, Av. Rio Branco. (K 29485) E

SALA mobilada, aluga-se, com ou sem pensão, a casal ou dois rapazes de respeito, na rua do Riachuelo 49. Entrada por Sylvio Romero. (K 29478) E

QUARTO, aluga-se mobilado, com ou sem pensão, a pessoa de tratamento, á rua Silva Manoel 51. (K 29492) E

Lapa e Santa Thereza

ALUGA-SE quarto mobilado, esplendida vista, com pensão, em casa de familia, independente; á rua Ladeira da Gloria 14, casa 8. (K 29466) F

ALUGAM-SE 3 quartos, com pensão e dois mobilados, a casal ou cavalheiros distinctos, diaria 5$ e 5$ por pessoa; rua Santa Christina, 25 (entre Gloria e Santa Thereza), Tel. B. M. 2840. (K 29387) F

ALUGA-SE uma sala a rapazes, com ou sem pensão, na rua do Passeio 112, largo da Lapa. (K 28550) F

Só até ao dia 9 de Setembro

A

Grande liquidação

DE

JOIAS E RELOGIOS

Na futura Joalheria

MOSES & BALAGUER

Avenida Rio Branco N. 134

Do stock do deposito Castro Araujo

Avenida Rio Branco N. 153-2º

7625

ALUGA-SE, em casa de familia, uma sala com frente para o mar, mobilada, com ou sem pensão. Rua Augusto Severo 32, praia da Lapa. (K 28539) F

ALUGA-SE uma grande sala, com ou sem mobilia, a rapaz solteiro ou casal sem filhos, em casa de familia séria, á rua Joaquim Silva 54, sobrado, Lapa. (K 28292) E

ALUGA-SE sala completamente mobilada, e quarto com ou sem mobilia, a rapazes do commercio. Ver e tratar, á rua Maranguape n. 28, Lapa. (K 29307) F

ALUGAM-SE bellos quartos, mobilados e com boa pensão, á rua Francisco Muratori, 31 (terreo). (7593) F

IMPOTENCIA!...

BIO-SAN, tonico dos nervos, nunca falha!... Drogaria Baptista. Rua dos Ourives n. 30. (K 29550)

Cattete, Laranjeiras, Botafogo e Gavea

ALUGAM-SE uma boa sala de frente e um quarto, juntos, bem mobilados, a casal de todo respeito, pessoas de tratamento, com ou sem pensão. R. Cattete 164, sobrado. (K 29559) G

ALUGA-SE uma sala para familia ou cavalheiros distinctos, perto do banho de mar do Flamengo, 9, rua Corrêa Dutra, n. 9. (K 28623) G

EXCELLENTE aposento, cede-se, á rua Marquez de Abrantes, a cavalheiro distincto. Informa-se: telephone 2.410 B. M. (K 29126) G

ALUGAM-SE uma boa sala e um quarto de frente, em casa de familia séria; para ver e tratar na rua Maria Eugenia 75, Botafogo. (K 29463) G

ALUGAM-SE lindos aposentos mobilados e com pensão de 1ª ordem, em Botafogo. Telephone Sul 2777. (K 28380) G

ALUGAM-SE na rua do Cattete n. 104 lindos quartos para cavalheiros de tratamento. (K 28548) G

ALUGA-SE um esplendido chalet, ricamente mobilado, para familia, na Pensão Villa Russell, praia do Russel, 64. (K 26784) G

ALUGA-SE por contrato esplendida loja no melhor ponto do Cattete. Para tratar, rua da Lapa 27, sobrado. (K 29092) G

ALUGAM-SE, no Hotel Palacete Americano magnificos aposentos, logar saudavel, centro de grande jardim; é exclusivamente familiar; rua Pereira da Silva n. 128, Laranjeiras. Tel. B. M. 763. (K 29161) G

ALUGA-SE um quarto com pensão, por 150$; praia de Botafogo 432. (K 28524) G

ALUGAM-SE uma sala de frente e um quarto, confortavelmente mobilados, em rua muito proxima do Cattete, a um casal de edade ou senhora respeitaveis; sem pensão. Informações pelo telephone B. M. 2289. (K 29381) G

ALUGA-SE em casa de familia, uma bella sala para senhora distincta e de tratamento, á rua 19 de Fevereiro, n. 108. Tem telephone. Botafogo. (K 29359) G

ALUGA-SE uma sala mobilada, para casal ou dois rapazes. Rua Silveira Martins n. 70. (K 29416) G

ALUGA-SE um quarto, mobilado, para moço solteiro. Na rua Silveira Martins n. 70. (K 29417) G

ALUGA-SE uma bella sala de frente, com duas sacadas, ricamente mobilada, com pensão e todas as commodidades, banhos de mar proximo, a um casal ou senhor de tratamento; prefere-se medico; rua Buarque de Macedo 13. — Cattete. (K 29420) G

ALUGAM-SE uma ou duas salas bem mobiladas com pensão, em casa de familia de respeito, perto dos banhos de mar, Cattete 261, telephone 1003 B. M. (K 29341) G

ALUGAM-SE bella sala de frente e quartos mobilados com pensão, a preços muito reduzidos; pensão familiar praça José de Alencar 14, Cattete, perto banhos de mar. (K 29325) G

ALUGA-SE em casa de familia de tratamento e perto dos banhos de mar á rua Corrêa Dutra n. 68, sobrado, uma ampla e arejada sala de frente. (K 28585) G

ALUGAM-SE, á rua Pereira da Silva, 110, Laranjeiras, em casa de familia, a casaes distinctos, optimos quartos, muito bem mobilados e com pensão. (K 29299) G

ALUGA-SE em casa de familia de respeito, um grande quarto bem mobilado e com pensão; á rua Voluntarios da Patria, 286. (K 29262) G

ALUGA-SE á Praia de Botafogo n. 468, bonito quarto de frente, mobilado, a rapaz do commercio, em casa de pequena familia estrangeira. (K 28610) G

ALUGA-SE um magnifico quarto mobilado e sem pensão, a senhor do commercio; na rua Andrade Pertence n. 24. (K 28612) G

ALUGA-SE um bom quarto com pensão — cozinha de primeira ordem — em casa de familia franceza; 34, rua Barão Guaratiba. (K 29280) G

ALUGAM-SE quartos, em casa de familia, com ou sem pensão, a moços do commercio ou a casal estrangeiros; na rua Capitão Salomão n. 70. Botafogo. (K 29182) G

ALUGA-SE uma salinha de frente, ricamente mobilada, a pessoa de tratamento. Corrêa Dutra 154.

ALUGA-SE, a casal de tratamento, uma boa sala de frente, ricamente mobilada, com excellente pensão, na rua Ferreira Vianna 40. (K 29536) G

BELLO aposento, mobilado, com café pela manhã, aluga-se, a cavalheiro de tratamento, ou dois senhores do commercio. Rua de S. Salvador 31, perto do Flamengo. (K 29086) G

BOA sala mobilada, aluga-se a pessoa de tratamento. Corrêa Dutra n. 20. (K 29125) C

CASA mobilada — R. Visconde de Caravellas 112, cinco quartos, 3 salas, e mais dependencias, fogão a gaz. Está limpa. As chaves no n. 91 (defronte). Trata-se: Paysandú 31. (K 29545) G

LARANJEIRAS, 275, alugam-se quartos mobilados, a senhor do commercio, casa centro jardim, familia estrangeira, tem todo conforto moderno. Telephone B. M. 320. (K 29548) G

EM casa de absoluto respeito, alugam-se uma sala e um quarto, a senhor do commercio. Rua Corrêa Dutra 25. Tel. 3007 B. M. (K 29282) G

MAGNIFICA sala e quarto, alugam em casa de familia de tratamento, perto do Flamengo. Corrêa Dutra 129. (K 29400) G

PENSÃO RIO NEGRO — Aluga-se uma sala ricamente mobilada e um quarto com optima pensão, a familias e cavalheiros; rua Ferreira Vianna 58. (K 25784) G

QUARTO. Aluga-se grande, mobilado, a senhor do commercio. Rua Barão de Guaratiba, 17, sobrado. Cattete. (K 29247) G

SALAS ou quartos — Alugam-se a casal de respeito, ou cavalheiro distincto, com todo conforto. Rua Cattete 1. Telephone B. M. 750. (K 26718) G

AMANHÃ

Corre no dia 31 do corrente a 2ª loteria a que concorrem as DEBENTURES da "A LOTERIA ESPERANÇA". Com 250$000 compram-se dez DEBENTURES" que serão resgatadas em janeiro de 1923, rendendo 45$ de juros e que concorrem, como um BILHETE INTEIRO, em 16 magnificas loterias com 15.225:000$000 em premios.

Uma DEBENTURE custa 25$000 e corre como um decimo de bilhete nas citadas loterias.
COMPRAR DEBENTURES DA "A LOTERIA ESPERANÇA" É O MELHOR NEGOCIO DA ACTUALIDADE.

As DEBENTURES estão á venda na séde da Companhia, á rua da Alfandega 7 — no BANCO DOS VAREGISTAS, á mesma rua, n. 42 — na CASA CENTENARIO, á rua Sachet n. 26 (7568)

QUARTO — Aluga-se um, com janella, em casa de familia, respeitavel, á uma ou duas senhoras sérias que trabalhem fóra; informa-se na rua Bento Lisboa n. 95, (Cattete). (K 29285) G

SALA de frente, aluga-se em casa de casal distincto, café pela manhã, no melhor ponto das Laranjeiras, perto do largo do Machado. Rua Alice, 34. Unico inquilino. A casal decente. (K 28345) G

SALA grande, de frente, com entrada independente, aluga-se sem pensão, em casa de familia, na rua Corrêa Dutra, 141. (K 28384) G

SALA ou quarto, aluga-se exclusivamente a cavalheiros de tratamento, com todo o conforto. Rua do Cattete 1, Telephone B. M. 750. (K 20431) E

Leme, Copacabana e Leblon

ALUGA-SE no Leme, pegado dos banhos, um quarto grande, com 2 janellas, a moços ou casal sem filhos; preço 90$000. Rua Buarque, 53. (K 29271) H

ALUGA-SE a magnifica casa da rua 28 de agosto n. 99, Ipanema, podendo ser vista a qualquer hora. Trata-se com o sr. Guimarães, á rua do Ouvidor n. 164. Redacção do "O Malho" (K 28597) H

Tossís? Tomae BRONCHITAL
Deposito: — RUA URUGUAYANA, 111
PHARMACIA BITTENCOURT. (4847)

ALUGA-SE commodo para casal, em casa de familia, garantindo-se boa convivencia e bom tratamento. Rua do Bispo, n. 60. (K 28617) H

ALUGA-SE um confortavel commodo, a um casal ou dois rapazes; na rua Goulart 77, Leme. (K 29269) H

ALUGAM-SE quartos com agua corrente, cozinha de 1ª ordem, pensão a domicilio. Preços modicos. Hotel Balneario. Rua Copacabana 563. Teleph. Ipanema, 1327. (K 29313) H

ALUGA-SE por 700$000, mensaes, com contrato de 3 annos, ou vende-se, o excellente predio de construcção recente, tendo: entrada, salão, sala de jantar, copa W. C., cozinha, despensa, quarto de creados e na parte superior: galeria, 4 quartos, banheiro, terraço, jardim, tanque, chuveiro, etc. Para ver e tratar, á rua Barata Ribeiro, 31 (Leme), das 9 ás 11. (K 29357) H

AVENIDA ATLANTICA — Em casa de familia aluga-se esplendida sala de frente a senhor de todo respeito, mobilada, com ou sem pensão, Sul 1299. (K 28571) H

ALUGA-SE na Avenida Atlantica n. 636, uma bella sala de frente, com pensão, para casal ou 2 cavalheiros distinctos. Preço conveniente. (K 29369) H

ALUGA-SE uma casa mobilada á rua do Tunnel Novo n. 36, Botafogo. Trata-se na mesma, nos dias uteis, das 10 ás 14 horas. (K 28373) H

ALUGA-SE o predio n. 108 da rua Dr. Domingos Ferreira, com 5 quartos. Trata-se á rua de Santa Clara n. 32. Aluguel de 450$000. (K 28468) H

DA'-SE pensão, em casa de familia, preço modico. Rua Buarque 53 — Leme. (K 29273) H

SALA de frente ou quarto mobilado, com pensão, para casal sem filhos ou solteiros distinctos; rua Copacabana, tel. Ipanema 1.297. (K 29356) H

ALUGA-SE o predio n. 83 da rua Otto Simon, esquina da rua Barata Ribeiro, Copacabana, com accommodações para familia de tratamento; trata-se na rua General Camara n. 24, Peixoto & C. (K 29145) H

IPANEMA — Aluga-se uma pequena casa, confortavel, com jardim, quintal, dois espaçosos quartos e mais dependencias, perto dos banhos de mar; á r. Nascimento Silva 77. Chaves no 79, e tratar á r. dos Invalidos 208. (K 29483) H

Saude, Praia Formoza e Mangue

QUARTO de frente, com janella e sacada, luz e limpeza, para senhores ou casal sem filhos, 100$000; rua Visconde Itauna n. 90, sobrado. (K 29452) I

Catumby, Estacio e Rio Comprido

ARMAZEM — Aluga-se o da rua da Estrella n. 47, com dependencias e amplo terreno, diversas linhas de bondes á porta; é proprio para qualquer negocio, fabrica ou industria; tratar no n. 45. (K 29536) J

ALUGAM-SE dois quartos, com pensão a casal sem filhos ou pessoas distinctas, em casa de familia; rua Dr. Aristides Lobo 214, telephone V. 5372. (K 29342) J

ALUGAM-SE em casa de familia bons quartos a moços do commercio ou a cavalheiro que de informações de sua conducta, na rua Itapirú 49, sobrado. (K 28457) J

ALUGA-SE sala, mobilada ou não, á rua Souza Neves 26, a cavalheiro de tratamento ou casal distincto. (K 28309) J

ALUGA-SE uma boa sala, em casa de todo respeito, a pessoa decente. 75, Barão de Petropolis, c. 1. (K 28141) J

ALUGAM-SE 2 grandes sobrados novos, com 5 quartos e duas salas, etc., á rua Aristides Lobo, 140. (K 28522) J

ALUGA-SE em casa de pequena familia um esplendido quarto de frente, a casal sem filhos ou rapaz de tratamento; não tem outros inquilinos; a tratar: rua Machado Coelho 164, pavimento terreo. (K 29375) J

ALUGA-SE um quarto, independente, mobilado, claro, fresco, em casa de pequena familia allemã, com todas as commodidades, a um senhor ou rapaz de tratamento, á rua S. Valentim n. 28. Praça da Bandeira. (K 29544) J

Haddock Lobo e Tijuca

ALUGAM-SE quartos e sala, com ou sem communicação, mobilados, com pensão, a senhores de respeito ou casaes. Casa e mobiliario novo. Telephone, banhos quentes. Rua Pareto 59. Transversal á rua Conde de Bomfim. Antes da praça Saenz Pena. (K 29206) K

ALUGA-SE a casal de tratamento, dando informações, ou a senhores nas mesmas condições, uma optima sala de frente, em casa de familia de todo respeito; á rua Alzira Brandão n. 58 A. Conde de Bomfim. (K 29372) K

ALUGA-SE o predio r. Visconde de Figueiredo, 80. Aluguel 300$; trata-se com o Dr. Castro Lima, Avenida Central 131, 1º andar, 2 ás 4. (K 29336) K

ALUGA-SE a casal sem filhos, um quarto ou toda a casa, ficando com o quarto para dormir. Rua Maia Lacerda. Tem fogão a gaz, banhos quentes ou frios, de chuva, bem illuminada e bom quintal, com absoluto socego. Trata-se na rua da Carioca 13, 1º. Com Rodrigues. (K 28575) K

ALUGA-SE uma casa até 300$, nas ruas Conde de Bomfim, Maria e Barros ou S. Francisco Xavier, que tenha arborização e janellas nos quartos. Se for preciso fazer obras, tambem se fazem, obrigando-se o proprietario a contrato. Para tratar com o sr. Alvaro Castilho, das 12 ás 13 horas, na secretaria do Conselho Municipal. (K 29176) K

ALUGA-SE em casa de familia, a um senhor do commercio, um bonito quarto mobilado. Rua Aristides Lobo 48. (K 29376) K

Creosgenol — O melhor tratamento da Grippe, das Tosses, Bronchites, Rouquidão e Catarrhos. — VIDRO. . . . . . 2$500 (5558)

(152) FOLHETIM DO "CORREIO DA MANHÃ"

XAVIER DE MONTÉPIN

JUSTIÇA DE DEUS!

— Senhor, disse ella com a voz um pouco trémula, queira agradecer da minha parte a sua mãe, e ao mesmo tempo dizer-lhe que de nada preciso, e que antes morreria de fome, do que acceitar uma esmola...

Sergio ficou ...

O effeito, com que contára, produzia-se; mas em sentido inverso.

Ficou completamente desapontado.

A sra. de Lorbac, sempre boa, não podendo suspeitar do verdadeiro motivo da visita de Sergio á herdade das Roseiras, e não adivinhando, portanto, que as palavras delle eram mentirosas, teve dó da sua manifesta confusão.

— Meu caro conde, disse-lhe ella, sua mãe, foi desta vez mal informada... A posição da nossa amiga Rosa não é de todo precaria, ainda assim!... A herança, embora modesta, garante-lhe largamente o pão de cada dia... Se Rosa tivesse necessidade de protecção, o que se não dá, só a acceitaria de nós... Accrescento mais, que a partir de hoje, faz parte da nossa familia... Já era amiga, a melhor amiga de minha filha... Quiz, por affeição, ... por algum modo a sua pre... e para isso, viver em nossa casa e participar da nossa vida. Já vê, pois, que só a nós pertence velar sobre ella...

— Ah! muito bem!... Perfeitamente! disse Sergio num tom que se esforçava por desembaraçar, mas que só era de tolo. Não sabia... Os meus cumprimentos! A mamã ha de ficar muito contente...

E pensava para comsigo:

Ella vae para a casa dos Lorbac... Faz-me arranjo... Sou visita da casa... E d'ora em deante serei bastante assiduo... preceptora... posição mercenaria... humilhante... Deslumbra esta pequena, é para mim um brinquedo... Triumpharei com pouco custo, e isso será um facto pyramidal!

— Mas, accrescentou Thereza, a nossa querida Rosa, fique bem certo disto, não fica por esse facto menos reconhecida do passo que o senhor acaba de dar a favor della, sob a generosa inspiração de sua mãe...

Sergio, por muito tolo que fosse, comprehendeu que nada mais tinha a dizer, ou fazer na herdade das Roseiras.

Depois de ter gaguejado por uma fórma quasi inintelligivel algumas fórmas de politica, cumprimentou e saiu, conduzido até á porta da rua por Veronica.

— Que tal está este macaco? exclamou Renata quando o mancebo desappareceu.

E deu largas á vontade de rir, que continha desde a entrada de Sergio na sala.

— Vamos lá, que o tal macaco falava sob o imperio de um bom sentimento, disse a sra. de Lorbac com a benevolencia habitual. Deixal-o, pois, em paz, e não falemos mais delle; mas sim de Rosa... Nós levamol-a em nossa companhia, minha querida filha...

— Hoje, minha senhora?

— Sim, hoje, confirmou Renata.

— Não se póde aproveitar nalguns minutos? continuou Thereza.

— Ha de ser difficil, disse Veronica, que acabava de apparecer depois de ter fechado a porta a Sergio.

— Por que? perguntou Renata.

Somos esperadas amanhã em casa do tabellião de Brie-Comte-Robert... E' preciso tambem preparar a roupa de Rosa, arranjar-lhe a mala, e, além disso, não podemos deixar de irmos á egreja e ao cemiterio...

Estas razões eram indiscutiveis.

A sra. de Lorbac nem tentou combatel-as.

— Tem razão, e não insisto, disse ella, mas daqui a quantos dias tenciona Veronica levar-nos a menina Rosa?

— Só peço tres dias, minha senhora. Chegaremos no terceiro dia, a contar de hoje.

— Comtudo, disse vivamente Renata, espero que daqui até lá a Rosa não mude de tenção.

— Não receie isso, minha querida... murmurou Rosa abraçando a filha de Thereza.

Trocaram-se de novo caricias e ternas expressões, que precederam a separação; depois as duas senhoras subiram para o landau que as tinha trazido, e que as reconduziu para Paris.

— O que é que tem, minha rica menina? disse Veronica á joven, vendo-a pensativa depois da partida da sra. de Lorbac e de Renata.

— Pergunto a mim mesma se fiz bem ou mal em acceitar... replicou a filha adoptiva de Joanna Madoux.

— Fez muito bem! exclamou a fiel criada abraçando Rosa. Aqui morreria de tédio e de pezar... Então a companhia de uma velha estupida como eu, póde bastar a uma menina, que é instruida até as pontas dos dedos e espirituosa?... Naquella casa, vae estar entre gente que se julga feliz em a ter na sua companhia, e que a amam, tanto como se pertencesse á familia... Demais, a herdade das Roseiras não fica longe de Paris, e póde vir rezar sobre a sepultura da sua boa... da sua mãe... Eu tambem a irei visitar algumas vezes, e esses dias serão de festa para mim.

— Mas, quando aqui estiver sozinha, minha pobre Veronica, isto ha de parecer-te horrivelmente comprido!

— Não... não... não ha tal, minha rica menina! Bem sabe que me ha de fazer falta... mas não ficarei ociosa... Occupar-me-ei... conservarei a casa limpa... como um brinco... cultivarei o pequeno jardim... Não lhe será pesada! Poremos de parte uma parte dos seus rendimentos, que será o que a menina vae ganhar, fará um dotezinho muito razoavel, e havemos de encontrar-lhe-emos um bom marido... mas isso será mais tarde... Temos tempo... A menina é ainda muito creança... Se a sua querida ama, a sua mamã, nos vê, deve estar contente por a ver acceitar a offerta da sra de Lorbac, e garantir assim a sua felicidade... Ora pois, mais um abraço, e vamos tratar do arranjo da casa e do almoço desta manhã po...

dem. Veronica abraçou Rosa, e desceu.

Novamente a joven absorveu-se na sua meditação...

— Sou sinceramente grata á herdade das Roseiras, mas a minha amizade é Veronica... e não a deixaria sem saudades...

Sergio, por outro lado, regressava a Paris...

— O que ha, pois?

— Tourret morreu durante a Commune, fuzilado pelos versalhezes...

— E isso que tem de importancia?...

— Como?

— Sei o que queriamos saber...

— O sitio onde se encontra Gastão Dauberive?

— Espere lá, nada de andar a vapor! Ignoro absolutamente se Gastão ainda existe... o que é certo é que o dr. Sardot existe...

— Onde?

— Em Bonneuil.

— E tu foste a Bonneuil?

— Então não queres ver! A minha consciencia profissional...

— Tens razão! Como se poderá saber se Gastão Dauberive está...

— Ahi está o enigma, de que vais ter a chave...

— Gastão Dauberive teria sido atacado de loucura subita?

— E' o que parece...

— A maneira repentina, mysteriosa e inexplicavel por que desappareceu de Montgrésin...

— Tudo é possivel... mas é finalmente...

— Supponho, por exemplo, que o dr. Sardot se tivesse tido...

... dizem se Gastão Dauberive está encerrado na casa de saude de Bonneuil...

XLII

— Tens razão! é isso que é preciso saber-se, replicou a condessa...

— Posso, pelo menos, metter-te a caminho...

... o desfazer-se da pessoa que tinha...

(Continúa)

ALUGA-SE uma bonita sala no porão da rua Aristides Lobo 48, a um senhor do commercio ou para officina de costura. (K 29375) K

ALUGA-SE um esplendido quarto mobilado, para casal, com pensão; na rua do Uruguay n. 319. (K 29410) K

ALUGA-SE o predio n. 41 da rua Aguiar, prestes a vagar, preço 500$ mensaes, contrato 2 annos, fiador etc. Ver e tratar no mesmo, depois das 11 horas. (K 29211) K

ALUGA-SE a familia de tratamento o predio de 2 andares da rua Estacio de Sá n. 64. Trata-se na rua Haddock Lobo n. 90. (K 28208) K

ALUGA-SE esplendido quarto, com frente para jardim; r. Affonso Penna, 116. (K 29289) K

ALUGA-SE esplendido porão habitavel, para pessoas que não tenham creanças e não lavem em casa, na rua S. Francisco Xavier n. 37; trata-se na mesma, das 10 ás 12. (K 29170) K

APOSENTOS — Alugam-se dois, juntos ou separados, em casa de uma pequena familia de tratamento, sem moveis, e com ou sem pensão. Rua Conde de Bomfim n. 107. (K. 28355) K

ALUGA-SE um commodo em porão completamente independente. R. Affonso Penna, 116. (K 28545) K

ALUGA-SE um bom aposento, em casa de familia, com pensão, etc., á rua B. de Itapagipe n. 38. (K 29194) K

QUARTO. Precisa-se de um mobilado para um casal descansar. Prefere mas ruas transversaes á Haddock Lobo, bonde de Bomfim. Cartas nesta redacção, a P. O. S. (K 26877) K

São Christovão, Andarahy e Villa Isabel

ALUGA-SE por 280$ e taxas com contrato, o predio 13, da rua Ferreira de Araujo, S. Christovão, tendo quatro quartos boas salas e mais dependencias, porão habitavel e grande terreno; tratar á rua General Camara 26; Peixoto & C. (K 28608) L

ALUGA-SE, em casa de familia sem crianças, a cavalheiros distinctos, optima sala de frente, mobilada, com todas as commodidades, inclusive café de manhã e telephone; na rua Pedro Ivo n. 125. (K 29439) L

ALUGA-SE um quarto de frente, proprio para uma pessoa só, em casa de familia; á rua Santa Genoveva, n. 14, rua S. Christovão numero 518 A. (K 29322) L

ALUGA-SE optimo predio em construcção, prestes a concluir, com 6 espaçosos quartos. R. Barão de Mesquita 451. Trata-se á R. Municipal n. 8. (K 28617) S

ALUGA-SE excellente aposento, muito arejado, a casal sem filhos, com ou sem mobilia, e optima pensão; exigem-se e dão-se referencias, á rua 24 de Maio n. 35. S. Francisco Xavier. Tem telephone. (K 29374) L

SUBURBIOS

NICTHEROY

Compra e venda de predios e terrenos

Construcções

VALDA

NÃO SAHIAM durante os tempos FRIOS e HUMIDOS sem ter na bocca uma

PASTILHA VALDA ANTISEPTICA PARA PRESERVAR GARGANTA, os PULMÕES e EVITAR TODAS AS DOENÇAS DAS VIAS RESPIRATORIAS

VENDEM-SE em todas as Pharmacias e Drogarias

Agentes geraes: Srs. FERREIRA & VASCHY Rua General Camara 113, Caixa Nº 694 RIO DE JANEIRO

(1392)

VENDEM-SE os predios da rua Coronel Pedro Alves 82 e 64, ambos com 4 quartos, varanda e bom quintal. Trata-se na r. Constituição 15, 1º, das 2 ás 5. Borges. (K 28103) N

VENDE-SE o predio da rua Goyaz n. 83, com grande terreno, Encantado, em leilão, pelo leiloeiro Palladio, no dia 31 de agosto 1921, ás 4 1/2 da tarde, em frente ao predio. (K 27966) N

VENDE-SE um terreno 20 x 54, á rua General Andrade Neves, 87 (Tijuca). Tratar Conde Bomfim 435. (K 27804) N

GONORRHENO

GONORRHENO está approvado e é elogiado porque conta milhares de curas garantidas. Cura qualquer gonorrhéa mesmo antiga. 1 só frasco basta! Todo cuidado, — friam no rotulo o nome GONORRHENO. Vidro, 3$000. Pelo Correio, 5$000. Deposito: PHARMACIA PAULO — R. General Pedra, 88 — é numero 88. (K 29560)

VENDE-SE por 48:000$, importante e graciosa chacara no bairro do Cubango, Nictheroy, doptado de uma vegetação exuberante, clima recommendado por todas as summidades medicas como o mais saudavel possivel para AQUELLES QUE BUSCAM NA NATUREZA ALLIVIO A SEUS PADECIMENTOS; dista das barcas da Capital 65 minutos, com 130 metros de frente por 105 metros approximadamente de extensão até ás Vertentes, com grandes variedades de plantações fructiferas, onde se poderá tirar alguma renda, tem mattas que fornecerão lenha por muitos annos. Possue 2 excellentes casas solidamente construidas, sendo uma estylo de palacete com jardim na frente e em redor, todo conforto para regular familia, tendo 3 espaçosos quartos, grande sala de jantar, de visitas, sala de espera, cópa, despensa, quarto com banheiro esmaltado, W. C., cozinha, boa installação electrica e agua encanada e mais uma rica nascente que brota de uma rocha, etc.; a outra casa, completamente separada, tem uma esthetica agradabilissima com 4 quartos, 2 salas, cópa, cozinha, installação electrica, agua, etc. Photographias, plantas, descripções e mais detalhes, rua da Alfandega 130, 1º, das 2 ás 6. (K 29491) N

VENDE-SE uma casa na rua Uranos, 126-B. Estação de Ramos. (K. 26408) N

VENDE-SE um bom predio em Botafogo; tratar á rua Xavier da Silveira, 7, Copacabana, até ás 11 horas, e das 18 em deante. (K 29276) N

VENDE-SE pela melhor offerta 3 lotes de terreno; á rua Nóra, (Pedregulho); Uruguayana 95. (K 28600) N

LIMITADORES de CORRENTE SIEMENS

Companhia Brasileira de Electricidade Siemens Schuckertwerke RIO DE JANEIRO Rua Buenos Aires, 29 Deposito e venda: Rua da Alfandega, 178. (7313)

VENDE-SE por 7:800$, na travessa Cerqueira Lima, Riachuelo, um chalet com terreno na frente de 6 x 26 e mais um outro terreno na parte dos fundos, medindo este 11 x 30. Tem 2 pequenos quartos, 2 pequenas salas, etc., e mais um barracão nos fundos do predio. Informações e mais detalhes, 130, Alfandega, 1º, das 2 ás 6. (K 29491) N

VENDE-SE por 16 contos ou offerta valiosa o predio á rua Lopes da Cruz 96; para pequena familia de tratamento; ver de 8 ás 10 horas, ou nos domingos. (K 29237) N

VENDE-SE uma casinha em Vigario Geral suburbio da Leopoldina, por 11000$000 em prestações; trata-se á rua Val de Toledo 157 A. Engenho Novo. (K 29329) N

VENDEM-SE a 5:250$, 2 valorisadissimos lotes de terreno, juntos ou separados, tendo cada um 10 x 40. Estes lotes estão hoje custando 700$ o metro de frente. A rua em que se acham situados, é muito perto da praça Verdun e actualmente quasi toda edificada com moderna construcção. Negocio a aproveitar! Informações na rua da Alfandega 130, 1º andar, das 2 ás 6. (K 29491) N

VENDE-SE por 50:000$, na Gloria, á rua Cassiano, grande e solido predio, rendendo 6:000$ annuaes; informa J. Pinto, na rua do Rosario n. 170, sobrado. (K 29456) N

VENDE-SE por 7:000$, no Jardim Botanico, á rua 12 de Maio, terreno de 10 x 43; informa J. Pinto, na rua do Rosario n. 170, sobrado. (K 29456) N

VENDE-SE por 46:000$000 o bello predio novo, na rua Sampaio Vianna, 78. Rio Comprido, proprio para casal sem filhos. (K 28142) N

VENDE-SE por 15 contos, em valorizada rua no Andarahy, 1.200 m. q. de terreno proprio para edificação de um predio de estylo, ou fabrica, avenida, etc. Local ha 1 minuto do bondes.

VENDE-SE á Avenida Atlantica predio novo, elegante, de ua rua 50 contos; trata-se na rua da Carioca 47, 1º andar, sala 3. (K 28595) N

BOM EMPREGO DE CAPITAL

VENDE-SE por 23:000$, no pittoresco bairro de Andarahy, moderno predio, construido em terreno de 9 x 35, possue jardim á frente e entrada do lado, dispondo de 3 espaçosos quartos, 2 boas salas, dispensa, cozinha e W. C., e quintal plantado; informações, 130, rua da Alfandega, 1º, das 2 ás 6.

VENDE-SE por 4:000$, em pitoresco sitio no Grajahú, centro de terreno, com 10 x 30, tendo 2 quartos, 2 salas, cozinha, W. C. e quintal plantado; informações, 130, rua da Alfandega, 1º, das 2 ás 6.

VENDE-SE por 7:500$ no Engenho de Dentro, á rua Gaspar, predio, com 2 salas, 2 quartos, etc., terreno 8 x 40; informa J. Pinto, rua do Rosario, 170, sob. (K 29456) N

VENDE-SE por 30:000$, um grande predio nas cercanias da estação do Sampaio, está em centro de terreno todo murado, com jardim na frente. Tem 7 quartos, 3 salas, grande cozinha, quarto para empregado, tem mais um grande porão habitavel com os mesmos commodos do predio. Negocio urgente. Para informações á rua da Alfandega 130, 1º, das 2 ás 6 horas. (K 29491) N

VENDEM-SE duas boas casas, perto dos banhos de mar, em Nictheroy; trata-se por favor com o sr. Firmino, rua Presidente Domiciano n. 102, armazem. (K 29458) N

VENDE-SE uma pequena casa na rua 2 de Fevereiro n. 33, no Engenho de Dentro, com 2 quartos, 3 salas e demais accommodações; trata-se na rua Senador Dantas 73, preço de occasião. (K 29493) N

VENDE-SE por 18:500$, na estação do Encantado, distante dos bondes dois minutos, e trens cinco, o maximo, grande e solido predio com porão dividido, centro de jardim e pomar, 24 metros de frente por 70 de extensão mais ou menos, todo cercado, varanda corrida com admiradissima vista panoramica, local saluberrimo. Negocio de occasião. Para esclarecimentos e mais detalhes, rua da Alfandega 130, 1º das 2 ás 6 horas. (K 29491) N

VENDE-SE metade a prestações adquirindo-o previamente o dinheiro á vista, qualquer dos predios aqui annunciados. Edifica-se nas mesmas condições em terreno do proponente. Companhia Predial Urbana, A' rua da Alfandega n. 137, das 13 ás 16 horas. (K 28590) N

VENDAS DIVERSAS

VENDEM-SE moveis de occasião, baratos, camas, lavatorios, mesas, dormitorios, guardas vestidos e casacas, salas de jantar e de peroba, buffets, cadeiras de peroba, e austriacas, estantes e varios moveis avulsos; na rua Senador Dantas 34. (K 23076) O

VENDEM-SE fogões novos ou usados, assim como deposito para agua. Rua Prainha, 44. (K 21829) O

VENDEM-SE ovos a 6$000 a duzia e pintos a 3$000 cada um, da raça Plymouth Rock carijó. Boulevard 28 de Setembro n. 230. (K 25501) O

VENDE-SE, na rua Frei Caneca, 126, Bazar Villaça, resistente ta-...

TRASPASSES

Achados e perdidos

DIVERSOS

Casamentos

Molho Inglez

VIAS URINARIAS

Escrever á machina

ECRIRE A' LA MACHINE

CASAMENTOS 20$...

Copias á machina

Constipação

CATARRHO — Peitoral Marinho elimina e desinfecta o pulmão — R. 7 de Setembro 186. (18445)

CHAPÉOS para senhoras e meninas — Em seda, palhas, velludo, crepe da china, a 20$, 18$ e 25$. Aigrettes, flores. Tinge-se e reforma-se qualquer. Executa-se qualquer, pelos ultimos figurinos de Paris. Mme. Bos. Rua da Carioca n. 10, 1º andar. (K 26754) S

Dinheiro para hypothecas a juros modicos; informa J. Pinto, na rua do Rosario, 170, sob. Tel. Norte 2.969. (K 29455) S

DA'-SE — Dinheiro sob qualquer garantia, hypotheca, antichresis, juros de apolices, inventarios, acções ou titulos de qualquer natureza, inclusive cautela de penhores, e etc.; na rua S. José 55, 1º andar. (K 29508) S

Dá-se dinheiro, sob hypothecas, heranças, juros e caução de apolices, alugueis, caução de mercadorias e compra e venda de propriedades. A Couto & C., rua 7 de Setembro 190, sob. tel. 2668 Central. (K 27334) S

DINHEIRO

Empresta-se desde 100$000 por promissoria. Av. Passos 32, 1º andar. (K 26987)

DINHEIRO — Dá-se, a juros de 8 a 10 % ao anno, sob hypothecas, inventarios, apolices, mercadorias e letras. Adeantam-se custas; emancipam-se menores e faz-se emprestimos; compram-se bens, heranças, negocio serio e rapido. Informar-se com o dr. Mattos. Uruguayana 226, sob. (K 28239) S

DINHEIRO

A longo praso a todos os funccionarios publicos, pensionistas, reformados, aposentados, officiaes, sub-officiaes e inferiores da Marinha, notas promissorias e mercadorias. Faz-se quitações sem...

DINHEIRO

MASCHINENSCHREIBER

Machina da scrivere

Naturalizações

Nevralgia

Rheumatismo

Steno Dactylographos habilitados, moças e rapazes, encontram-se na Escola Universal, Largo da Carioca, 6, sob. Tel. Central 3776. (K 29455) S

SOCIO — Para industria de toda a opportunidade, unica no Rio, precisa-se com 20:000$000; assegura-se uma retirada de 500$000. O capital empregado estará sempre garantido com a propria fabrica; dá-se e exigem-se todas as informações, cartas neste jornal a T. Neto. (K 29284) S

SYPHILIS e consequencias cura radical; injecções INDOLORES, de sua preparação, 606, e 914. Assembléa n. 54; das 10 ás 21. DR. PEDRO MAGALHÃES (K 29489) S

To write by machina of any maker, from 8 o'clock d. m. at 10 o'clock m. at the price of $500 an hour, in rezerved room; — Universal School, 6, Largo da Carioca, snd floor. (K 29455) S

TERNOS a prestações, de 15$ e 25$, sob medida, elegantes e economicos. Alfaiataria Veiga. Praça Tiradentes 39, sob., junto á C. Telephonica. (K 28407) S

TER felicidades nos negocios amor, saude, realizar os vossos desejos. Carta com enveloppe prompto para resposta a mme. C. de Oliveira, para a Chacara dos Andrades n. 25. Nictheroy. (K 28358) S

TOSSE — Tome Peitoral Marinho — Rua Sete de Setembro 186.

Uma pessoa que sabe um remedio infallivel na cura radical da erysipela, ensina gratuitamente. Cartas á Caixa Postal 52. Nictheroy. Estado do Rio, com enveloppe sellado com 150 réis e subscriptado...

Professores e professoras

ESCOLA "VELOX"

Escola Universal

Largo da Carioca, 6, sobrado Tel. Central 3776

ESCOLA DACTYLOGRAPHICA INDEPENDENTE

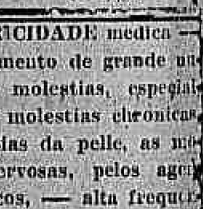

ADVOGADOS

Advogado.

MEDICOS

Dr. Alvino Aguiar

Instituto do Dr. Alvaro Alvim

Vias urinarias

DR. EDILBERTO CAMPOS

Syphilis Visceral e Nervosa

TUBERCULOSE

DOENÇAS DO ESTOMAGO, INTESTINOS, FIGADO E NERVOSAS — DR. RENATO DE SOUZA LOPES

VIAS URINARIAS

DENTISTAS

COMPANHIAS FRANCEZAS DE NAVEGAÇÃO

Sud Atlantique e Chargeurs Réunis

Serviço de passageiros
PAQUETES PARA EUROPA

Paquete da Europa — O PAQUETE **Desirade**	Paquete para a Europa — O PAQUETE ***Ceylan***
Esperado de Bordeaux em 10 de Setembro, sahirá para SANTOS, MONTEVIDÉO e BUENOS AIRES, depois da indispensavel demora.	Esperado do Rio da Prata em 4 de Setembro, sahirá para PERNAMBUCO, DAKAR LISBOA, BORDEAUX e HAVRE depois da indispensavel demora.

Camarotes de 1ª classe e 2ª classe intermediaria. Passagens de 3ª classe. Bilhetes de ida e volta e bilhetes para familias. Bilhetes directos para Leixões aos passageiros de 3ª classe.

PROXIMAS SAIDAS PARA A EUROPA

DESIRADE	4 de Outubro
MASSILIA	8 de Outubro
MALTE	25 de Outubro
SIERRA VENTANA	1 de Novembro
LUTETIA	5 de Novembro
CEYLAN	3 de Dezembro

SERVIÇO DE CARGA

DUPLEIX, segunda quinzena de Agosto, para o Havre, Antuerpia e Hamburgo.
AMIRAL VILLARET DE JOYEUSE — em fim de Agosto, para o Havre.

Agente geral
G. COATALEM
Av. Rio Branco, 11 e 13
Telephone Norte 6.207 Caixa Postal 346
(7601)

ARTHRITISMO
BI-UROL
GRANULADO EFFERVESCENTE A BASE DE ABACATEIRO DE SILVA ARAUJO
(1322)

Entre as pernas e na barriga

O sr. POTY VANNA, activo socio da importante casa de ferragem do sr. Octavio Costa, enviou o attestado que abaixo damos:

"Pelotas, dezembro de 1919 — S. dr. Ferreira de Araujo — Prezado amigo — Tenho obtido excellentes resultados com o vosso preparado *Pó Pelotense*, que o amigo aconselhou-me de usar em meu filhinho POTY, o qual se achava atacado de umas rebeldes assaduras que lhe tomavam as entrepernas e barriga, e de cujo mal ficou radicalmente curado, sómente com o uso de duas caixinhas.

Envio-vos nesta meus mais sinceros agradecimentos por tão justo motivo. Sem mais, ao seu dispôr, subscrevo-me com a maxima estima e consideração. — *Octacilio Poty Vianna.*"

O preço do PO' PELOTENCE é muito modico. Vende-se em todas as pharmacias e drogarias. — No Rio: Drogaria J. M. Pacheco — Rua dos Andradas 45-47.

Fabrica e deposito geral: — DROGARIA EDUARDO C. SEQUEIRA — PELOTAS.
(330)

LOÇÃO PANAMÁ

Preparada com cascas de quilaia e mamona em Agua de Colonia Especial. Faz nascer, crescer e ondular os cabellos. Elimina a caspa e mantem a côr natural dos cabellos.
CASA CIRIO — Rua do Ouvidor 183, Rio de Janeiro.
CASA BARUEL — S. Paulo.
Fabrica — M. E. FERREIRA, Juiz de Fóra — Minas.
(4748)

DENTISTAS — Vendem-se: um quadro electrico, para dentista; um velante e a respectiva cabeça, para torno pedal; um estampador Morrisson; um esterilizador a alcool e muito material para dentistas. Rua Uruguayana 142, sob., entrada pela Casa Geraldes, sala dos fundos. (K 29377) R

DENTADURAS — Concertam-se, reformam-se e fazem-se novas, em horas com perfeição e garantia; no consultorio do dr. Silvino Matots; r. 7 Setembro, 231. (K 29444) R

GABINETE dentario — Vende-se um, nos suburbios. Traspassam-se os contratos, co moptima renda. Melhores inf. Casa Cirio, sr. Catão. (K. 29240) R

GABINETE electrico dentario — Aluga-se, á rua da Carioca 13, 1º, 2ªs., 4ªs., e 6ªs., das 8 ás 3. (K 28575) R

GABINETE DENTARIO — Aluga-se um todo electrico, por algumas horas, tres vezes na semana, com creado e telephone. Na Praça Tiradentes n. 31. (K 28493) R

PARTEIRAS

FALTA de menstruação, colicas uterinas. Verdadeiras capsulas de Apiol, Sabina-Arruda Sevenkrata. A melhor marca, Drogaria Geraldes, Uruguayana 142. (K 27780) Y

PARTEIRA-ENFERMEIRA diplomada, mme. Elvira, 18 annos de pratica, faz partos e outros trabalhos, pertencentes á sua profissão; attende em sua residencia de 1 ás 4, gratis, rua dos Andradas 149. Tel. N. 5920. (K. 25134) Y

REGULADOR DO UTERO

colicas uterinas, suspensões, regras escassas, a sua cura infallivel com as capsulas Sevenkraut, de Apiol, Sabina e Arruda, são efficazes e garantidas. Deposito geral: Drogaria Baptista, — rua dos Ourives 30. Pedidos do interior, mais 1$ para porte, caixa 7$000. R. Baptista & C. — Rio. (K 20708)

PARTEIRA, Mme. Maria Josepha, diplomada pela F. de Madrid e Rio de Janeiro, faz partos e todos os trabalhos relativos á sua profissão; attende em sua residencia gratis. Av. Gomes Freire n. 77. Tel. Central 3642. (K 19991) S

PARTEIRA MASSAGISTA

MME. BRESCIANI

Executa manual ou por electricidade — Especialista em parto e outros trabalhos pertencentes á sua profissão. Attende a qualquer hora. Rua do Cattete n. 288, largo do Machado. Tel. Beira-Mar, 18. (K-25732) Y

Mme. Palmyra — Res. av. Gomes Freire, 127, sob. Tel. C. 4777. (K 28031) S

Molestias das SENHORAS Partos Tratamento dos abortos e suas consequencias, corrimentos, colicas utero-ovarinas, e regras irregulares e prolongadas. Assembléa n. 54, das 10 ás 18 horas — DR. PEDRO MAGALHÃES (K 29488) Y

914 Legitimo allemão Preços modicos F. LINS & C.ª R. Gonçalves Dias 56, 1º. (K 26227)

Doenças de ouvidos garganta, nariz e bocca — Cura garantida e rapida do OZENA (fetidez do nariz) processo inteiramente novo. DR. EURICO DE LEMOS professor livre dessa especialidade na Faculdade de Medicina do Rio de Janeiro. Consultorio: rua da Assembléa n. 23, sobrado, das 12 ás 6 da tarde. (K 29406)

GONORRHEA

e suas complicações. Cura radical por processos seguros e rapidos. DR. JOÃO ABREU, das 8 ás 19 horas. Teleph. 5803 N — Rua de S. Pedro n. 61. (11143)

MUNSON STEAMSHIP LINES

LINHA DE VAPORES DE PASSAGEIROS PERTENCENTE AO GOVERNO AMERICANO

O paquete "HURON" — Esperado do Sul no dia 7 de Setembro, sairá depois da indispensavel demora para NOVA YORK.

O paquete "AEOLUS" — Esperado de Nova York no dia 1º de Setembro, sairá depois da indispensavel demora para MONTEVIDÉO e BUENOS AIRES.

O paquete "AEOLUS" — Esperado do Sul no dia 18 de Setembro, sairá depois da indispensavel demora para NOVA YORK.

TELEPH. NORTE 6503 — FRETES, PASSAGENS E MAIS INFORMAÇÕES COM OS AGENTES GERAES PARA O BRASIL COMPANHIA EXPRESSO FEDERAL 48 RUA DA ALFANDEGA — RIO DE JANEIRO — Endereço telegraph. "Exfederal"

Companhia de Navegação Lloyd Brasileiro

LINHA RIO AO PARA'

"PARA'" sahirá no dia 2 de Setembro, ás 10 horas, para Victoria, Bahia, Maceió, Recife, Cabedello, Natal, Ceará, Maranhão e Pará.

LINHA RIO A MANAOS

"ACRE" sahirá no dia 9 de Setembro, ás 10 horas, para Victoria, Bahia, Maceió, Recife, Cabedello, Natal, Ceará, Maranhão, Pará, Santarém, Obidos, Parintins, Itacoatiara e Manáos.

LINHA RIO A MONTEVIDÉO

"RUY BARBOSA" sahirá hoje, 30 do corrente, ás 10 horas, para Santos, Paranaguá, Antonina, S. Francisco, Itajahy, Florianopolis, Rio Grande e Montevidéo.

LINHA AMERICANA

O magnifico paquete "AVARÉ", sahirá no dia 10 de setembro, ás 14 horas, para Nova York, escalando em Bahia e Recife.

LINHA NORTE DA EUROPA

"CUYABA" sahirá no dia 31 do corrente, ás 14 horas, para Bahia, Recife, Madeira, Lisboa, Leixões, Plymouth, Havre, Antuerpia e Hamburgo.

LINHA DE SANTA CATHARINA

"LAGUNA" sahirá amanhã 31 do corrente, ás 8 horas para Santos, Paranaguá, S. Francisco, Itajahy, Florianopolis e Laguna.

LINHA DO PARANA'

O paquete "OYAPOCK", sahirá no dia 10 de setembro, ás 7 horas, para Paranaguá e escalas.

LINHA DE SERGIPE

"ALMIRANTE JACEGUAY" sahirá no dia 4 de Setembro, ás 16 horas, para Victoria, Caravellas, P. da Areia, Cannavieiras, Ilhéus, Bahia, Aracajú, Penedo e Maceió.

LOTERIA ESPERANÇA

Importante novo plano
Extracção
Depois d'amanhã — A's 3 horas — Depois d'amanhã
100:000$000
POR 5$000

Os bilhetes desta importante loteria encontram-se á venda em toda a parte. Remette-se bilhetes para o interior; pedidos e mais informações com Gustavo R. Samico, á rua Sachet, 26 — CAIXA POSTAL 280 — RIO DE JANEIRO. Acceita-se encommendas de DEBENTURES para todo o Brasil. (K 29330)

PHENO-DANICA

O mais perfeito desinfectante para a limpeza e lavagem das casas. E' infallivel para destruição das bicheiras do gado. Lunga, sarna, etc., sem egual. A venda em toda a parte. Unico depositario: F. P. Breul, Rua Rio Branco, Tel. N. 5386. RIO DE JANEIRO (5951)

Senhoras!

Quereis um preparado que vos garanta rigorosa hygiene? Usae os Pessarios Dr. Bergmann, formula allemã — Loeslicher Sicherheits Ovale, inodoros, inoffensivos e infalliveis. Vendem-se nas pharmacias e drogarias e no deposito geral: Drogaria Pacheco, rua dos Andradas, 43 a 47, Rio de Janeiro. (8028)

Machinas para serrar tócos

Vendem-se, de afamado fabricante francez, na Companhia Brasileira Commercial e Industrial — 37, Avenida Rio Branco. (5446)

"S. B. ESPIRITAS HOMEOPATHICOS CAIXA POSTAL, 30 NICTHEROY — E. DO RIO. Os mediuns somnambulos invisiveis desta sociedade beneficente continuam a fornecer diagnosticos para os que soffrerem. E' indispensavel mandar o nome por extenso — logar fixo, onde mora — Edade — Profissão e um enveloppe sellado e subscriptado para a volta. (4866)

COQUELUCHE

O unico remedio para a sua cura é COUELUCHINA. Em todas as drogarias. (K 29418)

Doenças da vontade

O Dr. Cunha Cruz, com 30 annos de pratica de psychotherapia (suggestão), trata os perturbados nervosos e de habitos viciosos, especialmente do alcoolismo e das bebidas alcoolicas, sem prejuizo para o doente. Rua da Carioca 23. Telephone ... (K 29461)

SALAS

Alugam-se duas á Avenida Rio Branco n. 135, 2º andar. Agencia. (K 28352)

Sae-Azar

Invenção do Prof. Kuniel Terror dos percevejos. Vende-se em todas Pharmacias, drogarias, etc. (K 29405)

FEIRAS LIVRES

Vende-se, por preço pequeno, uma partida de ... Tratar á rua Primeiro de Março n. 31. (K 29708)

AUTO-CAMINHÕES
BENZ
Steinberg & C.

Rio de Janeiro	São Paulo
Av. Rio Branco, 131/33	R. Barão de Itapetininga 27
Caixa Postal 1281	Caixa Postal 1130

(K 29570)

A MALA CHINEZA

FABRICA DE ARTIGOS PARA VIAGEM. A MAIS IMPORTANTE NO GENERO.
61 — RUA DO LAVRADIO — 61. Tel. C. 1082.
(5020)

RESTAURADOR SOARES

Tonico de agradavel perfume, faz com que os cabellos brancos fiquem pretos no espaço de 8 a 10 dias, logo que se agita o frasco na occasião de usal-o.

Não contem mina de prata, da força e vigor e rejuvenesce os cabellos, extingue a caspa com 4 applicações.

O RESTAURADOR SOARES é o melhor tonico contra a calvicie.

A venda em todas as perfumarias e pharmacias e drogarias. Preço... 3$000 — Pelo Correio... 5$000 (18510)

SABÃO DA COSTA

de B. M. Silva

Puramente medicinal. Infallivel nas caspas, sardas, cravos, empigens, sarnas, darthros, espinhas, eczemas, etc. Preparado nos lavoratorios da capital e Estados, e nas Drogarias Pacheco, Granado, America. Teleph. Norte, 2176. (K 29604)

MOVEIS

Sem exemplo de contestação a nossa casa é a que vende melhores moveis e mais barato que qualquer outra congenere, mais artisticos, fortes e elegantes, confeccionados com as melhores madeiras do paiz.

Dormitorios, estylo hollandez	850$000
Salas de jantar modernas	850$000
Mobilias de sala de visitas estofadas	200$000

LEÃO DOS MARES
RUA DO PASSEIO N. 110 — LARGO DA LAPA
MOURÃO & AMERICO
Peçam catalogo para o interior. — Tel. C. 832.
(1845)

RHEUMATOL

Approvado pela Directoria de Saude Publica. Formula do Dr. Claudio de Souza.
ESPECIFICO CONTRA DORES RHEUMATICAS
Se estes effeitos beneficos se fazem sentir logo ao primeiro frasco. Preço do vidro, 5$000.
Pedidos aos agentes no Rio de Janeiro
DROGARIA BERRINI — Rua Buenos Aires, 72.
Matriz: Rua Buenos Aires, 78 — Filial: Sete de Setembro, 81.
(5482)

GRAVELLA OU AREIAS DIABETES ASTHMA EMPHYSEMA ARTERIO-ESCLEROSE

UM DOS SUPPLICIOS DOS ARTHRITICOS

Quando o doente tem a impressão de sentir um ferro em braza enterrado nas carnes, em plena direcção dos rins, sabe que se trata de uma colica nephritica, e calcula apavorado a duração da crise. N'esta affecção, como em todas as que derivam de um envenenamento do sangue, por uma sobre-producção de acido urico, não se deve procurar acalmar as crises, porque isto é impossivel, mas sim preveni-las, expulsando esse veneno do organismo. Adoptando, pelo menos, duas vezes por anno a cura ou tratamento do

Depurativo RICHELET

o arthritico, o gottoso, o rheumatico, o nephritico, o diabetico ou o albuminurico certo e seguro está de evitar a volta das atrozes dôres da crise e de melhorar com toda a certeza o seu estado pathologico. Onde a efficacia e poder d'este precioso medicamento se exercem ainda com maior rapidez, é todas as vezes que se precisa de tratar uma doença de pelle, um vicio do sangue, uma manifestação syphilitica. Dartros, Impigens, Borbulhas, Empolias, Herpes, Eczemas, Psoriases, Impetigo, mesmo os mais rebeldes e desesperados, não podem resistir ao Depurativo RICHELET

O DEPURATIVO RICHELET acha-se á venda nas principaes pharmacias e drogarias. Cada frasco vae acompanhado de um folheto illustrado explicativo. Laboratorio de L. RICHELET, de Sedan, 6, rue de Belfort, BAYONNE (Basses-Pyrénées), FRANÇA.

Nunca se dá insuccesso!

Neurasthenia - Esgotamento nervoso

Falta de memoria, phosphaturia, convalescencias das molestias, tratam-se com o uso do HEMATOGENOL, de Alfredo de Carvalho. E' extraordinario o seu consumo e os attestados expontaneos dos que tem feito uso. A' venda em todas as pharmacias do Rio e dos Estados. — Depositarios: ALFREDO DE CARVALHO & C., Rua 1º de Março, 10. (9215)

RODA DA FORTUNA

2467	1634
0432	2408

ESTRELLA 975
CAMPISTA 701
HORA 605
(K 29390)

A Real	239-10
A Mineira	597-25
A Preferida	951-13
A Fortuna	863-16
Americana	786-22

(K 29500)

SOBERANA — 115 —
NACIONAL — 14 —
PROVIDENCIA
Nictheroy, 29—8—921.
(K 29475)

Nova Suburbana

A.	824
M.	306
R.	067

LEALDADE 445

A.	755
M.	857
R.	956

(K 29450)

Oriente	844
Occidente	174
Natural	117

Rio, 29-8-921. — L. N. (K 29420)

CAPITAL	582—21
S. PAULO	858—14
MINAS	463—16

C. S. M. F.
29 — 8 — 921.
(K 29469)

Garantia Paulista

A.	362-16
M.	863-16
R.	214-4

(K 29476)

UNIÃO 361
(K 29476)

FLUMINENSE	760
OPERARIA	256
NOITE	987
CARIDADE	431

Nictheroy, 29—8—921. V. (K 29448)

ALLIANÇA 728
MINA DE OURO 512
(K 29470)

GARANTIA 681
29 — 8 — 921. — J. C. (K 29386)

HORA	454—14
REAL	460—15
ESPERANÇA	661—16

(K 29469) O. M. Cia.

GARANTIDA 831
AGAVE 646
(K 29385)

A' MARAVILHA
467
625
518
(K 29445)

Fortaleza	651-13-S.-1
Realidade	938-10-S.-13

Rio, 29 — 8 — 921. — T. R. (K 29499)

HOJE, 20 CONTOS
DIA 1º — 50 CONTOS
DIA 3 — 30 CONTOS
DIA 5 — 50 CONTOS
CASA ESTELLA
VASCO DA GAMA, 59
Proximo á rua Marechal Floriano (K 29490)

RIO MENSAGEIRO

Junto a este jornal — Entrega volumes a domicilio e recados urgentes garantidos. Telephone Central 38. (K 23569)

Chapéos chics!

Ultimas creações da Moda! Maior sortimento! Preços baratissimos! Só na casa PEREIRA DE SOUZA 4 - Rua Gonçalves Dias - (1112)

LOTERIAS

Loteria do Estado de Pernambuco

Resumo dos premios da extracção de 29 do corrente.

43853 (S. Paulo)	20:000$000	6632	2728	34052	2918
30733	3:000$000	8387	15200	48525	11740
PREMIOS DE 1:000$000		27244	35030	33490	18045
10340	14659	47077	4314	35722	9488
PREMIOS DE 200$000		21434	36824	39188	17116
2400	29791	33513	33353	24623	
46308	28435	36858	16871	15903	
5787	9351	6996	17943	27661	
	57311	22075			
PREMIOS DE 100$000					
3547	46002	4557	12216	21866	
27898	24805	26263	47382	33770	
33103	4183	1273	22501	39535	

APPROXIMAÇÕES
43852 e 43854 ... 100$000
30732 e 30734 ... 100$000

DEZENAS
43851 a 43860 ... 60$000
30731 a 30740 ... 60$000

CENTENAS
43801 a 43900 ... 12$000
30701 a 30800 ... 12$000

Todos os numeros terminados em 53 têm 4$; todos os numeros terminados em 3 têm 2$, exceptuando-se os terminados em 33.

Companhia de Loterias Nacionaes do Brasil

Extracções publicas sob a fiscalização do Governo Federal, ás 2 ½ horas e aos sabbados ás 3 horas, á rua Visconde de Itaborahy, 43

— HOJE —	— AMANHÃ —
297 — 190ª	360 — 98ª
20:000$	**20:000$000**
Por 1$600, em meios	Por $800, em inteiros

SABBADO, 3 DE SETEMBRO
309 — 151ª
50:000$000
POR 4$000, EM QUINTOS

SABBADO, 10 DE SETEMBRO — A's 3 horas da tarde
GRANDE E EXTRAORDINARIA LOTERIA
300 — 58ª
100:000$000
POR 8$000, EM DECIMOS

Os bilhetes para essas loterias acham-se á venda na séde da companhia á rua 1º de Março 88.

NAZARETH & C.ª AGENCIA GERAL DE LOTERIAS RUA DO OUVIDOR, 94

Os pedidos do interior serão remettidos com antecedencia e devem vir acompanhados de mais 900 réis para o porte do Correio — Pagam-se todos os premios da Loteria Federal. (18316)

LOTERIA DO ESTADO DO RIO

Systema de urnas e espheras — Fiscalizada pelo Governo do Estado — Extracções ás 15 horas.

— HOJE —	— SEXTA-FEIRA —
20:000$	**50:000$**
INTEIRO ...... 1$600	INTEIRO ...... 4$000
MEIO $800	FRACÇÃO $800

—:— VENDE-SE EM TODA PARTE. —:—

Concessionaria: COMPANHIA INTEGRIDADE FLUMINENSE — Rua Visconde do Rio Branco, 499. Nictheroy. (7888)

Sexta-feira-2 do corrente
60 Contos
Inteiros 20$000
Decimos 2$000
Unica que joga sempre com 15.000 bilhetes
Distribue 75 % em premios
Extracções em globos de christal, com bolas numeradas por inteiro.
Loteria de Santa Catharina
A' venda em todas as casas Lotericas

LOTERIAS DO ESTADO DE S. PAULO

Sob a fiscalização do Governo do Estado
HOJE — 20:000$000 — por 1$800
Todos os bilhetes são divididos em fracções
Os concessionarios: J. AZEVEDO & C.
(5610)

SORTES GRANDES
Centro Loterico
R. SACHET, 4
(5678)

CASA PARENTE

Fundada em 1856 — Tel. C. 2565 — RUA 7 DE SETEMBRO 121. Importante venda de calçados para homens, senhoras e creanças; preços abaixo do custo — Importantissimos saldos — Approveitem! — Especialidade em calçados de SAPATOS ESCOLARES. Nesta casa se vende o unico — SAPATO KROMO CHOCOLATE para homem, 18$ — 25$000.
(7000)

RAIOS X

Consulta com exame pelos Raios X, 25$000, para o diagnostico e tratamento das doenças do estomago, intestinos, figado, pulmões, coração, rins, ossos, etc. — Photographias, 60$000. — DR. JORGE A. FRANCO, 15, Largo da Carioca, das 2 ás 5, todos os dias. (18473)

AZEITE "EL SOL"

EXTRA FINO E PURISSIMO DE AZEITONAS ESCOLHIDAS. E' uma verdadeira especialidade para mayonnaises e saladas. Peçam-no em todas as casas. Inutilize as latas vazias. (K ...)

SEM MENTIR! E' impossivel a hygiene efficaz dos dentes, da bocca e da pharinge sem o uso da Calmettina (liquido e pasta). Experimentem!! (16658)

Quer ganhar sempre na loteria?

A Astrologia, sciencia hoje revelada, proporciona RIQUEZA, felicidade, poder. Por meio della se consegue FORTUNA e FELICIDADE. Conhecendo-se o dia da nascença de cada pessoa, pode-se dizer o numero que ganhará na loteria sem perder mais ao vez...

Milhares de attestados provam a minha capacidade e habilidade. Mandae-me vosso nome, dia de nascimento e 2 sellos para enviar-lhe GRATIS "O Segredo da Fortuna".

Endereço: Sr. P. TONG. — Calle ALSINA N. 1551, SAN FERNANDO. (B. Aires) — Republica Argentina. (5361)

BORLIDO MAIA & C.

CASA FUNDADA EM 1878.
Unicos depositarios do chromo inglez "WHITE" e "BROTHERS", tintas inglezas OLSINA e DERMAPHITHOL para sapatos.
Telephone 274 — RUA DO ROSARIO 55 — 58
(12151)

O ODEON só exhibe films de qualidade - trabalhos de valor

ODEON

PROGRAMMA

COMPANHIA BRASIL CINEMATOGRAPHICA — PRESIDENTE F. SERRADOR

Quinta-feira um grande film allemão A ULTIMA NOITE DO PALAIS DE DANCE

Triumpho enorme - Enchentes magnificas - Exito em toda a linha

eis o que hontem obtivemos, com os nossos dois salões funccionando sem cessar, sempre cheios - E' que terminamos a narração de um film explendido, e INICIAMOS um outro de maior successo ainda.

Terminamos essa bella obra editada pela GAUMONT

AS DUAS GAROTAS DE PARIS

em que se vê o final explendido das aventuras da linda GINETTE (Sandra Milovanoff), noiva do Sr. *Bersanges* (Mathé) - As glorias de *Chambertin* (Biscot) e a volta de *Lysette* (Violette Jyl)

Assim termina o bello romance de *Louis Feuillade* com o seu

12º e ULTIMO episodio:

A VOLTA

E iniciamos este trabalho fenomenal, de scenas em que predomina o

O Mysterio - O crime sem descoberta - O rapto - O incendio

FANTOMAS

o famoso romance de aventuras de Allain e Souvestre, *desta vez editado pela Fox Films*

Não pode haver mais sensação - As emoções que desperta o mysterio são varias - Nada é mais attrahente

Interpretação principal de:

Edward Roseman - Edna Murphy - Johnny Walker e John Willard

1º episodio: **Ao Bater das 9 horas**

2º episodio: **A Campainha da Morte**

3º episodio: **O Triplice Perigo**

Fantomas

Cine PRIMOR

Empresa Celestino de Abreu
Avenida Passos, 119

HOJE — 30 de agosto — HOJE
Ultimo dia deste programma
— Desenhos da Paramount —
1 acto de riso
Henriette Bonhar, no magnifico drama de aventuras

A Mascara do esqueleto

5 actos emotivos
Lila Lee, a insinuante estrella da Paramount, em

O DESEMPATE

ou BONECA DE AMOR

Amanhã — Enid Bennett, em "Desdita" e 2ª e ultima época d'O Ventriloquo", 6 actos.
2ª-feira — Fantomas.

(K 28631)

JOIAS finas, objectos de ouro, prata e fantasia de gosto, na importancia de 350$, a prestações de 5$000 semanaes.

CLUB AGUIAR

PEÇAM PROSPECTOS

Patente n. 53. Sorteios proprios.
Rua do Ouvidor, 143. — Telephone, Norte n. 6.280. — Joalheria Aguiar. Esta casa não tem agentes nem filiaes.
Resultado dos sorteios de hoje:
4º CLUB: Foi sorteado o n. 62.
5º CLUB: Foi sorteado o n. 96.
6º CLUB: Foi sorteado o n. 2.
Rio de Janeiro, 29 de agosto de 1921. — O fiscal do governo, *Nelson Monteiro de Carvalho.*
Recebem-se assignaturas para o 7º Club, que principia em 5 de setembro de 1921. (Tem poucos numeros vagos). — J. Pereira d'Aguiar.

(7604)

Cine Theatro America

Praça Saenz Pena

Le Cinema du grand monde!...
HOJE — Sensacional — HOJE
programma — Na tela: a sublime producção allemã em 5 actos — LOUCURAS D'UM ESTUDANTE
No palco: A soberba revista de grande successo em 2 actos e 1 apotheose, ornada com 18 numeros de musica:

ESTEJE PRESO.

Compéres: Lucas — J. Castro; John inglez — J. Fernandes
Quarta-feira, no palco — "O 31 Paulista", revista em 2 actos.
A seguir: na tela — "Machievelismo", super-producção em 7 actos. Breve: o grande match Dempsey-Carpentier. (K 28630)

Polytheama MEYER

CIRCO QUEIROLO
Rua Dias da Cruz n. 77 — Meyer
Empresa J. J. Araujo Filho
Telephone Jard. 571
HOJE — ESTRÉA — HOJE
— O HERCULES SANTIAGO —

O homem canhão!!

pela 2ª vez
O magnifico numero

As estatuas de marmore

— GRANDE SUCCESSO —
dos queridos
HARRIS & CHICHARRÃO
os inimigos da tristeza
Amanhã — Mais novidades.
Domingo — MATINE'E.

CINEMA AVENIDA

Amanhã
O Sexo Inquieto

HOJE, *um comediante queridissimo, e sempre pittoresco*

BRYANT WASHBURN

em mais um dos seus herões famosos

UM OPTIMO RAPAZ

Cinco actos Paramount-Artcraft, que recommendamos como dos mais deliciosos que o artista inegualavel já haja interpretado

Um film PARAMOUNT-ARTCRAFT

Um programma que é exhibido por dois dias apenas

AMANHÃ **AMANHÃ**

O mais bello dos films Paramount-Artcraft-Special que já foi apresentado no Rio de Janeiro

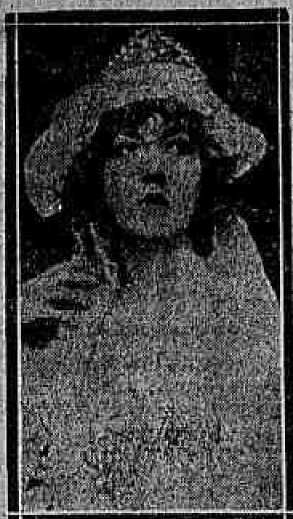

O Sexo Inquieto

Interpretes principaes, dois artistas notabilissimos

Marion Davies e Carlyle Blackwell

Amanhã — Amanhã — Amanhã

CINEMA IRIS -

Propriedade de J. Cruz Junior — Rua da Carioca ns. 49 e 51 —

Como primeiros exhibidores de toda a producção da UNIVERSAL o nosso stock de films é enorme e grandioso. — Por isso, o IRIS só conta com enchentes em todos os seus programmas.
O de HOJE é o mesmo com que HONTEM obtivemos ruidoso successo!
CARMEL MYERS — a encantadora e esculptural judia americana, da UNIVERSAL, em

MOMENTOS PERIGOSOS

E' um romance esplendido, em 5 partes. — São scenas bellissimas em que sobresae o papel e a graça dessa artista formosa.

ANN LITTLE e JACK HOXIE — são 2 outros artistas da UNIVERSAL que se revelam em

O FIO DO DESTINO

Emocionante drama de aventuras, que nos dá o 3º episodio: "PISTAS PERIGOSAS" — 4º: "NO' CORREDIÇO", e mais HOOT GIBSON, em "SORTE INFAME".
QUINTA-FEIRA — BILLI RHODES em "ATTRACÇÃO DO AMOR". SEXTA-FEIRA, mais 2 episodios de — "A RAINHA DOS BRILHANTES".

(K 29555)

Theatro Municipal

ESCOLA DE CANTO CORAL E DE APERFEIÇOAMENTO DE CANTO THEATRAL

Encerra-se hoje, ás 5 horas da tarde a matricula para os varios cursos desta Escola, os alumnos que requereram admissão por escripto, devem comparecer amanhã ás 4 horas da tarde afim de tomarem conhecimento do Regimento interno e do horario das aulas, e receberem o respectivo cartão de matricula.

A DIRECÇÃO.

(K 28619)

HOJE - a fascinante

CARMEL MYERS

no suggestivo film

MOMENTOS PERIGOSOS

A linda Carmella, cheia de remorsos, nem pode ouvir o nome da policia. Que teria feito ella?

e O HOMEM QUE CHEGA

—:— Estupendo film comico em 2 actos —:—

Em 5 de SETEMBRO

PARISIENSE

UM ASSOMBRO!

O COLOSSO CINEMATOGRAPHICO DE 1921

A baroneza FERN ANDRA, em

Mme. RECAMIER

Quem foi Madame Recamier?

A mais linda mulher de toda a França, que com a sua belleza deslumbrante e a sua graça inexcedivel dominou soberanamente sobre os maiores homens do seu tempo.

Luciano Bonaparte, irmão de Napoleão — **Bernardote**, rei da Suecia — **Talma**, o genial actor — **Ampère**, o sabio — **Chateaubriand**, o escriptor notavel — **Montmorency**, o elegante aristocrata — **Benjamin Constant**, o celebre escriptor politico — **Napoleão**, a maior gloria militar do mundo.

Não resistiram e amaram apaixonadamente a «madona da palestra» com o seu perfil de anjo.

Serias, leitor, mais forte do que esses grandes homens?

5ª FEIRA - a Paramount Artcraft apresenta

Charles Ray

o mais bello e completo actor dos papeis chamados juvenis, ao lado de

Jane Novak

esposa de

William Hart

— EM —

Amor e Intrepidez

— RECLAMADA—Amanhã —— RECLAMADA—Amanhã —— RECLAMADA—Amanhã —— RECLAMADA—Amanhã —

Reclamada — uma super producção por Mabel Juliene Scott "a heroina de «Eis minha esposa» — Amanhã

CINEMA CENTRAL

Reclamada - Uma super-producção pela heroina de «Eis minha esposa» **Mabel Julienne Scott.** — Amanhã

Av. Rio Branco 168 — Empresa Pinfildi — Tel. C. 4218

Somente hoje - Offerecemos um film cuja montagem e entrecho remontam ás eras imponentissimas da antiga Roma

CLEOPATRA

Interpretação magnifica salientando-se a figura esbelta e formosa de **HELENA GARDNER**, que reproduz com felicidade rara a figura da voluptuosa rainha.

6 actos inexcediveis de «American Film New York Film da Empresa Pinfildi

E ainda como complemento **Baile e Furacão** - Deliciosa comedia em dois actos da Sunshine Fox Comedy com o concurso das formosas girls daquella troupe.

Mabel Julienne Scott, a creadora de Dahlia ou Eis minha esposa, apresenta 4ª feira o seu maior trabalho — **Reclamada**, amanhã

BREVE — Emil Jennings, o inexquecivel Luiz XV da *Mme. Du Barry* ao lado de Margored Lanas no film "COLOMBINA". A seguir, HARRY CAREY, o indomavel, no film "CORAÇÕES INDEPENDENTES", da UNIVERSAL FILM.

— RECLAMADA—Amanhã — RECLAMADA—Amanhã — RECLAMADA—Amanhã — RECLAMADA—Amanhã — RECLAMADA—Amanhã —

LOUISE LOVELLY
FOX FILM

PATHE'

GRANDE MATCH DEMPSEY-CARPENTIER

HOJE - LOUISE LOVELY

A loira e formosa actriz da FOX num drama violento, original passado nos transes de um naufragio, e depois... em meio da natureza selvagem

COMPANHEIROS DO DESTINO

V actos FOX FILM — E' a reproducção exacta das paixões e dos instinctos que voltam á tona do homem moderno quando o verniz da civilisação desapparece na luta contra os elementos da natureza virgem.

Attendendo a numerosos pedidos continúa ainda hoje e amanhã o film de sport mais sensacional até hoje editado e que foi obtido por 20 operadores de PATHE' NEW YORK

O match DEMPSEY-CARPENTIER

Cinco detalhados, minuciosos actos mostrando a organisação do treino de cada um dos athletas, aspectos varios da multidão do Stadium, e finalmente os 4 rounds do sensacional match para obtenção do Campeonato do Mundo — A luta dos dois boxistas

DEMPSEY-CARPENTIER

E' o espectaculo sportivo mais sensacional que jámais se tem realisado, e ao qual assistiram 90.000 pessoas.

Na proxima semana - **A Mão do Finado**
Continuação sensacional do
Conde de Monte Christo

CINE PALAIS

ROMBAUER & Cia.

Na proxima semana
- Ossi Oswalda -
uuma das suas mais divertidas creações

HOJE

Pela ultima vez, um grande actor em um admiravel film

PAUL WEGENER

em seis actos de fantasia e emoção

Um Homem que perdeu a Sombra

Um programma que foi hontem o attractivo maximo da Avenida

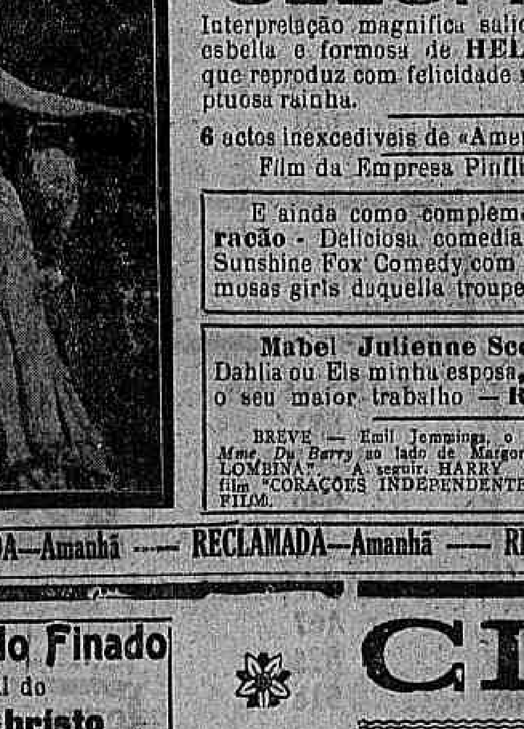

Amanhã - Attendendo a pedidos reiterados. A mais grandiosa, a mais extraordinaria e maravilhosa reconstituição de uma época gloriosa da Historia.

Uma figura que ficou luminosa nos annaes da bravura e do cavalheirismo

O REI GALANTE

A côrte de Frederico Augusto, o eleito de Saxe e rei da Polonia, reproduzida em toda a sua pompa, em toda a sua deslumbrante imponencia.

Um film que os technicos consideram acima de elogios, colocado a par de
ANNA BOLEYN e de Mme. DU BARRY.

Legitimos monumentos da cinematographia allemã só os exhibe o CINE PALAIS. O REI GALANTE (Exclusividade de Rombauer & Cia.) é a ultima palavra que o genero haja produzido.

- CINEMA AMERICANO -

Copacabana

HOJE *- Um programma que desafia parallelos*

FELLAH, a FILHA DO CIRCO

6 actos de grande emoção.

E mais

O Bom Samaritano

5 actos — E

PATHE' JORNAL

Sabbado — Estréa da companhia das *IRMÃS POMBO.*
Repertorio excellente, espectaculo de 1ª ordem